

# Folha Verde

*- Órgão Oficial do Município -*

ANO VII - Nº 121

LUCAS DO RIO VERDE, 18 DE MAIO DE 1993

TIRAGEM: 1.500 EXEMPLARES

## Registro

O JORNAL FOLHA VERDE COMEMORA NO PRÓXIMO DIA 31, 7 ANOS DIVULGANDO LUCAS DO RIO VERDE E SEU POVO AJUDANDO A SEMEAR OTIMISMO E ESPERANÇA.

## Posse

TOMAM POSSE NO PRÓXIMO DIA 28 OS MEMBROS DO CONSELHO TUTELAR DA CRIANÇA E DO ADOLESCENTE, A SOLENIDADE SERÁ NO SALÃO PAROQUIAL, ÀS 19H.



## Saúde da Mulher

ESTÁ EM PLENO ANDAMENTO E COM MUITO SUCESSO O PROJETO 'SAÚDE DA MULHER', UMA PARCERIA DA PREFEITURA MUNICIPAL, COOPERLUCAS E EMPAER

## Escolas fazem homenagem às mães

Todas as escolas realizaram, nos dias que antecederam e na semana seguinte ao dia das Mães, suas homenagens a elas, com apresentações e confraternização.



Registramos e parabenizamos alunos e professores da Escola do Bairro Menino Deus pela bela homenagem às mães, feita no sábado, dia oito de maio.



Também registramos e cumprimos alunos e professores da Escola Gonçalves Dias, que realizou sua festa no dia 13.

*Creche Menino Jesus: Preocupação com a criança pag.03*

**5ª EXPOLUCAS**  
*promete grandes atrações pag.12*

DENGUE SOB CONTROLE  
PAG. 02

CÂMARA JÚNIOR PAG.02

NOVA CLÍNICA DENTÁRIA  
EM LUCAS PAG.02

DEPARTAMENTO SOCIAL  
DESENVOLVE PROJETO  
COM MENORES PAG.03

FESTIVAL DA COCA E  
DO SORVETE PAG.04

SEMANA DO MEIO  
AMBIENTE E ECOLOGIA  
PAG.05

PREFEITURA ADQUIRE  
FÁBRICA DE BLOQUETES  
PAG.06

PEQUENA CENTRAL  
HIDRELÉTRICA DO  
CEDRO PAG.07

CLÍNICA DE FISIOTERA  
FISIOTERAPIA EM  
LUCAS PAG.10

CTG SENTINELA DA  
TRADIÇÃO DE CARA  
NOVA PAG.08

*Legislativo  
Municipal PAG.10*

*CREDILUCAS passa por  
reestruturação pag.07*

*COOPERLUCAS recebe importantes  
visitas Pag.09*

*Resultado econômico da Suinocultura  
COOAGRIL/INTERCOOP Pag.11*

*Colégio Agrícola*

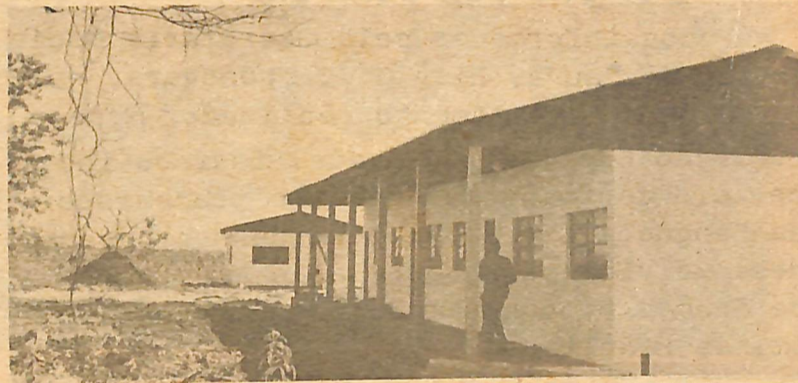

## Concurso Público na Prefeitura

Encontram-se abertas do dia 10 de maio até 20 de maio, as inscrições para o Concurso Público em diversos cargos na Prefeitura Municipal no horário normal da Prefeitura.

Os documentos necessários para inscrição são os seguintes:

- FOTOCÓPIA DA CARTEIRA DE IDENTIDADE
- FOTOCÓPIA DO CPF
- FOTOCÓPIA DO TÍTULO DE ELEITOR E COMPROVANTE DE VOTAÇÃO
- FOTOCÓPIA DO COMPROVANTE DE SERVIÇO MILITAR
- CERTIDÃO NEGATIVA DE ANTECEDENTES CRIMINAIS
- ATESTADO DE SANIDADE FÍSICA E MENTAL
- 01 FOTO 3x4

As provas serão realizadas nos dias 12 e 13 de junho de 1993, na ESCOLA ESTADUAL DE 1º e 2º GRAUS DOM BOSCO.

O Edital completo e maiores informações são obtidas na Prefeitura Municipal.

# Editorial

COM OS OLHOS NO FUTURO

QUANDO LANÇAMOS A PRIMEIRA EDIÇÃO DO JORNAL FOLHA VERDE, EM 31 DE MAIO DE 1986, JÁ ACREDITÁVAMOS QUE LUCAS DO RIO VERDE ERA UM LUGAR QUE PODERIA PROGREDIR, DESENVOLVER, POIS ESTE ERA O ESPÍRITO QUE SENTÍAMOS NAS PESSOAS, NOS PIQUEIROS, NO POVO QUE PARA CÁ MIGRAVA.

FORAM MUITAS AS LUTAS COMUNITARIAS A TÊ CHEGARMOS AO QUE É HOJE NOSSO MUNICÍPIO. OS QUE HOJE AQUI CHEGAM TALVEZ NÃO FAÇAM IDÉIA DE QUANTO FOI SOFRIDA A VIDA DOS PRIMEIROS MORADORES DESTA TERRA, TERRA QUE PROMETE TER UM FUTURO DE MUITO PROGRESSO. PRINCIPALMENTE SE CADA CIDADÃO SOUBER OCUPAR COM COMPETÊNCIA O SEU ESPAÇO.

E O FOLHA VERDE CONTINUA ATENTO A TODAS ESSAS LUTAS.

## Dengue sob controle

Fomos informados pela Secretária Municipal de Saúde, Rita G. Camponogara, que o segundo levantamento realizado pela Fundação Nacional de Saúde, indicou índice zero de focos de mosquito transmissor da Dengue. Isso demonstra que o programa desenvolvido pela Secretaria Municipal de Saúde, em conjunto com a Fundação, deu ótimos resultados.

## Nova Clínica Dentária em Lucas

Ja está atendendo em nossa cidade a cirurgia dentista Dra. ERLICE ROSÁLIA VUADEN.

Consultório: Av. Paraná, s/n (anexo à Casa dos Esportes).

Horário de Atendimento: 7:00 às 11:30hs. (inclusive aos sábados)

Fone: 549.1377 13:00 às 17:30hs. 18:00 às 21:00hs.

## Câmara Júnior

Foi eleita dia tres de maio a gestão provisoria da Câmara Júnior de Lucas do rio Verde que cumprira mandato ate 31 de dezembro próximo. O Presidente é Edu Laud Pascoski e a Secretária de Atas é Neiva Blos.

A filosofia da Câmara Júnior é de preparar o jovem para ser um líder na Comunidade. Não se trata de um Clube de Serviço, nem visa fins lucrativos. Trata-se de uma Organização Mundial existente em mais de 100 países.

Lucas do Rio Verde é o 2º Município no Estado a criar a Câmara Júnior.

# criconildo

MAUS AUGOUROS - de terminadas pessoas ficam "augourando" por aí o que gostariam que acontecesse, mas "se Deus é luquense", o "feiticoço há de virar contra o feiticeiro"...

INFORMAÇÃO ENGANO-SA - é o que uma pessoa, em especial, está transmitindo a respeito de determinado assunto... cuidado... CORONEL DISFARÇADO pensa que engana a todos, mas muitos já estão atentos e poderão rasgar sua fantasia... AO CONTRÁRIO - do que alguns tentam fazer crer', nossa cidade tem muitas lideranças que lutam por ela querendo vê-la crescer...



# Transportes Satélite

— PASSAGEIROS E CARGAS —

HORARIOS DIARIOS PARA TODO O ESTADO DO RIO GRANDE DO SUL, PARANÁ E SANTA CATARINA, DIARIAMENTE TAMBEM PARA TERESINA(PIAUÍ) PASSANDO POR CUIABÁ, GOIANIA, TOCANTINS E IMPERATRIZ(MA.)

HORÁRIOS PARA CUIABÁ:

1h - 12h E 23h  
PARA ALTA FLORESTA:  
10h30 - 22h30 E 24h

TODOS OS SÁBADOS ÀS 23h, VIAGENS ESPECIAIS COM LOGISTAS PARA SÃO PAULO E ÀS QUINTAS-FEIRAS, ÀS 13h PARA O PARAGUAI.

TELEFONES: LUCAS-549.1277 - COLÍDER-541.1210 - CUIABÁ-624.3939



# 549 1165

## Folha Verde

Publicação da Organização Jornalística Integração Ltda. CGC nº 24.763666/0001-60 Rua Chapecó 200 - Fone (065) 549.1165 - Lucas do Rio Verde - Mato Grosso.

DIRETORA RESPONSÁVEL:

Vera Terezinha Faccin Carpenedo (Jornalista - RP nº 5399/RS)

Matérias e artigos assinados são de inteira responsabilidade de quem assina e não refletem, necessariamente, a opinião do Jornal.



## AUTO ELÉTRICA JB LTDA



**AGORA** EM LUCAS DO RIO VERDE PARA MELHOR ATENDER SUAS NECESSIDADES QUANTO À PARTE ELÉTRICA DO SEU CARRO, CONTA COM ELETRECISTA ESPECIALIZADO NO RAMO. TEM BATERIAS REFORMADAS, COM GARANTIA DE 8 MESES. SERVIÇOS COM GARANTIA E 50% DE DESCONTO.

"Damos Assistência Técnica à Fazendas"

AV. RIO GRANDE DO SUL, 2155 - Fone: **549 1521** - ao lado da MARTINELLO

**CRECHE MENINO JESUS: Preocupação com a criança**

A Creche Menino Jesus vem passando por algumas mudanças desde o início deste ano visando basicamente a melhoria do atendimento às cerca de 100 crianças que diariamente são deixadas pelos pais, enquanto vão para o trabalho.

A presidente da Creche e 1ª dama Cleci Fatima Nunes, falou nos da instalação dos filtros para água, da parte recreativa com tratamento de uma área com areia onde as crianças possam brincar e disse-nos também da intenção de ampliar o parquinho.

Ainda com relação à recreação, todas as semanas o pastor Silvio e sua esposa Claudia tocam para alegrar as crianças.



Outra melhoria verificada na Creche e a implantação da pré-escola, com contratação de uma professora que atende as crianças na parte da manhã.

A alimentação é outro fator que sofreu alterações para melhor. Esta sendo introduzida a alimentação alternativa com o uso de farinhas farelo e aumento na quantidade de frutas.

No setor saúde as

crianças recebem atendimento dentário e atendimento à saúde no Posto da Cidade Nova.

Cleci lembrou, no que diz respeito à saúde, que só o trabalho realizado na creche ou posto de saúde torna-se improdutivo se, em casa as mães não tiverem os cuidados básicos necessários à boa saúde.

O trabalho social desenvolvido na Creche necessita do apoio de todos.

**PESSOAS, EMPRESAS E ENTIDADES QUE CONTRIBUEM COM A CRECHE**

- Eletromóveis Martinello - Joci Piccini - Luiz Jorge Piccini; - Mecânica Oka - Ademir Fischer; - Gemelli. - Helmut Lawish; - Otaviano Pivetta; - Amazônia Máquinas Agrícolas; - Terra Norte Máquinas Agrícolas; - Kontax - Luiz Matsubara; - José Francisco Dotto; - Domingos Jose Munaretto; - 13 funcionários do Banco do Brasil; - Casa das Malhas; Distribuidora de Bebidas Tradição - Fazendas Paulistas Reunidas. - Açougue Portão do Rio Grande - Açougue Pólo Norte - Saco - lão Supermercado Popular; - Mercearia Alvorada; - Laticínio Cooperlucas; - Cooperlucas; - Panificadora Pão da Vida; - Panificadora Água na Boca; - Cartório de Registro Civil; - Escola Cenecista; - Jornal Folha Verde; - Ronald e Odete Scwabel, Lumaq Peças e Tratores e Diretoria da Creche.

**AGRADECIMENTO**

A Diretoria da Creche Menino Jesus agradece à Comunidade Luquense pela colaboração através de doações e também da participação nas promoções. Acreditamos que "investir no futuro é investir na criança hoje".

**Secretaria Municipal de Educação realiza reunião pedagógica**

No último dia três de maio os professores municipais, juntamente com a Secretária Municipal de Educação e Técnicas, encontraram-se para a reunião pedagógica e elaboração do planejamento para o 2º bimestre. Os temas geradores para o referido bimestre são:

- De 04.05 a 14.05 - Profissões, Família (Dia das Mães)
- De 17.05 a 28.05 - Meios de Comunicação e transporte.
- De 31.05 a 11.06 - Meio ambiente e ecologia (raças e povos indígenas do Mato Grosso).
- De 14.06 a 02.07 - Festa Junina, Santos Padroeiros lendas, fogueira, quadrilha, namorados, prevenção de incêndio, bombeiros.

**projeto com menores**

Está sendo desenvolvido pelo Departamento de Ação Social, na Cidade Nova, um Projeto voltado para as meninas menores, que não possuem uma ocupação definida.

O objetivo básico do trabalho é evitar que as meninas fiquem vagando pelas ruas. Assim, cerca de 20 menores reúnem-se às 3ª, 4ª e 5ª feiras, na sede do Departamento, onde participam dos cursos que são oferecidos e, nos dias que não há curso, elas aprendem com a dona Nita a costurar, fazer crochê, cozinhar, etc.

É mais um trabalho preventivo e educativo que está sendo executado pelo Departamento de Ação Social.

**COCA NORTE**

O SEU DISTRIBUIDOR COCA-COLA E KAISER PARA LUCAS DO RIO VERDE E REGIÃO. TEMOS MESAS, CADEIRAS E CAIXAS TÉRMICAS PARA ATENDER AS SUAS FESTAS.

AVENIDA RIO GRANDE DO SUL, 3034

LUCAS DO RIO VERDE - MT.

FONE: 549-1428



# CLASSI VERDE

## Excursão

Ao Santuário de APARECIDA do NORTE São Paulo.

Valescatur Transportes e Turismo Ltda. PROMOVE UMA ROMARIA DIA 07 DE JUNHO. Interessados procurar na Rodoviária. Fone 5491173

## Peças de Cerâmica

O Departamento de Ação Social da Prefeitura Municipal está vendendo peças de cerâmica. Interessados devem entrar em contato com o Departamento

## SUPERMERCADO PEG PAG

BEBIDAS, GÊNEROS ALIMENTÍCIOS, ARTIGOS PARA PRESENTES E CONFECÇÕES EM GERAL PELO MELHOR PREÇO DA PRAÇA. CERTIFIQUE-SE!

RUA SANTA FÉ, 137 - FONE: 549.1110

## SALÃO PARATI

SERVIÇO DE CORTES, MANICURI PEDICURI E QUÍMICA COMPLETA RUA CHAPECÓ, 260 - LUCAS RIO VERDE

## Livraria e Papelaria Aquarela

MATERIAL ESCOLAR E DE ESCRITÓRIO FONE: 549.1410 Av. Rio Grande do Sul, s/n

## FÁBRICA DE MÓVEIS BASSANI

Valdir J. Bassani & Cia. Ltda. Móveis, Troncos, Beneficiamento de Madeiras em Geral.

Rua Santo Angelo, S/Nº. - Fone: 549-1210 Bairro Industrial - Lucas do Rio Verde-MT

O VEREADOR PETRONILJO felicitatodas as mães pela passagem de seu dia. Para as mães Evangélicas: Se a chama que está dentro de ti se apagar, as almas que estão ao teu lado morrem de frio.

## TORMAQ

Serviços de mecânica, torno, solda, prensa plana em geral, retifica-se sedes de cabeçotes Av. Rio Grande do Sul, 2.860 Fone: 549-1321 78.455 - Lucas do Rio Verde - Mato Grosso

# Sociais

Aniversariantes

Maio:

- 11 - Jashikassu Oka
- 11 - Sander Alex Sartori
- 12 - Arlete da Silva
- 13 - Pedro Tavares
- 14 - Claudio Nicoli
- 14 - Olneide Tavares
- 14 - Helmut Augusto Lawish
- 15 - Elizabeti Oka
- 16 - Pamela Janing
- 18 - Neiva Neumeister
- 21 - Leda Regina Balbinot
- 21 - Werner Haroldo Kothrade
- 21 - Emerson Luiz Silva
- 22 - Dulcemar Dal'Alba
- 24 - Altair Vicente Buzanello
- 27 - Diva Person Tabile
- 27 - Itairde S. Rigo
- 27 - Leiliane Soligo
- 28 - Edson Mitsuyo Oka
- 28 - Terezinha Maria Oliveira
- 29 - Neiva Tessele
- 29 - Isolite Tessaro
- 30 - Débora Maria de Liz Balbinot
- 30 - Thais Regina Cruz Souza
- 31 - Paula Janing



- Na sexta-feira que antecedeu o dia das mães, cada mãe que entrou no Banco recebeu uma flor com um cartão. Parabéns ao pessoal do Banco do Brasil pela homenagem.

## FESTIVAL DA COCA E DO SORVETE

Vem aí o Festival da Coca-Cola e do Sorvete, uma promoção

do Rotary Club e Casa da Amizade. Será no dia seis de junho, em frente ao Bradescol (na praça).

uma promoção 100% beneficente, para aquisição de material escolar para o 2º semestre.

## Garota Folha Verde



Sandra Maziero 16 anos. 1m64, cursa a 7ª série da Escola "Dom Bosco". Seus pais, Osvaldo e Carmelita Maziero. Ela é uma garota simpática que pretende ser modelo fotográfico. Sua mensagem: "Não deixe morrer os teus sonhos, pois se isto acontecer, você continuará a existir, mas deixará de viver".

## Criança Folha Verde

Kessily A. Marcondes de Souza é filha de Anilton A. Marcondes de Souza (funcionário da Cooperlucas) e Cirlene A. Brunieri de Souza (funcionária da T.S.C.I.). Nascida em Sorriso, em 19 de agosto de 1989. Kessily é a pura 'graciosidade' em seus quase quatro anos. Seu sorriso contagia e seu olhar vislumbra a certeza de um futuro muito feliz.



=====  
Dia 29 próximo tem Festa Junina na Escola José de Alencar.  
=====

### Destaque

=====  
Aniversaria no próximo dia 20 de maio o nosso amigo Gilberto Cattani, do Stoppa Bar.



MÓVEIS, ELETRODOMÉSTICOS SOM E IMAGEM.

AVENIDA RIO GRANDE DO SUL FONES: 549.1322 E 549.1440



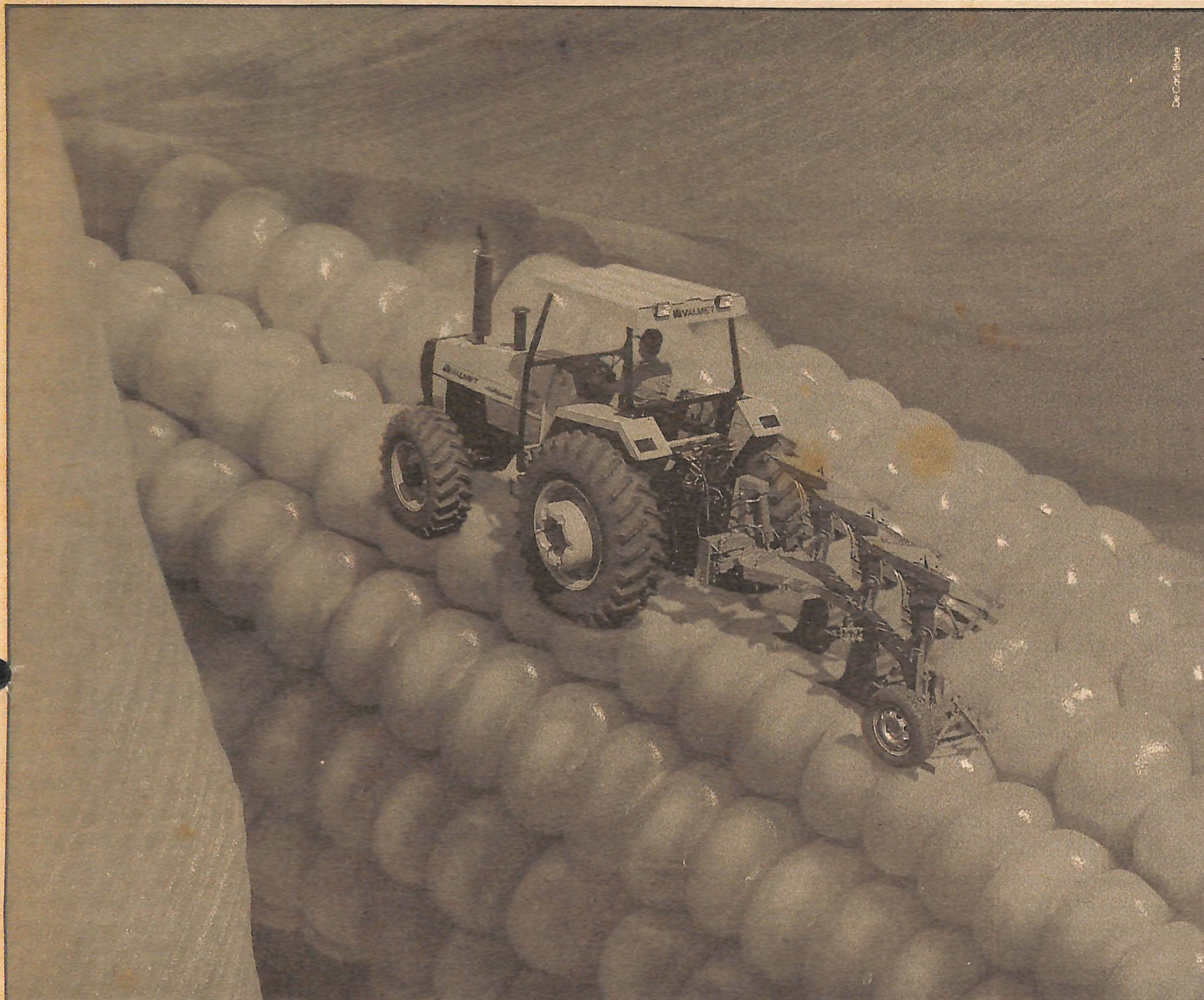

## Tratores Valmet. Porque onde tem boas soluções tudo o que reluz é ouro.

Milho, trigo, soja, feijão são culturas que valem ouro. Por isso, elas têm tudo a ver com os amarelinhos da Valmet. Ou seja, com a linha de tratores médios mais adequados do mercado. A começar pelo motor EC, que quer dizer combustão econômica. Ele oferece mais desempenho com menor consumo. A caixa de câmbio, sincronizada e com sistema multitorque, permite rápidas mudanças de marcha com o implemento no chão, evitando perdas de tempo. Sem falar no aumento de rendimento que isso proporciona. O sistema hidráulico com perfeito controle de ondulação, por sua vez, faz com que o implemento acompanhe melhor as irregularidades do solo, evitando que o trator patine e mantendo a profundidade que você deseja para sua cultura. Além disso, sua grande capacidade de levantar possibilita o uso de qualquer tipo de implemento,

mesmo na aração pesada que precisa de muita força. Os tratores Valmet também oferecem todo o conforto para quem opera. O posto do operador, construído sobre uma exclusiva plataforma, e os comandos muito bem situados permitem a realização de serviços mais prolongados sem cansaço prematuro. Tudo isso é evolução. Tudo isso é Valmet, uma marca respeitada aqui e no exterior, porque significa certeza de economia e produtividade. Vá a um Concessionário Valmet e comprove estas e outras vantagens, como uma extensa rede de serviços pronta para atendê-lo com rapidez e eficiência. Afinal, para a Valmet, você e o que você faz valem ouro.

# VALMET

O trator da nossa terra

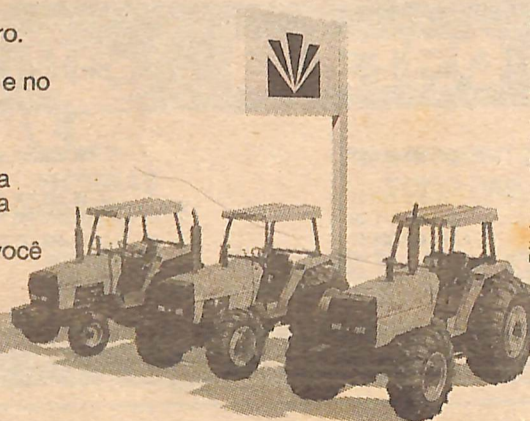

Fábrica em Mogi das Cruzes - SP

**REGISTRAMOS** nossos sentimentos de pesar à família Gemelli, pela perda de seu ente querido, Alisson, no dia nove de maio.

### SEMANA DO MEIO AMBIENTE E ECOLOGIA

O Instituto Padre João Peter, através de um convênio com a Universidade Federal de Mato Grosso, realiza de 06 a 11 de junho a semana de MEIO AMBIENTE e ECOLOGIA onde ocorrerão palestras, cursos, seminários, atividades extra-classe, exposição, vídeo, etc

O evento contará com a presença de autoridades locais, estaduais e federais.

Este convênio é a nossa contribuição para uma proposta alternativa de ação social em nosso Município.

Fique de olho!

### 7º LEILOLUCAS

O 7º LEILOLUCAS, que estava marcado para o dia 30 de maio foi transferido para seis de junho.

Não percam!

### FORMANDOS

Os formando do 3º ano da "Dom Bosco" promovem um baile no dia 29 de maio. Participem! Será no Salão Paroquial.



POSTO  
**CIRIEMA**

AMIGO DA CIDADE, DO INTERIOR OU DA ESTRADA,  
O MELHOR ATENDIMENTO VOCÊ ENCONTRA NO POSTO  
E RESTAURANTE CIRIEMA - 24 HORAS COM VOCÊ!

RODOVIA BR 163 - KM 680 - FONE: 549.1149  
LUCAS DO RIO VERDE - MATO GROSSO



RESTAURANTE  
**CIRIEMA**



# Prefeitura Municipal de Lucas do Rio Verde

ESTADO DE MATO GROSSO

AV. RIO GRANDE DO SUL, 80 - FONES: 549-1212 - 1151 - Cx. P. 49  
78.455 — LUCAS DO RIO VERDE MATO GROSSO

BALANCETE DO SISTEMA FINANCEIRO MARÇO - 1993

CODIGO	CONTA	SALDOS ANTERIORES		MOVIMENTO DO MES		SALDOS ATUAIS	
		DEVEDORES	CREDORES	DEBITO	CREDITO	DEVEDORES	CREDORES
<b>ATIVO FINANCEIRO</b>							
<b>DISPONIVEL</b>							
2 00	Caixa	35.616.653,39		6.197.964.033,24	6.162.705.953,90	58.874.732,73	
2 00 01	Bancos						
2 00 01 01	Banco do Brasil FPN	15.921.012,24		1.113.671.528,73	989.214.505,54	140.378.035,43	
2 00 01 02	Banco do Brasil ITR	644.712,32				644.712,32	
2 00 01 03	Banco do Brasil Mov.						
2 00 01 05	Banco CREDILUCAS			21.000.000,00	19.965.000,00	2.035.000,00	
2 00 01 06	Banco Beaat IPVA	580.662,36		31.134.865,71	31.815.725,07		
2 00 01 08	Banco Beaat Mov.	10.859.122,76		1.636.028.784,13	1.512.515.224,13	124.372.682,78	
	<b>TOTAL DO GRUPO...</b>	<b>63.722.363,09</b>		<b>8.999.799.211,81</b>	<b>8.735.216.411,64</b>	<b>328.305.163,26</b>	
<b>VINCULADO EM CONTA CORRENTE BANCARIA</b>							
2 01	Banco do Brasil FUNFURAL	4.923.686,36		22.950.698,04		27.874.384,40	
2 01 02	Banco do Brasil SUDS						
2 01 03	Banco do Brasil F.Especial	1.097.754,72		664.184,59		1.961.939,31	
2 01 04	Banco do Brasil EHPA						
2 01 05	Banco Beaat EHPA						
2 01 06	Banco do Brasil - CBIA						
2 01 07	Banco do Brasil CONVIVER						
2 01 08	Banco do Brasil - P.A.C.						
2 01 09	Banco do Brasil - SUS/Servicos Prestados	25.165.746,42			22.635.594,00	2.530.152,42	
2 01 12	Banco do Brasil - Construcao de Escolas						
2 01 15	Banco do Brasil - Fundo Municipal de Saude	5.678.779,00			5.678.779,00		
2 01 16	BANCO BEAAT - REFORMA ESCOLAS	13.793.500,00			13.792.500,00		
	<b>TOTAL DO GRUPO...</b>	<b>50.659.386,50</b>		<b>23.814.882,63</b>	<b>42.107.873,00</b>	<b>32.366.396,13</b>	
<b>PASSIVO FINANCEIRO</b>							
<b>RESTOS A PAGAR</b>							
2 04	Restos a Pagar de 1.990						
2 04 90	Restos a Pagar de 1.990						
2 04 91	Restos a Pagar de 1.991						
<b>DESPESA EXTRA-ORCAMENTARIA</b>							
2 07	INSS			15.563.566,73		15.863.566,73	
2 07 00	Previdencia Municipal						
2 07 05	Outras Operacoes						
2 07 10	Restos a Pagar de Exercicios Anteriores						
2 07 11	Restos a Pagar - INSS (Exercicio Anterior)	7.548.032,14		17.213.250,77		24.761.282,91	
2 07 13	Previdencia (Exercicios Anteriores)	3.740.612,88		32.442.333,50		41.182.946,38	
	<b>TOTAL DO GRUPO...</b>	<b>16.288.645,02</b>		<b>65.519.151,00</b>		<b>81.807.796,02</b>	
2 11	DESPESA ORCAMENTARIA DO EXERCICIO						
2 11 00	Despesa Orcamentaria do Exercicio a Pagar		189.954.852,37	106.933.542,37	355.056.954,00	438.078.264,00	
	<b>TOTAL DO GRUPO...</b>		<b>189.954.852,37</b>	<b>106.933.542,37</b>	<b>355.056.954,00</b>	<b>438.078.264,00</b>	
<b>CONTAS DE RESULTADO</b>							
<b>RECEITAS</b>							
2 15	Receita Tributaria		362.013.145,74		506.698.053,32	768.621.199,06	
2 15 01	Receita Patrimonial		1.540.313,53		1.342.680,04	3.782.993,57	
2 15 02	Receita Industrial						
2 15 03	Transferencias Correntes	4.071.434.179,81			2.127.788.904,67	6.199.223.084,48	
2 15 04	Outras Receitas Correntes	202.226.578,17			367.189.660,47	569.416.238,64	
2 15 05	Operacoes de Credito						
2 15 06	Alienacao de Bens Moveis e Imoveis	560.000,00				560.000,00	
2 15 07	Amortizacao de Empréstimos Concedidos						
2 15 08	Transferencias de Capital	230.395.166,76			201.268.785,87	431.663.952,63	
2 15 09	Outras Receitas de Capital						
	<b>TOTAL DO GRUPO...</b>		<b>4.773.569.384,01</b>		<b>3.204.698.084,37</b>	<b>7.978.267.468,38</b>	
2 16	DESPESAS						
2 16 01	Legislativa	180.500.000,00		130.039.822,00		310.539.822,00	
2 16 03	Administracao e Planejamento	1.461.255.045,66		1.093.416.006,29		2.554.671.051,95	
2 16 04	Agricultura-						
2 16 05	Comunicacoes						
2 16 08	Educao e Cultura	2.204.012.799,29		1.092.355.471,89		3.296.368.271,18	
2 16 09	Energia e Recursos Minerais						
2 16 10	Habitacao e Urbanismo						
2 16 11	Industria, Comercio e Servicos			180.856.207,55		474.336.252,08	
2 16 13	Saude e Saneamento	293.480.044,53					
2 16 14	Trabalho						
2 16 15	Assistencia e Previdencia	10.322.267,33		10.063.439,26		20.385.706,59	
2 16 16	Transportes	646.439.171,28		677.872.252,34		1.524.311.423,62	
	<b>TOTAL DO GRUPO...</b>	<b>4.996.009.328,09</b>		<b>3.184.603.199,33</b>		<b>8.180.612.527,42</b>	
<b>ATIVO FINANCEIRO</b>							
<b>SALDO DO EXERCICIO ANTERIOR</b>							
2 18	Caixa		121.709,22			121.709,22	
2 18 00	Bancos		73.856.772,07			73.856.772,07	
2 18 01	Vinculado em Conta Corrente Bancaria		32.069.212,51			32.069.212,51	
	<b>TOTAL DO GRUPO...</b>		<b>106.047.693,80</b>			<b>106.047.693,80</b>	
<b>PASSIVO FINANCEIRO</b>							
<b>RECEITA EXTRA-ORCAMENTARIA</b>							
2 19	Outras Operacoes		15.863.566,73		8.912.529,52	24.776.096,25	
2 19 00	INSS		41.244.225,79		34.678.134,61	75.922.360,40	
2 19 01	Previdencia Municipal		57.107.792,52		43.590.664,13	100.698.456,65	
	<b>TOTAL DO GRUPO...</b>						
		<b>5.126.679.722,70</b>	<b>5.126.679.722,70</b>	<b>12.380.669.987,14</b>	<b>12.380.669.987,14</b>	<b>8.623.091.082,83</b>	<b>8.623.091.082,83</b>

## CONSELHO TUTELAR

Tomam posse no próximo dia 28 de maio, às 19h, no Pavilhão da Igreja N. S. de Fátima, com a presença do Juiz da Infância e da Juventude de Sorriso, os Membros do Conselho Tutelar da Criança e do Adolescente de Lucas do Rio Verde.

## COLÉGIO AGRÍCOLA

Estão praticamente concluídas as obras de tres salas de aula e residência de funcionário no Colégio Agrícola em Itambiquara.

A Prefeitura Municipal espera que sejam liberadas as verbas para construção da segunda etapa da obra ainda este ano.

Foi concluída e entregue a Comunidade Escolar a Escola do Bairro Menino Deus, com tres salas de aula. A Escola, cujo nome será escolhido pela própria comunidade, é um verdadeiro modelo. De parabéns o Poder Público Municipal.

## FÁBRICA DE BLOQUETES

A Prefeitura Municipal adquiriu e esta colocando em funcionamento uma fábrica de bloquetes na Cidade Nova.

A fábrica está operando em caráter experimental e destina-se a fabricação de lajotas para a construção de calçadas nas áreas públicas do Município e atender a terceiros, a custos mais reduzidos.



Cooperativa de Crédito Rural Lucas do Rio Verde

# Credilucas

"A força da união em busca de novos caminhos"

## REESTRUTURAÇÃO

A CREDILUCAS esta passando por uma fase de reestruturação departamentalizando as diversas áreas, tais como:

- Crédito Rural
- Contabilidade
- Aplicações;
- Captação
- Ordens de Pagamento
- e Contas Correntes

visando com isso agilizar cada vez mais os serviços prestados aos seus associados.

## RECEBIMENTOS SEGUROS

- |                   |                  |
|-------------------|------------------|
| - Água            | - Seguro de vida |
| - Luz             | - Seguro Saúde   |
| - Telefone        | - Veículos:      |
| - Escola Dois Mil | - Automóveis     |
| - Clube Seriemã   | - Caminhões      |
| - UNIMED          | - Camionetas     |
| - Mensalidade CTG | - Outros Bens    |

## Prestação de Serviços

### Ordens de Pagamento

O Sistema Integrado das Cooperativas de Crédito vem atuando nesta área em todas as regiões do Estado e do País, buscando assim oferecer ao associado, uma opção a mais.

### Aplicações

- RDC - Recibo de Depósito Cooperativo.
- Poupança
- Aplicação Diária

### Financiamento

A Cooperativa está recebendo proposta para financiamento na área de:

- Benfeitorias
- Animais com destino de reprodução
- Maquinário agrícola e gado leiteiro.

Um Meio de Comunicação é um porta-voz da Comunidade em que se situa e dela faz a razão de sua existência.

Parabéns ao Jornal FOLHA VERDE pelos seus Sete Anos.

Direção e Funcionários da CREDILUCAS

" A COOPERATIVA É UMA EMPRESA QUE NÃO VISA O LUCRO POR SI SÓ, MAS SIM O QUE ELE PROPORCIONA AO SEU QUADRO SOCIAL."

## PHC Pequena Central Hidrelétrica do Cedro é uma realidade

A PCH - Pequena Central Hidrelétrica da Associação de Produtores Rurais do Vale do Cedro - APROVALE - é hoje uma realidade.

Com a utilização de recursos próprios, está em pleno andamento, compreendendo as obras de canal, casa de máquinas e rede de transmissão, dentro da previsão, estando a inauguração programada para setembro.

A hidrelétrica terá capacidade de 1200KVA e beneficiará, inicialmente, 100 famílias, equivalendo

cada cota a, no mínimo, 25KVA trifásico.

Para melhor atender a toda a Região e pequenos produtores, a Aprovele está caminhando junto ao Banco do Bra-

sil, um pedido de FCO, para dar sequência e concretização da obra, aumentando sua capacidade e expandindo o atendimento para 160 associados. Parabéns à Aprovele e seus associados pela união.



ANTENAS PARABÓLICAS

## ELETRO DISCO SOM

7 ANOS JUNTOS COM VOCÊ  
TUDO PARA SEU LAR

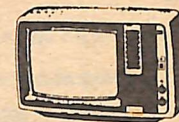

TELEVISORES

TEL: (065) 549-1307

AV. RIO GRANDE DO SUL, 680



# TABILE PEÇAS e ACESSÓRIOS

A Mais Completa Linha de Peças da Cidade

" CONFIRA NOSSOS PREÇOS "

Av. Rio Grande do Sul, 727 Fone 595491272 Lucas do Rio Verde - MT.



# Secretaria Municipal de Obras

A Prefeitura Municipal iniciou este mês, através da Secretaria de Obras o trabalho de molhação das ruas da cidade para reduzir a poeira.

O Secretário Guiormvam Pinto nos informou que o trator de esteira e a patrol que estavam no conserto já se encontram trabalhando nas estradas do Município. As máquinas da Prefeitura estão trabalhando no Setor 12.



Escola Municipal Gonçalves Dias, na Linha 01(Gringos).



**AM MÁQUINAS AGRÍCOLAS LTDA**

Revisão de Tratores Colheitadeiras e Implementos Agrícolas.

SEMPRE O MELHOR SERVIÇO  
Faça-Nos Uma Visita

Rua Londrina, 26 esq. Av. R.G.S.  
Fone 549 1277 - Lucas do Rio Verde - MT.

## MUTIRÃO

A Secretaria está organizando um mutirão envolvendo a comunidade inteira para limpeza da cidade, desde o fundo do quintal até as ruas.

## PRAÇA

Na praça dos Migrantes a limpeza já começou e a grama está sendo cortada, para o que foi

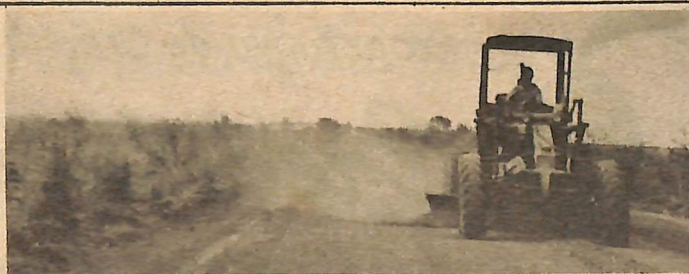

especialmente fabricada uma roçadeira.

## ASFALTO

Os trabalhos de asfaltamento da cidade foram retomados, após a pausa do período das chuvas e está se desenvolvendo em ritmo normal.

## CIDADE NOVA

Esta sendo aberta licitação para a extensão da rede de água ao loteamento novo da Cidade Nova.

Também está sendo licitada a compra de material para a construção de uma Quadra de Esportes para aquele bairro.

## PONTES

A Secretaria de Obras solicitou projetos para a construção de quatro pontes, sendo duas interligando a Cidade Nova (no córrego Lucas), a serem construídas em alvenaria. Outras duas serão de madeira: uma no Rio Cedro, interligando a Linha 19 com a MT-338; outra no Rio Piranha, interligando o Setor 11 com o Setor 12.

## CTG SENTINELA DA TRADIÇÃO

No dia 21 de fevereiro de 1993 reuniram-se na sede social do CTG, associados e patronagem, para eleição da nova diretoria, gestão 93. A chapa eleita por unanimidade, é composta pelos seguintes membros: PATRÃO - Enio Mantelli; 1º CAPATAZ - Roberto Brumm; 2º CAPATAZ - Otemar Couto; 1º SOTA - Mario Silvestrini; 2º SOTA - Marino Franz; 1º AGREGADO - Valdir Sbabo; 2º AGREGADO - Adair Boito.

### INVERNADAS:

ARTÍSTICA - Vanderley Fiori; CAMPEIRA - Assis Simon; PATRIMONIAL - Fernando Destri; DIVULGAÇÃO - Neri Guilherme Artmann

Visando melhorias para o Centro de Tradições Gaúchas, a patronagem eleita para a gestão/93 vem reafirmando os compromissos assumidos no período da campanha e põs em questão os seguintes assuntos: - Mudanças no regime interno; - alteração no preço da jóia paga pelo título de sócio ficando estipulada em dois salários mínimos vigentes na data da compra; - A taxa de manutenção continuará a custar um salário mínimo atual, pagável em quatro parcelas.

Já no dia 19 de abril foi a vez de reunirem-se os componentes do Conselho de Vaqueanos, para discutirem sobre a situação atual do Centro de Tradições Gaúchas, revisando balancetes e prestações de contas. Foi aprovada também, pela Assembleia geral, o demonstrativo de imobilização, que segue abaixo:

O Conselho de Vaqueanos é formado por 1º Conselheiro - Reny Santo Belló; 2º Conselheiro - Odacir Antonio Lorenzoni Ferraz; EFETIVOS: Egon Afonso Schoms, José Francisco Dotto, Sebastião Garcia Costa. SUPLENTE: Paulo Soares de Oliveira, Dalcir Antonio Rossato, Isair Giacomini e José Hans.

### DEMONSTRATIVO DO IMOBILIZADO NA CONSTRUÇÃO DO GALPÃO CRIÓULO E SUAS DEPENDÊNCIAS

FUNDAÇÕES.....	CR\$-140.000.000,00
ESTRUTURA.....	CR\$- 80.200.000,00
PAREDES.....	CR\$-208.167.000,00
COBERTURA.....	CR\$- 59.104.000,00
FISO.....	CR\$- 30.728.000,00
INSTALAÇÕES ELETRICAS.....	CR\$- 25.684.000,00
INSTALAÇÕES HIDRAULICAS.....	CR\$- 21.222.000,00
CERCAS.....	CR\$- 6.000.000,00
MÃO-DE-OBRA.....	CR\$- 59.413.000,00
FRETES E CARRETOS.....	CR\$- 7.636.000,00
DESPESAS DIVERSAS.....	CR\$- 11.693.000,00
SOMA.....	CR\$-649.847.000,00

ÁREA DE TERRAS DESTINADAS AO C.T.G. 7,0

HECTARES..... CR\$-350.000.000,00

TOTAL GERAL..... CR\$- 999.847.000,00

ÁREA CONSTRUÍDA GALPÃO CRIÓULO=1.500 m²

LUCAS DO RIO VERDE, MT 21 de DEZEMBRO DE 1.992

## Restaurate Rio Verde

AMBIENTE AGRADÁVEL, ÓTIMO ATENDIMENTO E AQUELA COMIDINHA CASEIRA PARA SATISFAZER O MELHOR PALADAR.

- SOB NOVA DIREÇÃO -

Av. RGS, junto ao POSTO RIO VERDE Fone:

**549 1606** - Lucas do Rio Verde - MT.



# LUCAS MALHAS

TESSARO E SOLIGO LTDA

TEM PARA VOCÊ TUDO EM MALHAS, COTTON, CONJUNTOS INFANTIS, ROUPAS ÍNTIMAS, CAMISETAS, UNIFORMES ESCOLARES E MOLETOM. AGORA TAMBÉM ESTAMOS TRABALHANDO COM JOGOS ESPORTIVOS.

LUCAS MALHAS TRABALHANDO PARA MELHOR SERVIR VOCÊ.

AV. PARANÁ, 3064 - LUCAS DO RIO VERDE - TELEFONE PARA CONTATO: 549.1588



COOPERLUCAS

COOPERATIVA AGROPECUÁRIA LUCAS RIO VERDE LTDA.

## SEGURANÇA

A COOPERLUCAS im-  
planta esquema de  
segurança com o ob-  
jetivo de melhor  
guardar e proteger  
o patrimônio da so-  
ciedade.

Após um treina-  
mento que foi reali-  
zado durante 120 ho-  
ras e realizado pe-  
la Escola de Forma-  
ção de Vigilantes  
de Cuiabá, desde o  
início do mês de  
maio está funciona-  
do um novo esquema  
de segurança com  
guardas armados e  
durante 24 horas do



dia. Devido ao gran-  
de fluxo de traba-  
lhadores de emprei-  
teiras e sindicato,  
e também de visitan-  
tes, todo o pessoal  
esta sendo identifi-

cado na portaria.

Os associados de  
verão portar a car-  
teira de associado,  
com ela terão livre  
acesso às dependên-  
cias da Cooperativa.

## PACOTE COOPERLUCAS

Interessados no pacote para o plantio  
da próxima safra poderão fazer suas ins-  
crições no Departamento Técnico da COO-  
PERLUCAS, entre os dias 24 de maio a 30  
de julho. Antes, porém, deverão fazer a  
atualização do cadastro social, também  
no Departamento Técnico. Não serão acei-  
tas inscrições no pacote se o recadastra-  
mento não foi realizado. No pacote deste  
ano entram os seguintes produtos:

- 400 kgs de adubo 02.20.20 ou 02.20.18,  
mais micros;
- 90 kgs de semente de soja;
- 150 gr. de Tecto;
- 80 gr. de Radioram
- 2 aplicações de Inseticida, uma para  
lagarta e outra para percevejo;
- 1,5 lts. de trifluralina.

Tudo em troca de 20 sacas de soja que  
deverão ser entregues na safra. Se não  
houver necessidade de trifluralina, cai  
para 19 sacas. Se pagos até dia 28 de fe-  
vereiro, tem 10% de desconto, cai para  
17,1 sacas.

Se houver necessidade de herbicida pa-  
ra folha larga, a Cooperativa dispõe de  
Laço e Dual para 25 mil hectares.

Mais informações no Departamento Téc-  
nico da COOPERLUCAS.

## Cooperlucas recebe importantes visitas

Uma comitiva de  
Técnicos do Banco  
do Brasil, da Super-  
intendencia do Ban-  
co do Brasil de  
Cuiabá e da Gerên-  
cia de Cooperativas  
do Banco do Brasil  
de Brasília estive-  
ram visitando a CO-  
OPERLUCAS nos dias  
11 e 12 de maio, com  
o intuito de faze-  
rem uma análise téc-  
nica de viabilidade  
da implantação da  
Indústria esmagado-  
ra e refinadora de

## LATICÍNIO

A COOPERLUCAS está pleiteando financi-  
amento para ampliação do Laticínio, in-  
clusive para aquisição de vacas e novi-  
lhas. Este financiamento, se confirmado,  
será através do Banco do Brasil, com re-  
passe pela Cooperativa e atenderá aos as-  
sociados interessados que fizerem inscri-  
ções.

Atualmente o Laticínio recebe aproxi-  
madamente 2.200 l/dia, de 54 produtores.

A intenção é chegar a aproximadamente  
30.000 litros com o maior número de pro-  
dutores possível.

O ranking dos 10 maiores produtores  
de leite do mês de abril:

1 - Ozires Papini	7.498 litros
2 - Neiva Lurdes Marchioro	3.152 litros
3 - Lorena Breda Gasparin	2.949 litros
4 - Jacinta Maria Lupatini	2.925 litros
5 - Neri Guilherme Artmann	2.841 litros
6 - Claus Spindler	2.642 litros
7 - Helizet Ferreira Lina	2.394 litros
8 - Davi Francisco Guedes	2.264 litros
9 - Augustinho Del Puppo	2.116 litros
10 - Valdecir Girardi	1.980 litros



óleo de soja, bem  
como a Usina Hidre-  
létrica.

Também dia 12 es-  
tiveram fazendo um  
levantamento da á-  
rea onde será feita

a Usina, técnicos e  
Diretores da EMEX -  
empresa espanhola  
que é a financiada-  
ra do projeto.

Os contatos es-  
tão sendo mantidos  
e no momento o trá-  
mite dos documentos  
está normal, uma  
vez que um investi-  
mento de tal montan-  
te exige análises  
detalhadas e confiá-  
veis.

Mário Cesar Bach  
Assessor de Comuni-  
cação e Educação.

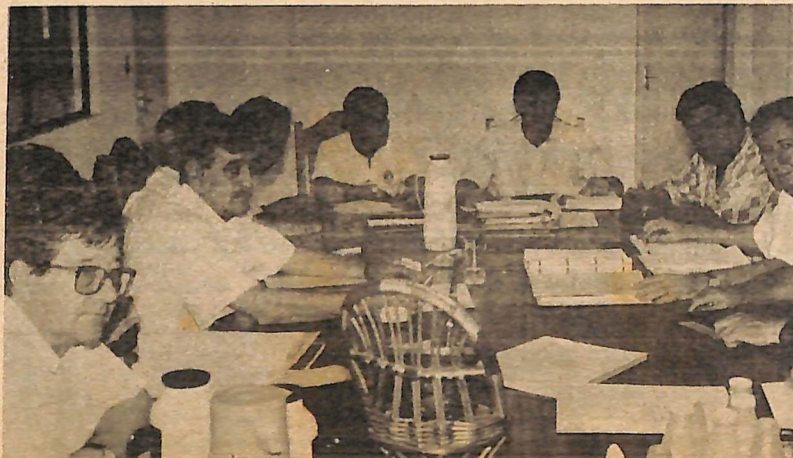

FOLHA VERDE SETE ANOS: UMA TRAJETÓRIA DE  
IMPORTANTE CONTRIBUIÇÃO PARA NOSSO MUNI-  
CÍPIO. NOSSOS CUMPRIMENTOS!

**AMOR DE MÃE**

*Amor de Mãe.  
Sempre há um raio de luz, de amor humano e divino no coração feminino coração que se volta para o além.  
Deus arquitetou um plano para assumir rosto humano precisou de mãe também.  
MÃE de rosto meigo e delicadeza pura tendo o aroma de ternura.  
Se toda mãe levasse estampada em sua face a pureza de Maria mais farta seria a mesa, menor seria a tristeza, e mais interior a alegria.  
(Homagem do Banco do Brasil - agência de Lucas do Rio Verde - a todas as mães.)*

**Programa saúde da Mulher**

Está em andamento o projeto "Saúde da Mulher", que vem sendo realizado com muito sucesso, em parceria pela Prefeitura Municipal, Cooperlucas e Empaer.

No dia 15 as palestras foram feitas às mulheres da Cidade Nova, A reunião contou com a presença de um número muito grande de mulheres e foi muito produtiva e esclarecedora, como tem sido todas as outras nas comunidades rurais, segundo nos informou a 1ª dama, Cleci.

**Câmara Municipal**

**INDICAÇÕES**

**VEREADOR PETRONILIO**

- Indicou, em 25 de março, ao Prefeito Municipal, a necessidade de prorrogar por mais 60 dias o prazo de construção no loteamento da Cidade Nova, denominada de 3ª Etapa ou loteamento novo.

- Indicou ao Prefeito Municipal, em 10 de maio, a necessidade de construção de um matadouro municipal.

**VER. CARLOS**

- Indicou ao Prefeito Municipal, no dia 22 de março, a necessidade de implantação de iluminação na Praça Danilo Venturini e efetuar a limpeza e conservação da mesma.

- Indicou, também, no dia 22 de março, ao Prefeito Municipal a necessidade de tomar providências para a solução dos problemas de inundação na Avenida Rio Grande do Sul, causados pelas chuvas.

- Indicou ao Prefeito Municipal, em 10 de maio, a necessidade de colocar duas placas na Linha 02 Setor 06, em frente a Escola Fernar do Guimarães, indicando ATENÇÃO ESCOLA.

**VER. VILMAR**

- Indicou ao Prefeito Municipal, em 10 de maio, a necessidade de adquirir equipamentos para a construção de blocos.

- Indicou, no dia 10 de maio, ao Prefeito Municipal a

necessidade implantação de uma Panda Municipal.

**VEREADOR NERI**

- Indicou ao Prefeito Municipal, em 10 de maio, a necessidade de elaborar um plano de incentivo à implantação e funcionamento de microempresas em nosso Município.

- Indicou ao Prefeito Municipal, em 10 de maio, a necessidade de anistiar de pagamento do IPTU, os aposentados que ganhem até um salário mínimo o imóvel em que o mesmo reside.

014/93 que "Altera a estrutura administrativa da Prefeitura Municipal e dá outras providências".

Através desta Lei fica criada a Secretaria Municipal de Agricultura e Meio Ambiente.

**PLANO DE CARREIRA**

A CÂMARA aprovou também no dia 10 de maio o Projeto de Lei Complementar nº 001/93 do Executivo Municipal, que institui novo lotogramma e fixa novo plano de carreira e vencimentos de servidores da Prefeitura Municipal e das outras providências.

**PROJETOS DE LEI**

Foi aprovado na sessão do dia 10 de maio, o Projeto Lei do vereador Carlos Giroto, que dispõe sobre a concessão de licença para construção e funcionamento de postos de gasolina, diesel e álcool hidratado para fins carburantes e TRR no Município de Lucas do Rio Verde e das outras providências.

**TUTELAR**

Aprovado pelo Legislativo Municipal o Projeto de Lei nº 04/93, que dispõe sobre a criação do Conselho Tutelar, estabelece o processo para escolha de seus membros e dá outras providências.

**SECRETARIA DE AGRICULTURA**

O Legislativo Municipal aprovou no dia 10 de maio o Projeto de Lei nº

**BRASÍLIA**



Esteve em Brasília, participando da Plenária Nacional dos Servidores Públicos Federais, nos dias 27 a 24 de abril e do II Seminário Nacional de Servidores da Fundação Nacional de Caju de, nos dias 26 a 29, Ademar Arnaldo de Oliveira (FMS/LRV).

Na plenária os servidores decidiram pela greve geral, delatada em todo o país no dia 13 de maio.

No II Seminário foi discutida a extinção da FMS e o novo modelo do SIS.

**COMUNICADO**

A APROVALE Associação de Produtores Rurais do Vale do Cedro torna público que requereu à FEMA - Fundação Estadual de Meio Ambiente, a Licença Prévia para implantação da PCH - APROVALE, situada no Rio Cedro, Município de Lucas do Rio Verde-MT.

**Móveis & Forros Lucas**

-FORRO, PORTAL, ESPELHO, MEIA CANA, L'AMBRIL...

-CAMAS TORNEADAS, BELICHES, MESAS, CADEIRAS etc.

"O melhor preço da praça"

Av. RGS, 1930 - Fone 5491563 Lucas RVerde-MT.

**Fisioterapia em Lucas**



Está atendendo em Lucas do Rio Verde a fisioterapeuta CLAIRE T. BRANDINI, formada pela Universidade de Presidente Prudente (São Paulo).

A Fisioterapia é uma área da medicina em que o tratamento é feito a base de aparelhos e estimulação ao organismo para ele próprio reagir.

A dra. Claire atua na área de:

- Neurologia (pediátrica e adulta);
- Tratamento de pessoas que sofrem acidentes, ou crianças que já nascem com problemas neurológicos ou crianças com atraso motor.

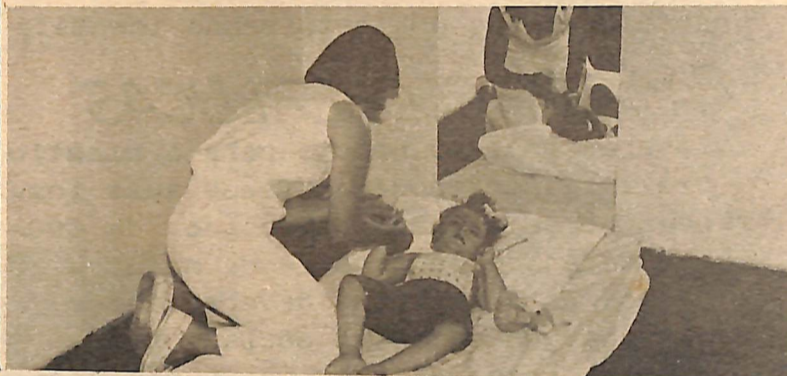

- Ortopedia (pessoas com problemas de postura (coluna));
- Reumatologia (tratamento de artrite - artrose);
- Cardiorespiratório - problemas DPOCs (doenças pulmonares).

A Dra. Claire atende à Avenida Rio Grande do Sul, ao lado do POSTO DE LAVAGEM DELEVATTI.



Comércio Varejista de Materiais de Construção, Ferragens, Material Elétrico e Pintura.

"O seu melhor negócio ao construir"  
Rua Fóz do Iguaçu, 138 - Lucas do Rio Verde - MT.

- AGORA TAMBÉM NA CIDADE NOVA -

**COOAGRIL**

Cooperativa Agropecuária e Industrial Luverdense Ltda

## Resultado econômico da suinocultura INTERCOOP/COOAGRIL

SUINOCULTURA DÁ RESULTADO OU DÁ PREJUÍZO AO ASSO - mo matrizes para povoamento da 2ª U.P.L., ou seja, des-  
CIADO? te lote de 100 animais ficaram mais 12,0 matrizes que

Para dirimir esta pergunta apresentamos o DEMONS - valem a preço de mercado hoje no mínimo US\$ 1.075,20.  
TRATIVO DO RESULTADO ECONÔMICO DA COMERCIALIZAÇÃO DOS Depois de concluído o povoamento da 2ª U.P.L. e  
PRIMEIROS SUINOS TERMINADOS DA COOAGRIL. Utilizamos retidas as matrizes para reposição de plantel, essas  
como exemplo os 100 animais terminados pelo associado matrizes poderão ser vendidas a terceiros, pois a COO  
Ildo Romancini, por representar valores médios dos as AGRIL e também produtora de matrizes registradas de  
sociados. altíssimo nível genético e sanidade. Esse resultado  
também será dos condôminos.

### DESPESAS DIRETAS:

100 leitões - 2.445 Kg x US\$ 1,1/Kg	=	US\$ 2.689,50.	<u>Aducação Orgânica:</u>
9.000 Kg ração crescimento	=	US\$ 1.389,30.	Considerando apenas três macronutrientes que estão
14.372 Kg ração terminação	=	US\$ 1.724,91.	contidos no esterco resultante da engorda destes 100
<b>Total</b>	=	<b>US\$ 5.803,71.</b>	animais temos:

### RECEITAS DIRETAS:

10.504,31 Kg sunino terminado	=	US\$ 6.923,42.	N - 115 Kg = US\$ 100,50	É sabido que as vantagens
<b>RESULTADO LÍQUIDO DIRETO</b>	=	<b>US\$ 1.119,71,</b>	P - 80,5Kg = US\$ 60,37	da adubação orgânica são inú-
seja, no momento da venda o produtor teve um retor			K - 92,0Kg = US\$ 31,43	meras com relação à adubação
no de US\$ 11,19 dólares por cabeça.			<b>Total = US\$ 195,30</b>	química, portanto os US\$
				195,30 dólares estão, com

Porém, precisamos considerar outras despesas que existem na realidade, bem como vantagens indiretas, mas mensuráveis que advém da suinocultura.

Depreciação do investimento da U.T.	=	US\$ 85,28
Mão-de-obra na U.T. em 90 dias	=	US\$ 136,36
Custo Financeiro da U.P.L. e Fábrica de Ração	=	US\$ 12,88
<b>Total dessas despesas</b>	=	<b>US\$ 2,35</b>

por suíno terminado.

Receitas ou valores que advém da Suinocultura:

Milho - foram gastos para terminar estes 100 suínos 15.997,6 quilos, ou seja, 266,6 sacos. Preço de mercado de 120.000,00/saco em abril/93. Custo computado no preço da ração de 155.000,00/saco, ou seja, o associado, utilizando o milho para engordar os suínos, teve um ganho de US\$292,8 no preço do milho, pois se tivesse vendido o milho no mercado local não receberia o preço mínimo por saco.

Povoamento da 2ª U.P.L.

No preço do leitão que saiu da U.P.L. e entregue na U.T., está incluído o custo dos animais retidos co-

certeza, sub-estimados.

Baseado nos dados acima podemos dizer que uma cota de 27 matrizes trará um incremento de renda ao associado por ano de US\$ 15.196,49, ou seja, US\$ 1.266,37 mensais. Isso corresponde ao resultado líquido médio de 200 hectares de soja.

Nota: Ainda não foi considerado o incremento de receita da Fábrica de Rações, com a comercialização de rações, concentrados e sais minerais.

Para cálculo foram considerados:

Investimento de uma UT para uma cota matrizes = US\$ 5.882,35; Vida útil da U.T. = 10 anos; Valor para Amortizar UPL e Fábrica de Ração US\$ dólares por matriz instalada num período igual ao financiamento do Banco do Brasil de 10 anos.

Para mão-de-obra utilizou-se o custo US\$ 0,75/hora e um total de duas horas/dia para um funcionário.

=====

A FORÇA DE UM MEIO DE COMUNICAÇÃO ESTÁ EM SABER IDENTIFICAR-SE COM A COMUNIDADE PARA A QUAL SE DIRIGE, CONQUISTANDO-LHE A CREDIBILIDADE. FOLHA VERDE SETE ANO COM O POVO LUQUENSE!

=====



A Diretoria da INTERCOOP entregou nas mãos do gerente do Banco do Brasil, Carlinhos Cerati, o projeto de instalação do frigorífico, para ser protocolado e analisado, já que o financiamento sairá pela agência local.

## REGIONAL Materiais para Construção Ltda

QUANDO VOCÊ FOR CONSTRUIR OU REFORMAR, FAÇA-NOS UMA VISITA OU TELEFONE PARA 549.1287 QUE NÓS TEREMOS O MAIOR PRAZER EM ATENDÊ-LO. TUDO PARA A SUA CONSTRUÇÃO " DO BÁSICO AO ACABAMENTO" ENTREGAMOS NA OBRA.

RUA ITAPIRANGA, 115 (ABAIXO DO BANCO DO BRASIL) LUCAS DO RIO VERDE



# ESPORTE

## Natação no SERIEMA



A Sociedade Esportiva, Recreativa e Cultural SERIEMA, juntamente com o professor Poli, está proporcionando aos luquenses a oportunidade de ter aulas de natação para melhor praticar este esporte. Informe-se com a diretoria do SERIEMA ou com o próprio professor Poli e saiba como participar.

### FUT-SAL

Tem prosseguimento o 5º Campeonato Municipal de Futebol de Salão, com jogos todas as terças, quintas e sábados, com início às 19h, no Pavilhão.

Nesta semana temos a última rodada classificatória, em que jogarão: AFC e CREDILUCAS A; Auto Elétrica Nissei e Fiagril-B; Cooperlucas e BM Painéis -B; Sup.Pato Branco e Clube dos Vinte Azul; Saad/Krol-A e Champonalli-B; Clube dos Vinte Azul e Parafusos Camé-B; Vídeo Foto Destri e Saad/Krol-B-A.

A composição das chaves para a próxima etapa, que inicia no dia 23 de maio, até o fechamento desta edição era a seguinte:

#### CHAVE A:

AABB, Clube dos Vinte Azul, Credilucas, São Cristóvão Lago Azul.

#### CHAVE B:

Auto Elétrica Nissei, Clube dos Vinte Verde, Cooperlucas e Champonalli.

## 5ª EXPOLUCAS

Tudo esta se encaminhando de forma a que tenhamos uma grande festa na realização da 5ª EXPOLUCAS, que se estenderá de 31 de julho a 08 de agosto deste ano.

O representante da ACRILUCAS na Comissão Central de Organização do evento está bastante otimista. Helmut Lawisch acredita que a exposição é a forma de divulgar o Município, atrair autoridades e também a hora de fazer cobranças. Ele lembra que muitas conquistas em nosso Município são consequências das exposições já realizadas, como a suinocultura e mesmo a expansão da Cooperlucas. Disse também que é a festa maior do Município, da qual os luquenses poderão se orgulhar ou se frustrar.

Mas tudo está sendo organizado de forma a que tenhamos muito que nos orgulhar.

Na reunião realizada entre a ACRILUCAS, ACILVE e Prefeitura Municipal, no início de maio foram definidas as comissões e também alguns pontos importantes para a realização da festa.

Estão sendo mantidos contatos para a contratação de shows, rodeio e também esta sendo providenciada a confecção dos cartazes.

Definiu-se, entre outras coisas, que neste ano a exposição terá um caixa único e a receita será destinada a cobrir os custos da festa e a investimentos rea-

lizados dentro do Parque, como um pavilhão para a ACILVE. O salão do ballão será cedido a entidades constituídas, que dele usufruirão mediante um percentual do lucro para o caixa da exposição. A ACRILUCAS cuidará da parte de animais e rodeio. A reserva dos lotes deve ser tratada com a ACILVE.

Neste ano, além da premiação normal no setor de animais, haverá prêmio para melhor expositor na área do comércio.

Outra novidade é com relação ao ingresso no Parque, que só será cobrado nos dias de show. Fora isso, as pessoas pagarão para entrar no rodeio, se assim desejarem. No dia do Município, cinco de agosto, a programação estará a cargo da Secretaria de Educação.

A expectativa é realmente de que teremos uma festa muito boa e todos os cidadãos luquenses estão convidados a apresentar sugestões para melhorá-la ainda mais.

#### ATENÇÃO

- Empresários interessados em auxiliar na vinda de grandes nomes para shows, entrar em contato com a Comissão Central (Helmut Guimorvam e Jaime Fujii).

- Quem quiser fazer doações para premiação aos peões, manter contato com o Lira.

- Entidades constituídas com interesse em montar restaurante, lanchonete, churrascaria, etc., entrar em contato com a comissão o quanto antes para apressar as decisões.

- BAILE para escolha da RAINHA DA EXPOLUCAS será no início de julho. Aguardem!

## Borracharia e Central de Fretes Estradão

O SEU SOCORRO NA ESTRADA. CONSERTO DE PNEUS DE TODOS OS TIPOS E MATERIAL EM GERAL. FAZEMOS COLETA DE PNEUS PARA RECAPAGEM NA "JABUR". CONSULTE-NOS! TEMOS MELHOR ATENDIMENTO COM MELHORES PREÇOS.



Br 163 Km 680 - Fone: 549 1608



Av. RIO GRANDE DO SUL, 1474 - FONE: 549.1280 - LUCAS DO RIO VERDE

## Distribuidora



Uma Paixão Nacional



CORREIAS, ROLAMENTOS, PEÇAS PARA COLHEITADEIRAS, TRATORES E MÁQUINAS AGRÍCOLAS OS MELHORES SERVIÇOS, COM GARANTIA E O MELHOR PREÇO. SERVIÇOS DE JATO E REVISÃO EM COLHEITADEIRAS.

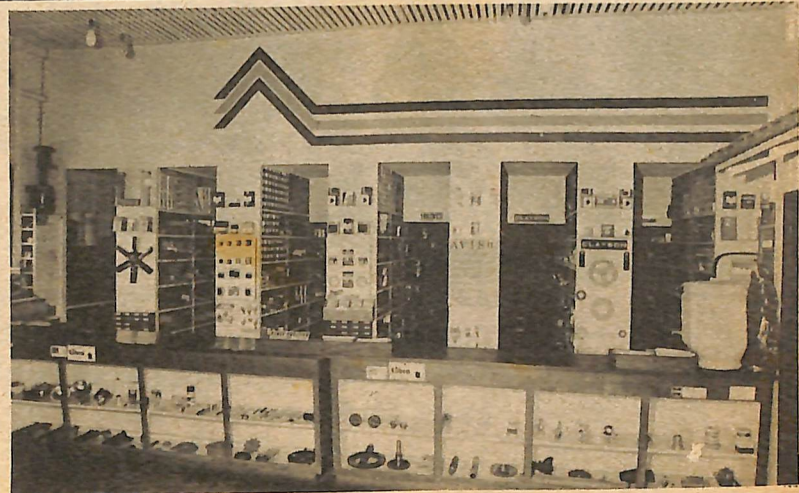

Av. RIO GRANDE DO SUL - CENTRO - FONE: (065) 549.1155 - LUCAS DO RIO VERDE - MT