

# folha verde

**- Órgão Oficial do Município -**

ANO VII - Nº 114

LUCAS DO RIO VERDE, 25 DE MARÇO DE 1993

TIRAGEM: 1.500 EXEMPLARES

## **BASQUETE**



ACONTECEU NOS DIAS 13 E 14 DE MARÇO O 1º TORNEIO MUNICIPAL DE BASQUETE MASCULINO DE LUCAS DO RIO VERDE. PÁGINA 12



## **1º Open Lucas**



PÁGINA 12

**PRINCÍPIO DO ENCONTRO DE MULHERES NO PRÓXIMO DOMINGO.**  
PÁGINA 08

**COOPERLUCAS realiza assembleia dia 27**  
Pag.09

## **"RECICLANDO O SABER"**



**Credilucas**  
Pag.07

**ESCOLAS MUNICIPAIS RECEBEM DOAÇÃO DE MATERIAL**  
PAG.03

**Paulo Nunes viaja a Brasília**  
Pag.03

**USINA NO RIO CEDRO**  
pag.06

## **OPEN e SORVETE**

O 1º OPEN LUCAS É VOLEIBOL, É ANIMAÇÃO, É VERAO. E VERAO CHAMA SORVETE. SORVETE É COM O PESSOAL DA CRECHE MENINOS JESUS, NO BALNEÁRIO ALVORADA, DURANTE A REALIZAÇÃO DO OPEN. VISITE A BARRACA DA CRECHE, DELECIE-SE COM O SORTEIO E COLABORE COM ESTA OBRA SOCIAL DE NOSSO MUNICÍPIO.

## **Comunidade se une pela Educação**



## **Legislativo Municipal fixa calendário**



## **FUNDAÇÃO RIO VERDE REALIZA DIA DE CAMPO**



**Relação de Mesários para o Plebiscito**  
pag.06

**CURSO DE GESTANTES**

**CONSELHO MUNICIPAL DE SAÚDE**  
pag.10

**1ª DAMA PARTICIPA DE ENCONTRO EM CUIABÁ**



# Editorial

## Riqueza Esquecida ?

É INDISCUTÍVEL QUE A REGIÃO DO MÉDIO-NORTE E NORTÃO DE MATO GROSSO É DE UM POTENCIAL ENORME E DE GENTE QUE NÃO MEDE ESFORÇOS PARA ATINGIR SEUS OBJETIVOS. EM SE TRATANDO DE PRODUÇÃO AGRÍCOLA, TEMOS UM ALTO ÍNDICE DE PRODUTIVIDADE. FALTA-NOS, NO ENTANTO, INFRA-ESTRUTURA QUE O GOVERNO PARECE ESQUECER. PASTA OLHAR A SITUAÇÃO DA BR 163. SÓ QUEM POR ELA TRANSSITA SABE O QUANTO É PRECÁRIA. É A ENERGIA ELÉTRICA? O POVO DESTA REGIÃO JÁ PASSOU POR MUITAS PRIVAÇÕES E NEM ASSIM DEIXOU DE LUTAR. MAS É PRECISO QUE AS AUTORIDADES OLHEM UM POUCO MAIS PARA O MÉDIO-NORTE. ESTÃO CERTOS OS PREFEITOS DO MÉDIO-NORTE E NORTÃO EM REATIVAR A ASSOCIAÇÃO DOS MUNICÍPIOS DESTA REGIÃO PARA QUE TENHAM MAIS FORÇA JUNTO AOS ÓRGÃOS GOVERNAMENTAIS.

O POVO PRODUZ RIQUEZAS E QUER APENAS SER ATENDIDO EM SUAS REIVINDICAÇÕES BÁSICAS, COMO ENERGIA, ESTRADAS, SAÚDE, EDUCAÇÃO... SERÁ QUERER DEMAIS?

### A PEDIDO

#### LUCAS CIDADE PROGRESSO

Os cortes de energia elétrica que vêm ocorrendo estão causando um grande transtorno à população de Lucas. Por isso, gostaríamos que a Prefeitura intervisse junto à CEMAT e passasse as informações necessárias para a população sobre os referidos cortes, quando e onde vão ocorrer, e porque os cortes não estão ocorrendo de igual por igual em certos setores da cidade.

Existem classes privilegiadas?

Enfim, estamos cansados de pagar o pato!

- Vila Querosene...
- Vila Lamparina...
- Vila Vela...
- Vila Lampião...
- Vila liquinho à gás...

Marlize Bervig

### Folha Verde

Publicação da Organização Jornalística Integração Ltda. CGC nº 24.763666/0001-60  
Rua Chapecó 200 - Fone (065) 549.1165 -  
Lucas do Rio Verde - Mato Grosso.

#### DIRETORA RESPONSÁVEL:

Vera Terezinha Faccin Carpenedo  
(Jornalista - RP nº 5399/RS)

Matérias e artigos assinados são de inteira responsabilidade de quem assina e não refletem, necessariamente, a opinião do Jornal.

"OLHA SEMPRE EM DIREÇÃO AO SOL E NÃO VERÁS NUNCA A SOMBRA ATRÁS DE TI"

"UMA VERGONHA" - como diria um grande apresentador de telejornal. Mas é ter mo expressa o pouco caso da TELEMAT local, em se tratando de ligações e consertos de aparelhos telefônicos. Por que será?

RECLAMAM - por aí algumas vezes com relação a um determinado Banco da cidade que abre mais tarde e fecha mais cedo, além de não dispor de caixas su-

# criconildo

eficientes para atender na hora de grande movimento. Além do mais, dizem que alguns avisos não são respeitados ou servem só para algumas pessoas... Convém analisar o caso

#### PICARETAGEM

Amigo Profissional Liberal, Você já fez a sua parte...

549 11 65

Você que lê o Folha Verde há 7anos

presenteie-se, ou ofereça a alguém uma assinatura. Você estará nos ajudando a divulgar o município.

SÓ VENDO - para poder crer em certos abusos que cometem por aí... Tem gente que às vezes exagera...

VOCABULÁRIO - Existem os especialistas em, os que sabem usá-lo adequadamente, os que "quebram o galho" e que decididamente desconhecem quase tudo... mas são insistentes...

LUCAS DO RIO VERDE, 12 de fevereiro de 1993

AO DIRETÓRIO DO PARTIDO DEMOCRÁTICO TRABALHISTA - PDT

Venho através desta comunicar o meu afastamento da PRESIDÊNCIA DO PARTIDO, por motivos de acúmulo de cargos como: presidência da COOPERATIVA DE ENSINO RIO VERDE, presidência do ROTARY CLUB de LUCAS DO RIO VERDE, dificultando o bom desempenho dos cargos.

O objetivo principal do PDT era ganhar as eleições municipais e logramos este objetivo. O próximo compromisso será as eleições de 1994 para governador e deputados, compromisso este já estará fora do meu mandato.

Gostaria de contar com a compreensão dos filiados, pois sempre me orgulhei de ser e formar o partido-PDT, mas por motivos alheios a minha vontade não estou podendo conciliar meus cargos com meus compromissos particulares, portanto deixarei este importante cargo para nosso vice-presidente, que irá conduzir o partido mais alguns meses, cumprindo assim o mandato para o qual fomos eleitos.

Continuarei dando todo apoio ao partido-PDT e para a administração Paulo Nunes prefeito gestão 93/96

Certo de contar com a compreensão de todos antecipadamente agradeço.

Atenciosamente  
ADEMIR FISCHER - Presidente do PDT

LEIA e ASSINE FOLHA VERDE É 549 11 65

### EDITAL DE CONVOCAÇÃO

#### ASSEMBLÉIA GERAL ORDINÁRIA

O Presidente da ASSOCIAÇÃO COMERCIAL E INDUSTRIAL DE LUCAS DO RIO VERDE - ACILVE no uso de suas atribuições que lhe confere o art. 24 item II do Estatuto, convoca seus sócios para se reunirem em ASSEMBLÉIA GERAL ORDINÁRIA a se realizar em sua sede sito à rua Frederico Westphalen, 76 no dia 26 de março de 1993, às 19:30 horas em primeira convocação com a presença de 1/3 de seus sócios ou em 2ª convocação às 20:30 horas com qualquer número de sócios quites com a tesouraria, para deliberarem sobre a seguinte ORDEM DO DIA:

- 1) Apreciação e aprovação das contas e relatório da Diretoria;
- 2) Eleição dos membros da Diretoria e do Conselho Fiscal para o biênio 93/94 e 94/95;
- 3) Assuntos Gerais.

Lucas do Rio Verde-MT, 09 de março de 1993

Antonio Donizeti Cavalaro  
Presidente em exercício



**Móveis, eletrodomésticos som e imagem**

" SEMPRE O MELHOR NEGÓCIO "

Av. RIO GRANDE DO SUL, 1.167 - FONES: 549.1440 E 549.1322  
LUCAS DO RIO VERDE MATO GROSSO.

## SECRETARIA MUNICIPAL DE EDUCAÇÃO E CULTURA

## "RECICLANDO O SABER"

Foi realizada, no período de 08 a 12 de março, a primeira etapa do curso "Reciclando o saber" promovido pela Secretaria de Educação e Cultura para os professores da rede municipal, estadual e particular que tiveram a oportunidade de realizar um trabalho integrado, trocando idéias, relatando experiências e confeccionando material de apoio. Parabéns aos professores pelo desempenho e criatividade que tiveram na confecção dos trabalhos.

Esperamos que todos tenham tido um bom aproveitamento do curso e que o mesmo tenha servido de alguma forma como incentivo para o enriquecimento das aulas.

A Prefeitura Municipal e Secretaria Municipal de E-

ducação, com o objetivo de inovar o sistema municipal, propôs aos professores uma nova forma de trabalho que visa integrar os conteúdos em todas as disciplinas. A proposta da Secretaria de Educação foi criar um tema gerador para cada unidade a ser desenvolvida no bimestre. Por decisão unânime dos professores foram escolhidos os seguintes temas geradores para o 1º bimestre que vai de 08 de fevereiro a 23 de abril:

Unidade I - Carnaval Higiene e Saúde

Unidade II - Natureza

Unidade III - Páscoa

Unidade IV - Índio/Tiradentes

Unidade V - Colheita.

Os professores irão reunir-se no final de cada bimestre para escolherem os próximos geradores.

Cenecista Vale do Verde, com a intenção de suprir a deficiência de material lúdico e pedagógico das escolas municipais, fez doações de brinquedos, espelhos, jogos e colchões, com o objetivo de enriquecer o processo de alfabetização do pré escolar.

Com certeza foi um gesto muito bonito por parte da comissão, que mostrou sua preocupação com o desenvolvimento do nosso educando.

### Conselho Tutelar da Criança e do Adolescente

Realizou-se no dia 24, às 20h, na Escola Dom Bosco, uma reunião para regulamentar o Conselho Tutelar da Criança e do Adolescente, que tem como objetivo básico a proteção às crianças e adolescentes.

Maiores detalhes estaremos fornecendo na próxima edição.

## ENCONTRO DE PREFEITOS E PRIMEIRAS DAMAS

Realizou-se de 10 a 12 de março em Cuiabá um Encontro de Prefeitos do Mato Grosso, na Escola Técnica Federal. Paralelamente aconteceu também o Encontro das Primeiras Damas do estado na sede da Associação Matogrossense dos Municípios.

O prefeito Paulo

Nunes e a primeira-dama, Cleci Fátima, participaram dos Encontros.

No Encontro das Primeiras Damas foram tratados assuntos relacionados à PROSOL, LBA e CBIA. Também foi tratado da assinatura de protocolo de intenções de convênios para a área social.

## PREFEITO VIAJA A BRASÍLIA

O prefeito municipal Paulo Nunes e o presidente da Câmara Municipal, Neri B. Prestes estiveram em Brasília na quarta-feira, dia 17, juntamente com o Secretário do PTB de Mato Grosso, para manter uma audiência com o Presidente do INCRA.

Na audiência foram acompanhados pelo deputado federal Rodrigues Palma e pelo senador Louremberg Nunes Rocha, onde foram tratar da documentação do perímetro urbano de nosso Município.

Também estiveram com Procurador Geral do INCRA, tratando da mesma questão. Tanto o Presidente do INCRA como o Procurador Geral demonstraram empenho em definir a questão até o próximo dia 21 de abril.

O Prefeito e o Presidente da Câmara também estiveram no Ministério da Ação Social e na Fundação Nacional de Saúde buscando viabilizar recursos para o Município nestas áreas.

Ainda no INCRA o Prefeito Municipal aproveitou para relatar a situação das famílias assentadas no Projeto Ipiranga colocando o Presidente do órgão ciente das dificuldades por que os agricultores vem passando.

LEIA MAIS! INFORME-SE! O FOLHA VERDE É DA COMUNIDADE. LEIA! ASSINE! DIVULGUE!

### Nem só de caderno vive o aluno



## CYNTHYA

### CALCADOS.

Masculino, Feminino e Infantil.

"A MODA EM CALÇADOS COM OS MELHORES PREÇOS"

Rua Guaporé, s/n - Fone: 5491101  
Lucas do Rio Verde - MT.

# COCANORTE

O SEU DISTRIBUIDOR COCA-COLA E KAISER PARA LUCAS DO RIO VERDE E REGIÃO. TEMOS MESAS, CADEIRAS E CAIXAS TÉRMICAS PARA ATENDER AS SUAS FESTAS.

AVENIDA RIO GRANDE DO SUL, 3034

LUCAS DO RIO VERDE - MT.

FONE: 549-1428



## Secretaria de Educação promove curso



Com o tema "Reciclando o Saber", a Secretaria Municipal de Educação Cultura e Desportos de Lucas do Rio Verde promoveu, de oito a 12 de março um curso de capacitação de professores, reunindo educadores da rede pública municipal, estadual e particular de ensino.

O objetivo do curso foi o de "promover o aperfeiçoamento a atuação e a conscientização dos professores, oferecendo-lhes subsídios para reflexão e reformulação de novas condutas e práticas de Educação".

O curso iniciou no dia oito, às 8h, com a abertura dos trabalhos feita pela Secretária de Educação, Délia Bach na sede da Associação dos Funcionários da Cooperlucas.

Fizeram-se presentes à abertura o prefeito municipal, Paulo Vicente Nunes a primeira dama, Cleci Fátima Nunes, o

presidente da Câmara Municipal, Neri Prestes, os vereadores, Sebastião Garcia, Vilmar Sherer, Ronald Schwebel, Pe tronílio Jacinto de Souza e Walmenir C. da Silva, a superintendente de Educação, Ana Maria Eisele e a professora Leopoldina Ribeiro Teixeira de Souza, representando o Secretário de Educação Osvaldo Sobrinho.

Encerrada a solenidade de abertura, que constou da fala do Prefeito Municipal, dos vereadores e demais integrantes da mesa, o curso iniciou refletindo e discutindo o tema "educação".

De nove a doze foram desenvolvidas as Oficinas Pedagógicas de:

Educação Física com abordagem teórica metodológica da Proposta Curricular e atividades de: - es-  
- quema corporal, -  
- Movimentos Naturais  
- Percepção; - Qua-  
- lidade Física; -

Criatividade e La-  
zer; - Socialização  
- Jogos pré-despor-  
tivos; Organização  
de gincanas, ruas  
de recreio, colonia  
de férias e Avalia-  
ção do Curso.

Ciências Sociais -  
O Currículo de Ciên-  
cias Sociais; - Si-  
tuações sugestivas  
de aprendizagem na  
área de estudos so-  
ciais; - Noções de  
tempo e espaço; -  
Livro Didático; -  
A pesquisa e o estu-  
do do meio; - Ofici-  
nas Pedagógicas; -  
Apresentação de tra-  
balhos; - Sala expo-  
sitiva; - Avaliação  
do curso.

Linguagem - Metodo-  
logia da Proposta  
Curricular em Lin-  
guagem; - Alfabeti-  
zação; - A importân-  
cia da Leitura; -  
Linguagem Verbal; -  
Linguagem não verbal  
e escrita; - Produ-  
ção de texto; -  
Análise Linguística  
- Ortografia; - Tex-  
to "Zilda vai à Es-  
cola"; - Oficinas  
Pedagógicas; - Dra-  
matização; - Avalia-  
ção do Curso.

O curso contou com o assessoramen-  
to de professores da Secretaria de Es-  
tado da Educação: a  
professora Neire  
Marcia Alves dos  
Santos (educação Fí-  
sica), professora  
Amali Pereira Silva  
(Ciências Sociais),  
professora Cleonice

Poloto (Linguagem). A  
coordenação adminis-  
trativa do evento  
foi do professor Pe-  
dro Casassus Figuei-  
redo e a coordena-  
ção pedagógica da  
professora Leopoldi-  
na Ribeiro Teixeira  
Souza.

No encerramento  
do curso, no dia 12  
houve apresentação  
dos trabalhos de  
grupo. O clima en-  
tre os educadores e  
ra de descontração  
e alegria, apesar  
da semana cansativa  
que tiveram. Os tra-  
balhos apresentados  
foram muito bons de

monstrando que hou-  
ve ótimo aproveita-  
mento.

Estão de parabéns  
a Secretaria Municipi-  
pal de Educação, a  
Prefeitura Municipi-  
pal, os professores  
que participaram do  
evento e, principal-  
mente o Município  
de Lucas do Rio Ver-  
de, o primeiro, no  
Estado, a realizar  
este curso, envol-  
vendo professores  
municipais, estadu-  
ais e da rede parti-  
cular. A próxima e-  
tapa já está marca-  
da para o final de  
julho.

## Pais decidem complementar salários dos professores do 2º grau

Convocados pela  
Associação de Pais  
e Mestres da Escola  
Estadual de 1º e 2º  
Graus Dom Bosco, em  
conjunto com o Le-  
gislativo Municipal  
de Lucas do Rio Ver-  
de, os pais e alunos  
do 2º Grau da Esco-  
la reuniram-se no  
dia quatro de março  
para tomar uma posi-  
ção com relação ao  
andamento do ano le-  
tivo de 1993.

A situação das  
escolas estaduais e  
principalmente do  
2º grau, que vem se  
mostrando muito di-  
fícil desde o ano  
passado, pelos bai-  
xos salários pagos  
aos profissionais da  
educação, agra-  
vou-se ainda mais  
este ano com a fal-  
ta destes profissio-  
nais.

Na reunião do do-  
dia quatro a APM a-  
presentou aos pais

a proposta de com-  
plementação salari-  
al aos professores,  
na tentativa de le-  
var de volta para a  
sala de aula os pro-  
fissionais que dela  
desistiram, ou con-  
seguir outros pro-  
fessores de outras  
localidades, dispo-  
stos a trabalhar em  
nossa cidade.

Os pais concorda-  
ram com a proposta  
e decidiram pelo re-  
colhimento mensal  
de 20% do salário  
mínimo como comple-  
mentação de sala-  
rios. A cobrança se-  
rá feita pela pró-  
pria APM da Escola,  
que para isso foi  
fortalecida e conta-  
rá com uma pessoa  
em período integral  
para dedicar-se a  
este trabalho.

A reunião serviu  
também para os pais  
elegerem novos mem-  
bros da APM, como u-  
ma comissão de apoio

cujos cargos fica-  
ram assim:

Presidente - Salete  
Bertoti;

Vice - Neri Prestes  
Secretária - Otília  
Sartori;

Tesoureira - Uléia  
Sbabo;

2º Tesoureiro - Se-  
bastião Garcia Cos-  
ta;

Conselho Fiscal:

Efetivos:

- Sadi Barzotto  
- Orivaldo Dias de  
Souza;

- Anibal Dal Bem  
- Willians R. Andrade

Suplentes:

- Melita Engelbrecht  
- Celso Lampugnani

- Evadir Presot  
- Jaime Fujji

Membro Ativo da APM  
Lucrécia Bruno, co-  
mo diretora da esco-  
la.

A diretora da es-  
cola nos informou  
que o quadro de pro-  
fessores do 2º Grau  
está praticamente  
completo, faltando  
apenas na discipli-  
na de física. Ela  
também conclama às  
pessoas que tenham  
disponibilidade em  
dar algumas aulas,  
pois a escola está  
com dificuldades em  
conseguir professor  
Inglês, Matemática  
e Português para o  
1º Grau 5ª a 8ª.



POSTO  
CIRIEMA

AMIGO DA CIDADE, DO INTERIOR OU DA ESTRADA,  
O MELHOR ATENDIMENTO VOCÊ ENCONTRA NO POSTO  
E RESTAURANTE CIRIEMA - 24 HORAS COM VOCÊ!

RODOVIA BR 163 - KM 680 - FONE: 549.1149  
LUCAS DO RIO VERDE - MATO GROSSO



RESTAURANTE  
CIRIEMA

# Sociais

## Aniversariantes

### Março:

- 16 - Gilmar Oliveira Pinto
- 17 - Luizio Bassani
- 17 - Marlon C. Pinto
- 17 - Miranda M. Romio
- 17 - Valter Tamiozzo
- 18 - Luci Zanatta
- 19 - Meire Mantovani
- 20 - Adrian R.S. Oliveira
- 20 - Adroaldo Jacobi
- 20 - Claudinei Nicoli
- 20 - Francieli Franz
- 21 - Kelly F. Sampaio
- 23 - Estefania Grontoski
- 24 - Maria Lundes Meneghetti
- 25 - Delia Claudete Bach
- 26 - Celia Maria Sheren
- 27 - Noeli Pinto
- 28 - Daniella Machado
- 28 - Ezequiel F. Sampaio
- 29 - Nilva Romancini
- 29 - Rodrigo Lampugnani
- 31 - Adriano Cesário Peixoto



Poliane da Silva é filha de dona Tereza e de José Gonçalves, o popular "Guaranã". Ela completou três anos no dia 13 de março. Parabéns!

## Garota Folha Verde



Loana Fischer é filha de Ademir e Clair Fischer. Tem 12 anos, está cursando a 6ª série na Escola Universal "Dois Mil". Tem olhos azuis, cabelos louros, mede 1.63 de altura. Seu esporte preferido é o volei e o handebol. Ela gosta de sair, passear, estar com os amigos. Seu sonho é ver um mundo sem guerras e sem drogas. Seu ideal, vencer na vida. Na sua opinião o valor a ser preservado pelo jovem é o de preocupar-se mais com a vida. Sua mensagem: "A pior covardia de uma pessoa é ver seu ideal sendo destruído pouco a pouco e não lutar para mudar isso".



### Nascimento

Aline Müller é filha de Eugênio e Celita Müller. Ela nasceu no dia três de março, na maternidade em Sorriso, pesando três quilos e 100 grama. Parabéns aos papais!

### Jantar da Creche

Um sucesso foi o jantar promovido pela Diretoria da Creche Menino Jesus no dia seis de março, na Associação Comunitária.

Muita gente prestigiou a promoção.



D  
E  
S  
C  
O  
M  
P  
A  
S  
S  
O

H  
I  
L  
U  
R  
A  
R  
A  
U  
A  
U  
R  
O

Me querem mãe  
E me querem fêmea,  
Me querem líder  
E me fazem submissa  
Me fazem omisa  
E me cobram participação  
Me impedem de ir  
e me cobram a busca,  
me enclausuram nas prendas do lar  
e me cobram conscientização  
Me tolhem os movimentos  
E me querem ágil,  
Me castram os desejos  
E me querem no cio  
Me inibem o canto  
E me querem música  
Me apertam o cinto  
E me cobram liberdade  
Me impõem modelos  
gestos e atitudes  
e comportamentos  
E me querem ÚNICA  
Me castram, podam  
falam e decidem por mim  
E me querem plena.

=== Mensagem do DEPARTAMENTO DE AÇÃO SOCIAL pelo DIA INTERNACIONAL DA MULHER, comemorado em oito de março ===



# ARMAZÉNS GERAIS LTDA

## "USINA DE BENEFICIAR SEMENTES"

Br 163 Km 680 - Setor Industrial - Fone: 549-1250 - LRV-MT.

# Justiça Eleitoral

E=D=I=T=A=L Nº 02/93

O Doutor Carlos Alberto Alves da Rocha, MM Juiz Eleitoral da 7ª Zona de Diamantino, Estado de Mato Grosso, na forma da lei, etc.

Faz público para conhecimento de todos os interessados que foram nomeados os Senhores Presidentes, Mesários, Secretários e Suplentes que deverão constituir as Mesas Receptoras de votos no plebiscito de 21 de abril de 1993, no Município de LUCAS DO RIO VERDE - MT., abaixo relacionados e simultaneamente convocar todos para comparecerem às 7.00 horas do próximo dia 21 de abril, nos locais designados:

**1015 SEÇÃO 65ª E.E. ANGELO NADIN**  
 Presidente: MARCELINO ESPINDOLA DUTRA  
 1º Mesário: João Batista  
 2º Mesário: Laerte Ulisses S. Gouveia  
 1º Secretário: Maria Rosângela A. Silva  
 2º Secretário: Ivanir Cheres Gugel  
 Suplente: Luciana Pedrassani

**1023 SEÇÃO 66ª E.E. JOSÉ DE ALENCAR**  
 Presidente: JOAQUIM NICOLETE SARTORI  
 1º Mesário: Aires Sartori  
 2º Mesário: Silvania Angela Oliveira  
 1º Secretário: Eliana Fátima Rafalski  
 2º Secretário: Beatriz F.J. Matter  
 Suplente: Gerson Luiz Kothrade

**1023 SEÇÃO 67ª E.E. JOSÉ DE ALENCAR**  
 Presidente: BENEDITO BRISOLA FERREIRA  
 1º Mesário: Marizane Maria Brock  
 2º Mesário: Jorge Simon  
 1º Secretário: João Simon  
 2º Secretário: Marli Fernandes Gois  
 Suplente: Neusa Marisa W. Kluge

**1031 SEÇÃO 68ª E.E.P.S.G.DOM BOSCO**  
 Presidente: ENIO JOSÉ VENSON  
 1º Mesário: Adroaldo de Lima Jacobi  
 2º Mesário: Mauri Simon  
 1º Secretário: Pirceu Berticelli  
 2º Secretário: Emilio Schiche  
 Suplente: Agenor Casonato

**1031 SEÇÃO 69ª E.E.P.S.G.DOM BOSCO**  
 Presidente: CARLINHO JOSÉ CERATTI  
 1º Mesário: Marcio Antonio Pandolfi  
 2º Mesário: Clovis Donizete Deste  
 1º Secretário: Soleica Fátima de Guedes  
 2º Secretário: Justina Virgínia Meneguetti  
 Suplente: Karin Cristine Müller

**1031 SEÇÃO 70ª E.E.P.S.G.DOM BOSCO**  
 Presidente: CLAIR IVONE R. FISCHER  
 1º Mesário: Rui Alves Olmo  
 2º Mesário: Nadir Matias Fonseca  
 1º Secretário: Jorge Antonio Andretta  
 2º Secretário: Maria Aparecida Trindade  
 Suplente: Valdir Disegna

**1040 SEÇÃO 71ª E.1ª G.EUCLIDES DA CUNHA**  
 Presidente: JOSÉ EMILIO AMBIEL  
 1º Mesário: Clair Vandir  
 2º Mesário: Leonildo Pascoali  
 1º Secretário: Vanderley D. Barichello  
 2º Secretário: Claudete Deponti  
 Suplente: Jorge Ivanir Vanni

**1040 SEÇÃO 72ª E.1ª G.EUCLIDES DA CUNHA**  
 Presidente: MARTINHO L.J.HERMANS  
 1º Mesário: Celso V. de Andrade  
 2º Mesário: Pedro L.A. Neto  
 1º Secretário: Cleusa E. Roiaski

2º Secretário: Nel H. Barichello  
 Suplente: Carlos Dalastra

**1015 SEÇÃO 110ª E.E. ANGELO NADIN**  
 Presidente: Luiz Matsubara  
 1º Mesário: Flori Luiz Rinotti  
 2º Mesário: Idamar Pedrassani  
 1º Secretário: José Henrique Hasse  
 2º Secretário: Eromar de Castro Gomes  
 Suplente: Jair Hale

**1023 SEÇÃO 111ª ESCRITÓRIO DA EMPAER**  
 Presidente: CRISTINA BELLÓ  
 1º Mesário: Pedro Paulo Primão  
 2º Mesário: Irineu Ely  
 1º Secretário: Claudio Luiz Faiva  
 2º Secretário: Julia Elisabete Ely  
 Suplente: Janete Gladis K. Eichelt

**1031 SEÇÃO 112ª E.E.P.S.G.DOM BOSCO**  
 Presidente: MARIO ANTONJO SILVESTRINI  
 1º Mesário: Tarcisio Luiz Trevisan  
 2º Mesário: Denise Aparecida S. Colla  
 1º Secretário: Rejane Angela Bassanello  
 2º Secretário: Eloana Cittadella  
 Suplente: Edmilson Berte

**1058 SEÇÃO 133ª E.M.FREDOLINO V.BARROS**  
 Presidente: VANDERLEI SANTI  
 1º Mesário: Miriam Rospierski  
 2º Mesário: Wilson José Barbieri  
 1º Secretário: Lourdes L. RODRIGUES  
 2º Secretário: Oleindono Castelan  
 Suplente: Sandra Franco Casavechia

**1066 SEÇÃO 134ª e 158ª E.M.EÇA DE QUEIRÓS**  
 Presidente: AIRTON TRENTINI  
 1º Mesário: Edilamar C. Martinelli  
 2º Mesário: Cidalva Trentini  
 1º Secretário: Alzira da Silva Fonseca  
 2º Secretário: Sirlene Rither  
 Suplente: Suzane Lindovar F. Fonseca

**1015 SEÇÃO 135ª EXATORIA ESTADUAL**  
 Presidente: LUCIANO LOBO  
 1º Mesário: Lermes Santos Alberti  
 2º Mesário: Delmar Seroiska  
 1º Secretário: Luciana Bressan  
 2º Secretário: Eliziane Simon  
 Suplente: Sandra Simon

**1015 SEÇÃO 151ª E.E. ANGELO NADIN**  
 Presidente: Maria do Carmo mendonça  
 1º Mesário: Jocelir Davi Pecioli  
 2º Mesário: Maria Bernardete da Rosa  
 1º Secretário: Aparecida de F.G.Oliveira  
 2º Secretária: Claudio Luiz Passani  
 Suplente: Gilson Dotivo Garcia

**1023 SEÇÃO 153ª E.E.JOSÉ DE ALENCAR**  
 Presidente: DUCLEUSTER DE ASSUNÇÃO  
 1º Mesário: Silvio Dias  
 2º Mesário: Gilberto Vanzella  
 1º Secretário: Ivair Dambros Reolon  
 2º Secretário: Sonia Regina F.K.Laibrotto  
 Suplente: Marildete Maciel Mello

**1031 SEÇÃO 157ª E.E.P.S.G.DOM BOSCO**  
 Presidente: CARLOS PEREIRA RODRIGUES  
 1º Mesário: José Fernando de Castro  
 2º Mesário: Marcelo Tavares  
 1º Secretário: Ivanor Artur Tessaro  
 2º Secretário: Eduardo Guimarães  
 Suplente: Maria Andréa G. Fabrizi

Dado e passado nesta Cidade e Comarca de Diamantino aos dezessete dias do mês de fevereiro do ano de mil novecentos e noventa e três. Eu Clarice Rodrigues Martins Chefe do cartório Eleitoral o subscrevi.

CARLOS ALBERTO ALVES DA ROCHA  
 Juiz Eleitoral

## Usina do Rio Cedro beneficiará mais de 120 famílias



A Associação de Produtores Rurais do Vale do Cedro - APROVALE, que reúne 122 famílias, está instalando uma Usina Hidrelétrica no Rio Cedro, com capacidade para 1750KWA. A Usina beneficiará as comunidades de: Nossa Senhora da Salete (Setor 06); Linha 11; Setor 03; A grovila Campo Verde Marape; Linha 21; Linha 23 e Groslândia.

A Usina, que terá um custo aproximado de um milhão e meio de dólares, está sendo instalada

com recursos dos próprios produtores e está prevista para funcionar no mês de setembro, sob a administração da APROVALE.

A APROVALE foi constituída em 19 de fevereiro de 1992

e sua diretoria está composta por:

Presidente - Dario Gafuri; Vice - Vilmar Rome Vilane; Secretário - Gilmar Oliveira Pinto; Tesoureiro - Ari Valdir Zanchetin

### Conselho Fiscal:

- Orélio Lupattini  
 - Elpidio Flech Machado;  
 - Eliseu Sonogo.

Cursos para gestantes



O Departamento de Ação Social encerrou no dia 18 de março o Curso para gestantes, que teve

a participação de 11 gestantes.

Estamos aceitando inscrições para novo curso.

# Médio Norte Armazéns Gerais Ltda

- ARROZ E MILHO -

Av. Rio Grande do Sul, 3327 - Fone: 549 1325 - L.R.V. - MT. Antigo De David Armazéns Gerais Ltda.



Cooperativa de Crédito Rural Lucas do Rio Verde

# Credilucas

"A força da união em busca de novos caminhos"

## A CREDILUCAS

### Oferece:

**SEGUROS** - DE TODOS OS TIPOS. NÃO DEIXE A SUA PROPRIEDADE AO ACASO. FAÇA SEGURO. PROCURE-NOS!

**UNIMED** - O MELHOR PLANO DE SAÚDE PARA VOCÊ E SUA FAMÍLIA.

**ÁGUA + LUZ + TELEFONE + SÉRIEMA** - A CREDILUCAS RECOLHE PARA VOCÊ. E SE VOCÊ PREFERIR, AUTORIZE DÉBITO EM CONTA E FICA TUDO MAIS FÁCIL.

**APLICAÇÕES** - RDC - FUNDO-OURO - POUPANÇA - RDB.

A CREDILUCAS TAMBÉM RECEBE PAGAMENTO DOS

A BOA LEITURA É SABER, É CONHECIMENTO, É CULTURA. LEIA E ASSINE FOLHA VERDE E A GAZETA. **549 1165**

## DIA DE CAMPO

A Fundação Rio Verde realizou, no dia oito de março, em conjunto com a EMPAER, um DIA DE CAMPO na Estação Experimental Rio Verde, para demonstrar resultados obtidos através da pesquisa

Foram apresentados experimentos realizados com arroz, milho e abacaxi.

O Dia de Campo reuniu técnicos e produtores de Lucas do Rio Verde, Nova Mutum, Sorriso e Tapurah.



### Maneira prática de preparar o seu chá

O «Guia de Medicina Vegetal Klein» dá a seguinte indicação:

1) COZIMENTO OU DECOATO DA PLANTA: coloca-se 1 ou 2 colheres (das de sopa) da PLANTA (ou plantas) em 1 litro de água no fogo, deixando-se ferver durante 5 a 15 minutos, coando a seguir num pano bem limpo.

DOSE: 2 a 3 xícaras por dia. Para crianças: 2 colheres (de sopa) por dia.

2) INFUSÃO: deita-se 1 litro de água fervendo sobre uma colher (das de sopa) da PLANTA colocada num tacho. Tapa-se bem pelo espaço de 15 minutos, para que a água quente possa extrair as substâncias medicamentosas. Depois coa-se num pano bem limpo. Se muitas ou poucas folhas devem ser utilizadas em cada caso deve-se prolongar o tempo da infusão.

DOSE: 3 xícaras por dia. Para crianças: 2 colheres (de sopa) diariamente.

Para os que preferem fazer tintura, transcrevemos o seguinte: «Em geral de tudo, que se pode transformar em chá, pode-se fazer tinturas pelo processo de maceração em álcool de 42 graus. Quantidade: 200 gramas da planta quando verde e 100 gramas quando seca. Pica-se a planta, coloca-se dentro de um vidro de conservas de 1 litro, despejam-se 300 gramas de água por cima e enche-se o restante com álcool de 42

"A RAZÃO DA EXISTÊNCIA DA COOPERATIVA É O ASSOCIADO."

A CREDILUCAS AGRADECE A VOCÊ, ASSOCIADO, PELA SERIEDADE COM QUE TRATA OS SEUS INTERESSES JUNTO À COOPERATIVA

"A Cooperativa tem o grande mérito de preservar a iniciativa privada e socializar os resultados econômicos."

gram. No caso de usar-se a cachapa deve omitir-se a água. A seguir tampamos bem o vidro para evitar a evaporação do álcool, agitando diariamente o conteúdo. Após 15 dias de maceração, o álcool terá extraído toda a substância medicamentosa da planta. Então exprimemo o conteúdo, filtrando o líquido resultante num papel-filtro ou num pano grosso. E o remédio está pronto.

DOSE: 10 a 20 gotas (ou uma colher) num copo de água, 3 vezes ao dia. Pode-se tomar até quatro espécies de tintura, não de uma vez mas com intervalos de meia ou de uma hora.

NOTA: Nestas tinturas, como também nos chás, pode-se e até convém misturar duas ou mais plantas, que tenham as mesmas qualidades medicinais. Assim por exemplo, tintura para diabetes pode conter: carqueja, pata-de-vaca, jurubeba; para hepatite pode misturar-se: picão preto ou amarelo, erva, dentes-de-leão etc.

# Engenharia FREDDO

PROJETOS, ORÇAMENTOS E ADMINISTRAÇÃO

VENDA DE:

TUBOS, PALANQUES, LAJOTAS P/ CALÇADAS E PRE MOLDADO P/ BARRAÇÃO.

TELEFONE **549-1166**  
AO LADO DO BRADESCO

**Formação de Lideranças**



Aconteceu nos dias 12, 13 e 14 de março, na Comunidade da Cidade Nova, um Encontro de Formação de Lideranças assessorado pelo Frei Paulino Costella, de Arenópolis.

O Encontro reuniu líderes das localidades de Nova Mutum Tapurah e Lucas do Rio Verde, que fazem parte do Setor 2. Contou também com alguns participantes de Sorriso.

No dia 12 a abertura se deu às 18h e o tema foi catequese. No dia 13 o Encontro tratou da preparação da Liturgia e no encerramento, no dia 14, foi concelebrada uma

missa. A organização do Encontro esteve a cargo das catequistas, Grupo de Jovens Apostolado da Oração.

A equipe organizadora agradece a todos que colaboraram para a realização do Encontro: à Prefeitura Municipal que colocou carro e motorista à disposição; à Cooperlucas, pelos xérox das fichas de canto; à Gráfica Rio Verde, pelos folhetos; à Eletromóveis Martinello, pelos colchões e à comunidade de um modo geral, que participou com a partilha de alimentos.

**Curso Bíblico**

O CEBI - Centro Ecumênico de Estudos Bíblicos promoveu nos dias 19 a 21 de março a terceira etapa do Curso Bíblico.

O tema do Encontro foi "O Reinado e o Profetismo" com uma visão sobre o tempo dos reis na terra de Israel e a ação dos profetas diante das injustiças do reinado.

A assessoria do Encontro esteve a cargo do Frei Paulino e do Pastor Valdir.

O Encontro aconteceu na Igreja do bairro Menino Deus.

**ENCONTRO DE MULHERES**

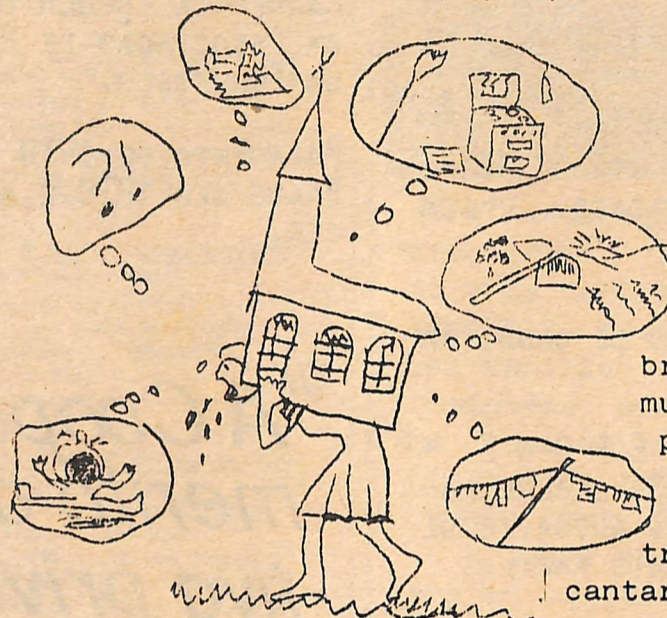

Mulher na casa. Mulher no trabalho. Mulher companheira, mulher mãe. Mulher força, mulher raça. Simplesmente mulher!

Lembrando ainda o Dia Internacional da Mulher (8 de março), vamos refletir, celebrar, comemorar e lutar como mulheres conscientes do nosso papel em defesa da vida e vida digna.

Para isso vamos nos encontrar, passar um dia juntas, cantar nossa vida e nossa luta,

compartilhar nossas alegrias e nossas frustrações. O CEBI - Centro Ecumênico de Estudos Bíblicos quer ajudar nesta reflexão. Para isto acontecerá um encontro de mulheres no dia 28 de março, começando às 8h, na Igreja Luterana (no Bosque). Queremos como mulheres refletir sobre a vida. VIDA! Somos geradoras de VIDA, por isso somos contra a morte! Não queremos sinais de morte em nosso meio! Qualquer sinal de dor, sofrimento de pena de morte será vencido pela vida. Mulheres em busca de VIDA! Quem irá assessorar será Dalila, Tomaza, Elaine e mais... Participarão comunidades de Mutum, Tapurah, Groslândia, Sorriso

**NOVA MUTUM**

No sábado, dia 20, em Nova Mutum, aconteceu um Encontro de Mulheres Rurais, promovido pela EMPAER. Foi o V Encontro de Mulheres Rurais de Nova Mutum e tratou de Planejamento Familiar e Prevenção do Câncer.

**Lucas do Rio Verde em pleno PROGRESSO...**

LUCAS É HOJE UMA DAS CIDADES MATOGROSSENSES QUE MAIS CRESCE. PARA PARTICIPAR DESTES PROGRESSOS E AJUDAR A DESENVOLVER E CRESCER AINDA MAIS NOSSA CIDADE, NOS PODEMOS CONTAR AGORA COM MAIS UMA LOJA DE MATERIAIS PARA CONSTRUÇÃO. TRATA-SE DA

**REGIONAL Materiais para Construção Ltda**

SITUADA NA RUA ITAPIRANGA Nº 115 (ABAIXO DO BANCO DO BRASIL).

QUANDO VOCÊ PRECISAR, FAÇA-NOS UMA VISITA OU TELEFONE PARA 549.1299 QUE NÓS TEREMOS O MAIOR PRAZER EM ATENDÊ-LO. CORDIALMENTE

JACIR A. BOMBONATTO



**AM MÁQUINAS AGRÍCOLAS LTDA**

Revisão de Tratores Colheitadeiras e implementos Agrícolas.

SEMPRE O MELHOR SERVIÇO

Faça-Nos Uma Visita

Rua Londrina, 26 esq. Av. R.G.S.

Fone 549 1277 - Lucas do R. Verde - MT.



# COOPERLUCAS

## COOPERATIVA AGROPECUÁRIA LUCAS RIO VERDE LTDA.

### Notícias do Laticínio

O laticínio da COOPERLUCAS está em pleno funcionamento inclusive em fase de expansão. (?)

Atualmente o leite está sendo recolhido em três linhas, sendo que 57 produtores são fornecedores, alcançam do 2.200 litros diários, em média. Os principais fornecedores são os seguintes: (mês de fevereiro)

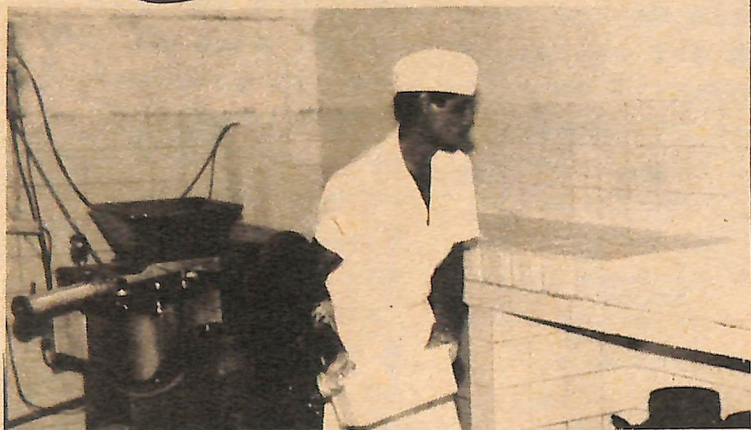

1º Ozires Antonio Papini	- 6.192 lts
2º Neri Guilherme Artmann	- 3.638 lts
3º Avelino Gasparin	- 3.268 lts
4º Valdomiro Lupatini	- 3.016 lts
5º Saul Marchioro	- 2.698 lts
6º Tarcisio Pase	- 2.446 lts
7º Ronald Spindler	- 2.426 lts
8º David Guedes	- 2.284 lts
9º Antonio Isaac F. Lira	- 2.267 lts
10º Amélio Pedrassani	- 2.129 lts

### Cooperlucas recebe importantes visitas



No dia oito de março estiveram visitando a COOPERLUCAS, mais precisamente a Área Experimental e de Pesquisa, pesquisadores e diretores do CIAT - IRAT e CNPAF. Estiveram presentes o Dr. Homero Aidar, do CNPAF de Goiânia; o Dr. Anne Sitarama Prabhu, fitopatologista de arroz do CNPAF; Dr. Orlando Peixoto, melhorista de arroz do CNPAF de Goiânia; Dr. Eilton Tavares de Oliveira, da área de Difusão de Tecnolo-

gia do CNPAF - Centro Nacional de Pesquisa de Arroz e Feijão da EMBRAPA.

Acompanhou a comitiva o Dr. Chateau Diretor do CIAT - IRAT francês.

Após a visita à área de pesquisa, aconteceu uma reunião entre os visitantes e técnicos da COOPERLUCAS juntamente com a direção onde foram discutidos vários aspectos da pesquisa de arroz e do interesse do CIAT - IRAT participar cada vez mais da pesquisa regional.

## IICA PROCITROPICOS

Dia 10 de março estiveram visitando a Fazenda Progresso e a COOPERLUCAS, integrantes do IICA - Instituto Interamericano de Cooperação para a Agricultura e PROCITROPICOS - Programa Cooperativo de Pesquisa e Transferência de Tecnologia para os Trópicos Sul-Americanos, da França.

Este Instituto está estudando a possibilidade de implantação na região de um Laboratório e transferência de pesquisadores para trabalharem na área de genética e melhoria de arroz.

Estiveram presentes, participando da comitiva, os se-

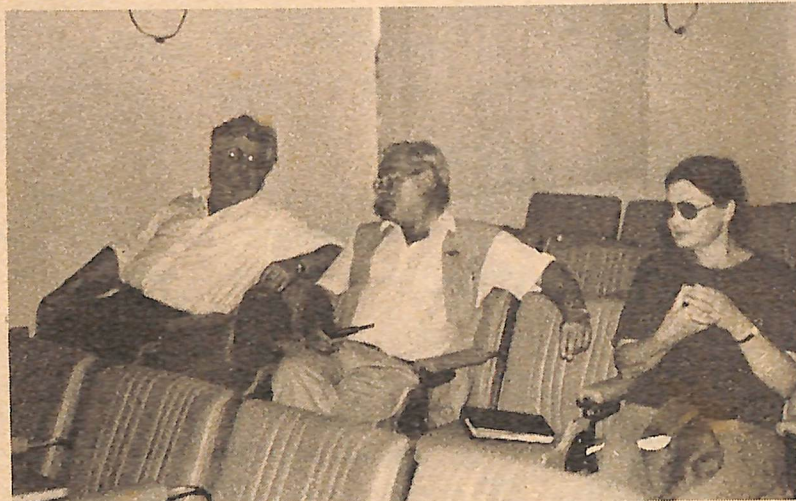

nhores Dr. André Berkaloff, presidente do Conselho Científico do CIRAD e INRA (INRA é como a EMBRAPA) e professor da Universidade de Orsay; Dr. René Billaz, Assessor Científico do Proci-tropicos em Brasília e a Dra. Feit Michelle, Assistente da Diretoria Cientí-

fica do Cirad e o nosso velho conhecido Sergie Buzinac, pesquisador do CIRAD, que trabalha em nosso meio há muito tempo.

Os visitantes foram recepcionados ao meio dia na Fazenda Progresso, do Sr. Munifumi Matsubara e à noite no Restaurante Casarão.

### EDITAL DE CONVOCAÇÃO

#### ASSEMBLÉIA GERAL ORDINÁRIA

O Presidente da COOPERATIVA AGROPECUÁRIA LUCAS RIO VERDE LTDA - COOPERLUCAS, no uso das atribuições que lhe confere o Artigo 36 da letra D do Estatuto Social, convoca os associados, que nesta data somam 1253 (hum mil duzentos e cinquenta e três), para reunirem-se em Assembleia Geral Ordinária no dia 27 de março de 1993, às 06:00 (seis) horas, no Salão Paroquial, situado à Rua Guaru-puava s/nº, Município de Lucas do Rio Verde, Mato Grosso, em primeira convocação com a presença de 2/3 (dois terços) do número de associados; em segunda convocação às 07:00 (sete) horas com a presença da metade mais um dos associados; ou ainda em terceira convocação às 08:00 (oito) horas com a presença de no mínimo 10 (dez) associados, para deliberarem sobre a seguinte ORDEM DO DIA:

- 1 - Prestação de contas do Conselho de Administração.
  - a) Relatório da gestão.
  - b) Balanço Patrimonial.
  - c) Demonstrativo das sobras apuradas.
  - d) Parecer do Conselho Fiscal.
- 2 - Destinação das sobras apuradas deduzindo-se as parcelas para fundos obrigatórios.
- 3 - Incorporação da correção monetária ao Capital Social.
- 4 - Eleição dos membros do Conselho de Administração.
- 5 - Eleição dos membros do Conselho Fiscal.
- 6 - Autorização para contratação junto ao Banco do Brasil S.A e outras instituições financeiras de financiamentos para fins de investimento e custeio agrícola que forem necessários.
- 7 - Autorização para hipotecar e dar em garantia bens imóveis da Cooperativa e outros que forem necessários.
- 8 - Definição do valor unitário da cota-parte correspondente aos novos associados e maneira de integralização.
- 9 - Fixação do valor dos honorários da Diretoria Executiva, membros do Conselho de Administração e membros do Conselho Fiscal.
- 10 - Assuntos Gerais de interesse da Cooperativa e quadro social.

Lucas do Rio Verde, 15 de Março de 1993.

*Neri Artmann*  
NERI GUILHERME ARTMANN  
PRESIDENTE



**Prefeitura Municipal de Lucas do Rio Verde**  
**ESTADO DE MATO GROSSO**

BALANÇETE DO SISTEMA FINANCEIRO FEVEREIRO - 1993

CODIGO	CONTA	SALDOS ANTERIORES		MOVIMENTO DO MES		SALDOS ATUAIS	
		DEVEDORES	CREDORES	DEBITO	CREDITO	DEVEDORES	CREDORES
<b>ATIVO FINANCEIRO</b>							
<b>DISPONIVEL</b>							
2 00 00	Caixa						
2 00 01	Bancos	10.875.640,59		5.289.565.406,26	7.100.424.240,46	35.616.653,39	
2 00 01 01	Banco do Brasil FPM	639.369,87					
2 00 01 02	Banco do Brasil FFR	1.112.191,11		931.290.279,46	8.329.139,35	10.921.910,24	
2 00 01 03	Banco do Brasil Inv.			13.513.507,21	1.756.400,00	644.712,32	
2 00 01 05	Banco CREDLUCAS						
2 00 01 06	Banco Semat IPA	5.517.667,00					
2 00 01 08	Banco Semat Mov.	37.552.303,48		32.329.116,96	37.163.923,50	680.362,56	
	<b>TOTAL DO GRUPO...</b>	<b>54.877.582,05</b>		<b>7.207.677.099,85</b>	<b>7.198.852.318,81</b>	<b>10.859.122,76</b>	
<b>VINCULADO EM CONTA CORRENTE BANCARIA</b>							
2 01 01	Banco do Brasil FUNFURAL						
2 01 02	Banco do Brasil SUDS	2.213.434,55		2.710.171,51		4.923.606,36	
2 01 03	Banco do Brasil F.Especial						
2 01 04	Banco do Brasil EMFA	529.407,67		568.347,05		1.097.754,72	
2 01 05	Banco Semat EMFA						
2 01 06	Banco do Brasil - CBIA						
2 01 07	Banco do Brasil CONVIVER						
2 01 08	Banco do Brasil - P.A.C.			6.233.200,00	6.233.200,00		
2 01 09	Banco do Brasil - SUS/Servicos Prestados	1.654.377,29		107.334.765,00	83.823.395,87	25.165.746,42	
2 01 12	Banco do Brasil - Construcao de Escolas			419.244.000,00	419.244.000,00		
2 01 15	Banco do Brasil - Fundo Municipal de Saude	2.543.234,00		3.135.545,00		5.678.779,00	
2 01 16	BANCO SEMAT - REFORMA ESCOLAS			48.795.500,00	35.800.000,00	13.793.500,00	
	<b>TOTAL DO GRUPO...</b>	<b>6.940.453,81</b>		<b>588.019.528,56</b>	<b>544.300.595,87</b>	<b>50.659.386,50</b>	
<b>PASSIVO FINANCEIRO</b>							
<b>RESTOS A PAGAR</b>							
2 04 00	Restos a Pagar de 1.990						
2 04 91	Restos a Pagar de 1.991						
2 07 00	DESPEGA EXTRA-ORÇAMENTARIA						
2 07 00	INSS						
2 07 03	Previdencia Municipal						
2 07 05	Outras Operacoes						
2 07 10	Restos a Pagar de Exercicios Anteriores						
2 07 11	Restos a Pagar - INSS (Exercicio Anterior)	3.870.445,44		4.477.566,70		7.548.032,14	
2 07 15	Previdencia (Exercicios Anteriores)	8.748.612,88				8.748.612,88	
	<b>TOTAL DO GRUPO...</b>	<b>11.811.058,32</b>		<b>4.477.566,70</b>		<b>16.288.645,02</b>	
2 11 00	DESPEGA ORÇAMENTARIA DO EXERCICIO						
	Despesa Orçamentaria do Exercício a Pagar		564.021.582,10	537.853.237,00	163.786.507,27		189.954.652,37
	<b>TOTAL DO GRUPO...</b>		<b>564.021.582,10</b>	<b>537.853.237,00</b>	<b>163.786.507,27</b>		<b>189.954.652,37</b>
<b>CONTAS DE RESULTADO</b>							
<b>RECEITAS</b>							
2 15 00	Receita Tributaria						
2 15 01	Receita Patrimonial		102.852.011,80		159.161.133,94		262.013.145,74
					6.940.313,53		6.940.313,53
2 15 02	Receita Industrial						
2 15 03	Transferencias Correntes		1.765.221.603,69		2.116.152.371,12		4.071.434.179,81
2 15 04	Outras Receitas Correntes		38.553.763,52		165.557.614,65		242.226.576,17
2 15 05	Operacoes de Credito						
2 15 06	Alienacao de Bens Movers e Imovers				500.000,00		500.000,00
2 15 07	Amortizacao de Empréstimos Concedidos						
2 15 08	Transferencias de Capital		72.953.204,15		157.599.762,61		230.395.156,76
2 15 09	Outras Receitas de Capital						
	<b>TOTAL DO GRUPO...</b>		<b>2.179.577.988,16</b>		<b>2.593.991.395,85</b>		<b>4.773.569.384,01</b>
<b>DESPESAS</b>							
2 16 01	Legislativa	55.000.000,00		125.500.000,00		180.500.000,00	
2 16 03	Administracao e Planejamento	574.260.592,91		886.994.452,75		1.461.255.045,66	
2 16 04	Agricultura						
2 16 05	Comunicacoes						
2 16 06	Educacao e Cultura	1.684.504.690,60		519.508.108,69		2.204.012.799,29	
2 16 09	Energia e Recursos Minerais						
2 16 10	Habitacao e Urbanismo						
2 16 11	Industria, Comercio e Servicos						
2 16 13	Saude e Saneamento	129.169.463,30		164.310.581,23		293.480.044,53	
2 16 14	Trabalho						
2 16 15	Assistencia e Previdencia	3.644.260,18		6.678.007,15		10.322.267,33	
2 16 16	Transportes	351.868.473,49		494.570.697,79		846.439.171,28	
	<b>TOTAL DO GRUPO...</b>	<b>2.798.447.480,48</b>		<b>2.197.561.847,61</b>		<b>4.996.009.328,09</b>	
<b>ATIVO FINANCEIRO</b>							
<b>SALDO DO EXERCICIO ANTERIOR</b>							
2 18 00	Caixa		121.789,22				121.789,22
2 18 01	Bancos		73.856.772,07				73.856.772,07
2 18 02	Vinculado em Conta Corrente Bancaria		32.069.212,51				32.069.212,51
	<b>TOTAL DO GRUPO...</b>		<b>106.047.693,80</b>				<b>106.047.693,80</b>
<b>PASSIVO FINANCEIRO</b>							
<b>RECEITA EXTRA-ORÇAMENTARIA</b>							
2 19 00	Outras Operacoes						
2 19 01	INSS		5.474.015,20		10.364.551,53		15.863.566,73
2 19 02	Previdencia Municipal		16.970.295,40		24.273.930,39		41.244.225,79
	<b>TOTAL DO GRUPO...</b>		<b>22.449.310,60</b>		<b>34.658.481,92</b>		<b>57.107.792,52</b>
		<b>2.872.096.574,66</b>	<b>2.872.096.574,66</b>	<b>10.535.589.299,72</b>	<b>10.535.589.299,72</b>	<b>5.126.679.722,70</b>	<b>5.126.679.722,70</b>

**Creche Menino Jesus**  
 A Diretoria da Creche Menino Jesus agradece à Comunidade Luquense pela colaboração, apoio e participação no jantar realizado no dia 06.03.93.

Comunica também que o lucro líquido foi de 12 milhões 810 mil cruzeiros.

**6º Leilolucas**  
 Acontece no próximo dia 28 de março o 6º Leilolucas, no Parque de Exposições, com venda de animais para criação, recria e engorda, animais de serviço, gado leiteiro e reprodutores. A promoção é da ACRILUCAS.

**Conselho Municipal de Saúde**  
 Aconteceu quarta feira, dia 17, na Prefeitura Municipal, uma reunião do Conselho Municipal de Saúde, com o objetivo de estabelecer os critérios de atendimento médico-hospital e ambulatorial do Sistema de Saúde Pública no Município, bem como o deslocamento da ambulância para outros Municípios. Preside o Conselho Municipal de Saúde a Secretária de Saúde, Rita Gatto (enfermeira-padrão). Estiveram presentes à reunião também os novos profissionais da saúde contratados pela Prefeitura, o médico Pedro Luiz e o dentista Ewerton.

**Câmara Municipal**

**INDICAÇÕES**

V  
E  
R  
E  
A  
D  
O  
R



- Indica ao Prefeito Municipal a necessidade de se instalar uma rede de energia elétrica com iluminação pública na avenida Goiás, principalmente no trecho que dá acesso à Cidade Nova.

P  
V  
E  
R  
E  
A  
D  
O  
R



- Indica ao Prefeito Municipal a necessidade de repor as lâmpadas nos postes da avenida Mato Grosso no local que dá acesso ao Bairro Cidade Nova.

=====

LEMBRE-SE! DIA 21 DE ABRIL TEM PLEBISCITO PARA ESCOLHA DA FORMA E SISTEMA DE GOVERNO NO BRASIL. VOTE CONSCIENTE!

=====

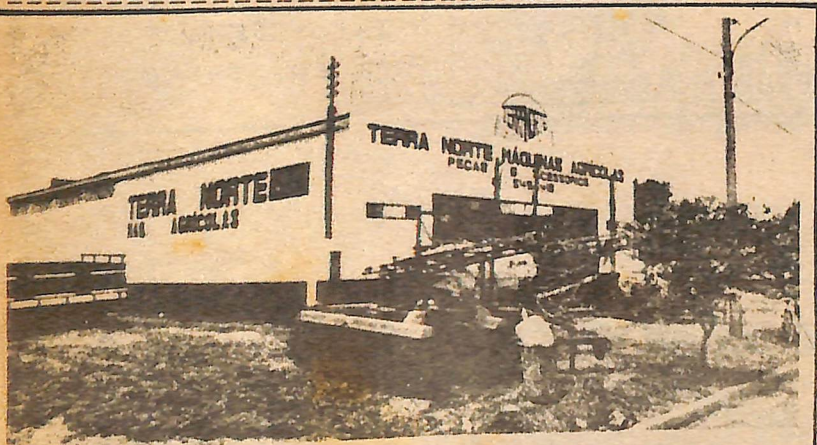

*"A Opção inteligente do Agricultor"*

Av. Rio Grande do Sul, 1890 -  
Fone: 5491413 - LRV - MT.

V  
E  
R  
E  
A  
D  
O  
R



- Indica ao Prefeito Municipal a necessidade de entrar em contato com a TELEMAT para o imediato funcionamento do P.S. da Agrovila Groslândia e o P.S. da Agrovila Itambi-quara.

V  
E  
R  
E  
A  
D  
O  
R



- Indica ao Prefeito Municipal a necessidade de se instalar uma chave na Rede que distribui Energia Elétrica para o interior via Linha 01.

**Resolução altera Regimento**

RESOLUÇÃO Nº 022/93  
DATA: 15/02/1993  
"ALTERA O REGIMENTO INTERNO DA CÂMARA MUNICIPAL"

NERI BERNARDES  
PRESTES, Presidente da Câmara Municipal de Lucas do Rio Verde, Estado de Mato Grosso,

FAZ SABER, que o Legislativo Municipal aprovou e eu promulgo a seguinte Resolução:

Art. 1º - Cria o Parágrafo 1º e 2º ao Artigo 77 do Regimento Interno da Casa.

§ 1º - Na abertura das Sessões Ordinárias e Extraordinárias, os Vereadores deverão ficar em pé e o Presidente fará a seguinte Declaração:

"SOBRE A PROTEÇÃO DE DEUS, DECLARO ABERTA A SESSÃO"

§ 2º - Cada período Legislativo, início e término será feita a leitura de um Texto Bíblico.

Art. 2º - Esta Resolução entrará em vigor na data de sua publicação, revogadas as disposições em contrário.

Lucas do Rio Verde,  
01 de março de 1993

**Projeto de Resolução**

SÚMULA: FIXA O CALENDÁRIO LEGISLATIVO PARA O EXERCÍCIO DE 1.993.

Art. 1º - Fixa o Calendário Legislativo para o ano de 1.993, observando-se os incisos abaixo:

MÊS	DIAS
Março	01 - 08 - 15 - 22
Abril	05 - 12 - 19 - 26
Mai	03 - 10 - 17 - 24
Junho	07 - 14 - 21 - 28
Agosto	02 - 09 - 16 - 23
Setembro	06 - 13 - 20 - 27
Outubro	04 - 11 - 18 - 25
Novembro	01 - 08 - 16 - 22
Dezembro	06 - 13 -

Art. 2º - A Câmara Municipal reunir-se-á em Sessão Ordinária às 19:00 horas.

Art. 3º - A Câmara Municipal reunir-se-á em Sessão Extraordinária, conforme Lei Orgânica e Regimento Interno.

Art. 4º - Esta Resolução entrará em vigor na data retroativa de 01 de março de 1993.

SALA DAS SESSÕES, 01 de março de 1.993.  
Neri Bernardes Prestes  
Vereador Presidente

**CURSOS**

O Instituto Padre Joao Peter, sempre auxiliando e incentivando o indivíduo à busca de sua própria expressão e identidade; informa que já estão abertas as inscrições para os seguintes cursos:

- CANTO, com aulas individuais para maiores de 16 anos;
  - FLAUTA DOCE, com aulas individuais, para crianças (acima de seis anos) e adultos.
  - CORA INFANTIL, com início dia 17.04.93 às 14 horas.
- \*\* Informações na Biblioteca do Instituto, com Rosane e Luís.

NÃO PERCA TEMPO E INCREVA-SE JÁ!

**Distribuidora**

**TRADICAO**

**ANTARCTICA**

*Uma Paixão Nacional*

Av. Rio G. do Sul, 1474 - Fone: 5491280 - Lucas do Rio Verde.

# ESPORTE

## 1º OPEN LUCAS

Teve início no último sábado, no Balneário Alvorada, o 1º OPEN LUCAS DE VOLEI DE PRAIA 93.

A declaração de abertura do OPEN foi feita pelo Prefeito Paulo Nunes, sob os aplausos e vibração do público.

No sábado o OPEN contou com a participação das cidades de Lucas do Rio Verde, Tapurah, Nova Mutum e Peixoto de Azevedo e no domingo participaram também as cidades de Vera e Nobres, num total de 25 duplas, com a seguinte classificação.

### 1º QUALILYAND

**CAMPEÃO** - Jauri e Débora, de Lucas, patrocinadas por Eletromóveis Martinello  
**VICE-CAMPEÃO** - Marcio e Luiz Augusto, de Lucas, patrocina-

dos pela Cia. do Corpo.

### 2º QUALILYAND

**CAMPEÃO** - Sandro e Dirceu, da Cidade de Vera, patrocinados pela Prefeitura Municipal.

**VICE-CAMPEÃO** - Juliano e Eloy, também de Vera.

### PRÓXIMOS JOGOS

O 3º Qualilyand acontecerá na sexta-feira, dia 26 de março, com a participação das cidades de Diamantino, Barra do Bugres, Nortelândia, Tangará da Serra, Campo Novo do Parecis, Araputanga e São José dos Quatro Marcos. Classificam-se apenas 02 duplas (masculino e feminino).

No sábado, dia 27, acontece o 4º Qualilyand, com a participação das ci-

dades de Cuiabá, Várzea Grande, Chapada Sto. Antonio do Leverger, Barra do Garças, Nova Xavantina, Rondonópolis, Cáceres, Guiratinga Poxoreu, Jaciara, Pontes e Lacerda, Alta Floresta e Paranaíta.

Classificam-se 02 duplas (masculino e feminino).

### ATRAÇÕES ESPECIAIS

Durante os jogos dos dias 27 e 28 haverá atrações como: Concurso da Garota OPEN, com premiação de Cr\$ 1.500,00, Desfile de moda esportiva, apresentação de Karatê, danças e musical.

No dia 28, domingo, acontecem as finais e semi-finais do 1º OPEN LUCAS DE VOLEI DE PRAIA.

As duplas já classificadas e as duplas que se clas-

sificarem na sexta e no sábado, jogarão as finais.

professor Sabino, diretor de Volei de Praia da Federação



A Prefeitura Municipal e Balneário Alvorada agradecem a todos os patrocinadores que comportaram este grande evento, que tem total apoio da Federação Matogrossense de Volleyball - Departamento Volei de Praia e a toda a imprensa do Estado de Mato Grosso, como também ao público em geral, que prestigiou e prestigiará também os próximos jogos.

### CIRCUITO ESTADUAL DE VOLEI DE PRAIA

Com a visita do

Matogrossense de Volleyball em Lucas do Rio Verde, ficou acertado com o Prefeito Municipal Paulo Nunes a realização de uma etapa do Circuito Estadual de Volei de Praia em Lucas.

Lucas do Rio Verde sente-se orgulhosa em ter a aprovação da Federação para sediar esta etapa do Circuito.

Já estão sendo feitos acordos com os patrocinadores e Lucas participará do Circuito Estadual com três duplas.

### 1º Torneio de Basquete

O 1º Torneio Municipal de Basquete contou com a participação de 04 equipes: COOPERLUCAS (1º lugar); LUMAQ e CIA. (2º lugar); BM PAINEIS e AFC (3º e 4º lugares, respectivamente).



# TV SOM



OFICINA AUTORIZADA: PANASONIC - PHILIPS - SEMP TOSHIBA - MOTORÁDIO E SONATA.

**Venda e Assistência Técnica de Antenas Parabólicas**

AVENIDA RIO GRANDE DO SUL, 2471 - FONE: 549-1333 - LUCAS DO RIO VERDE - MT.

# Lumaq

## LUMAQ / 93

NOVOS NEGÓCIOS - DESCONTOS ESPECIAIS EM PEÇAS. NOSSO PREÇO SEMPRE SERÁ IGUAL OU MELHOR.

SERVIÇOS - DÊ REVISÃO EM COLHEITADEIRAS, COM PLANO SAFRA PARA PAGAMENTO. JATO - O MELHOR SERVIÇO, COM GARANTIA E O MELHOR PREÇO.

Av. RIO GRANDE DO SUL - CENTRO - FONE: (065) 549.1155 - LUCAS DO RIO VERDE - MT.