

Folha Verde

- Órgão Oficial do Município -
Lucas do Rio Verde, 01 de julho de 1992
Ano 07 Nº 103
TIRAGEM: 1500 exemplares

Eleições 92

DEFINIDOS OS NOMES AO PLEITO DE TRÊS DE OUTUBRO: PDT E PTB COLIGARAM EM TORNO DOS NOMES DE PAULO NUNES E NERI ARTMANN. PMDB E PFL SE UNIRAM EM TORNO DE NORIVALDO PEIXOTO E DOMINGOS MUNARETTO. PÁGINA 10

Credilucas lançará recibo de depósito cooperativo página 11

Informe ACILVE

página 04

SERIEMA realiza assembleia

página 11

FGO incrementa bacia leiteira página 03

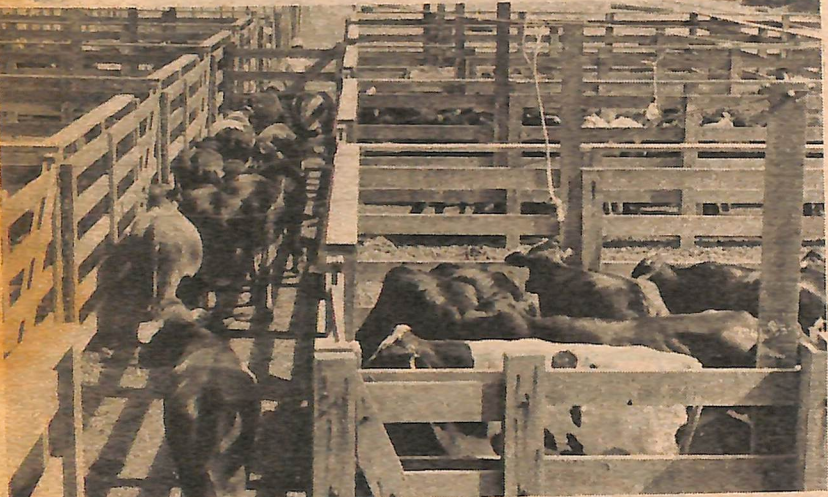

KOTHRADÉ ENTREGA CADASTROS DOS SEM-TERRA PÁGINA 11



Saúde pública de LRV conta com atendimento médico

página 03

Prefeitura recebe ambulância

página 10



As obras do destacamento da polícia Militar, na Cidade Nova, estão em andamento. A sede da PM está sendo construída com apoio da Prefeitura Municipal e Comunidade.

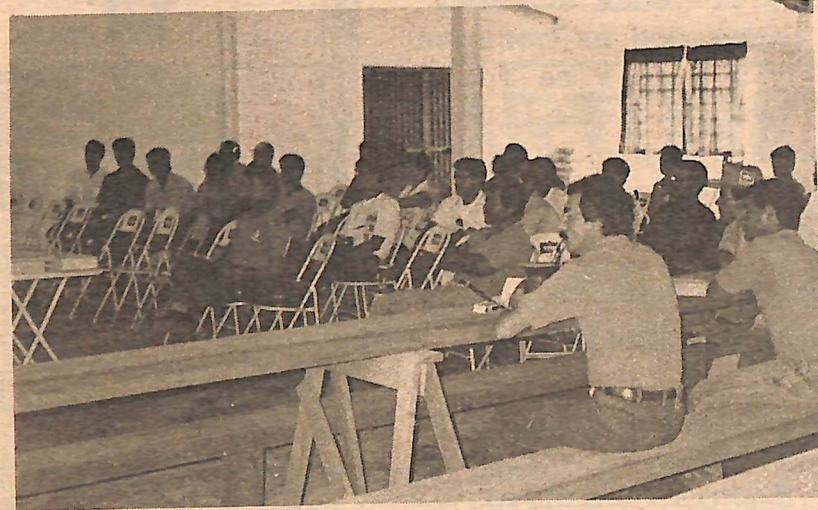

Cooperlucas prepara o dia do cooperativismo, será no dia quatro de julho

página 07

Toma posse nova diretoria do ROTARY e casa da amizade

página 06

Esporte:

- Jogos inter-classes
- Campeonato suíço
- Bicicross

página 12

Cooagril recebeu 160 matrizes para unidade produtora de leitões

página 09

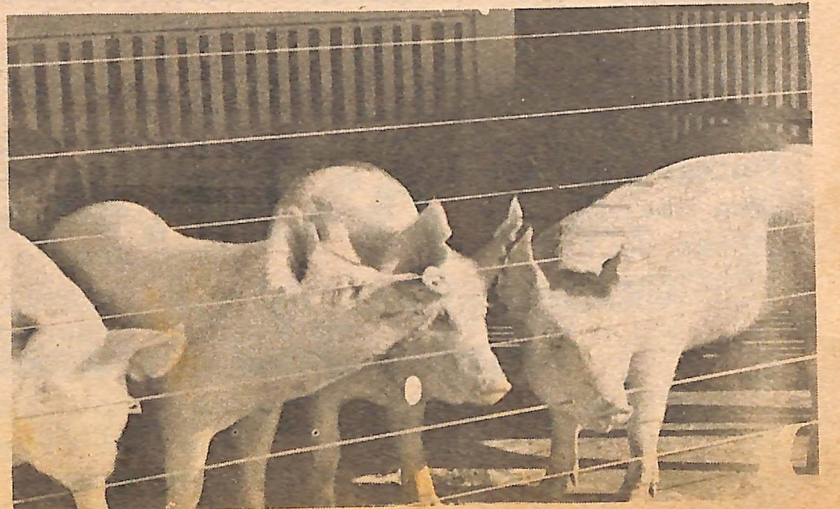

Editorial

DEPOIS DE LONGO PERÍODO DE ESPECULAÇÕES, NEGOCIAÇÕES, DISCUSSÕES MUITAS VEZES ACIRRADAS SAIU, ENFIM, A DEFINIÇÃO DOS NOMES QUE A PARTIR DE AGORA IRAO DISPUTAR A PREFEITURA E CÂMARA MUNICIPAL PARA A GESTÃO 93/97.

NÓS QUE ACOMPANHAMOS DESDE O INÍCIO A LUTA DOS PARTIDOS PARA CHEGAR AOS RESULTADOS VERIFICADOS HOJE, ALMEJAMOS AQUILO QUE ACREDITAMOS SER TAMBÉM O DESEJO DE TODA A POPULAÇÃO DE LUCAS DO RIO VERDE: QUE TENHAMOS UMA DISPUTA DEMOCRÁTICA. QUE O VOTO SEJA DISPUTADO, SIM, MAS COM PRINCÍPIOS ÉTICOS, MORAIS, DEMOCRÁTICOS, RESPEITADAS AS OPINIÕES DE CADA ELEITOR, DE CADA SEGMENTO, DE CADA PARTIDO OU CANDIDATO. QUE FAÇAMOS UMA POLÍTICA SÉRIA, DIGNA DE CIDADÃOS QUE SEMPRE SE UNIRAM QUANDO FOI PARA CONSTRUIR ESTA CIDADE E LUTAR PARA QUE TIVESSEMOS AS MELHORIAS NECESSÁRIAS. QUE FAÇAMOS UMA CAMPANHA LIMPA E QUE VENÇA AQUELE QUE TIVER A MELHOR PROPOSTA, O MELHOR PLANO DE TRABALHO CONFORME A VONTADE DOS ELEITORES.

Duca e seu Cachorro

Era uma vez um cachorro mansinho e bonzinho que gostava muito do Duca uma vez dormiu sem dar comida ao seu cachorro.

E o cachorro com muita fome resolveu ir até a cozinha e ver se tinha algum leite para ele tomar e quando chegou lá correndo bateu o pézinho no balde de leite. E com sorte o leite caiu em cima da sua tigela en-

chendo de leite. E o cachorrinho encheu sua barriga. E com toda barulheira assim Duca acordou chegando na cozinha viu Dudu e se lembrou que não tinha dado o seu leitinho.

Daí ele falou: Dudu você já tomou o seu leite e agora vai dormir. Boa noite Dudu.

Solange Batista de Souza - 2ª série "B" Escola Municipal Eça de Queirós

Folha Verde

Publicação da Organização Jornalística Integração Ltda. CGC nº 24.763666/0001-60 Rua Chapecó 200 - Fone (065) 549.1165 - Lucas do Rio Verde - Mato Grosso. DIRETORA RESPONSÁVEL:

Vera Terezinha Faccin Carpenedo (Jornalista - RP nº 5399/RS)

* Matérias e artigos assinados são de inteira responsabilidade de quem assina e não refletem, necessariamente, a opinião do Jornal.

criconildo

CORRIDA MALUCA - foi a que se deu nos últimos dias; antes de esgotar o prazo para os partidos decidirem sobre coligações. Era um tal de reunião aqui, em contro acolá que só vendo. No final.... "happy end". Será??

ESTOU PAGANDO PRA VER - "Minha gente! Eu estou ao lado dos descamisados".. Quantas vezes teremos que ouvir estes discursos? Bem, de repente ninguém vai ter a coragem de re- petir algo tão ul- trapassado, mas, en-

fim, nunca se sabe. É só esperar para ver....

"PARECE QUE EU SABIA QUE HOJE ERA O DIA DE TUDO TERMINAR" - pois é. Para alguns a luta terminou antes mesmo de começar... Alguém precisava ceder...

CIÚME POLÍTICO - um vereador experiente revelou, outro dia, que o pior ciúme é o ciúme político. Se- nhores candidatos, armem-se contra es-

te inimigo. Não deixem que a intriga e a inveja joguem na lama um pleito que pode ser uma prática séria da democracia.

PARABÉNS - às lideranças de todos os partidos políticos, que souberam sentar-se à mesa para dialogar e firmar acordos, passando por cima de diferenças partidárias ou mesmo pessoais pelo bem do Município. O bem da população depende do bom senso das pessoas que tomam as decisões...

Espaço Aberto

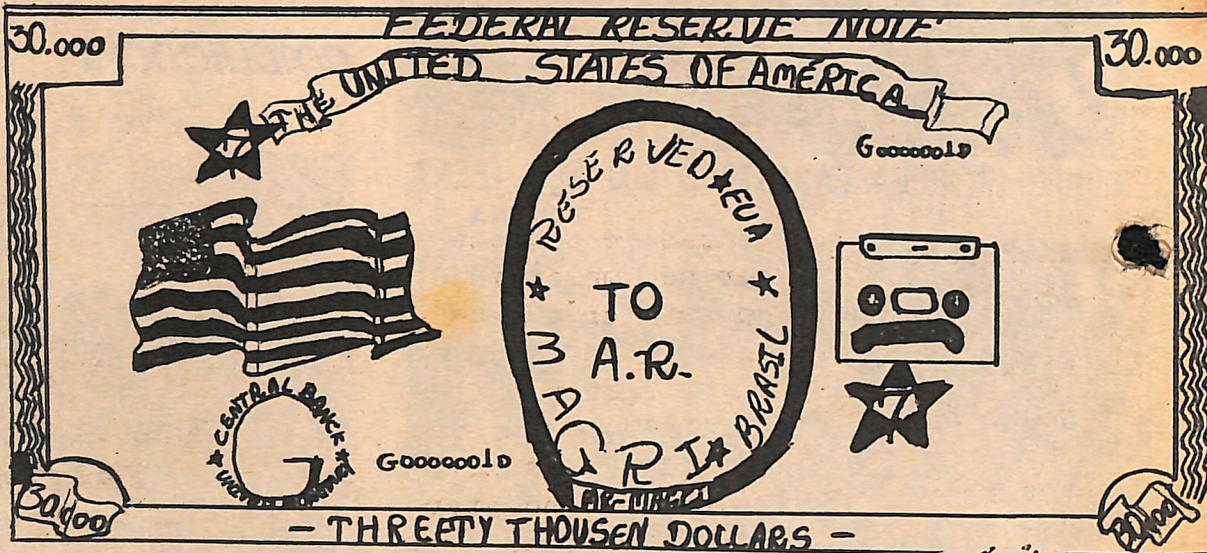

ESTA CÉDULA FOI CRIADA NO FINAL DO MÊS DE ABRIL E SERÁ LANÇADA PARA O BRASIL E PARA OS EUA PARA FACILITAR AS "NEGOCIAÇÕES" ENTRE MINISTROS E INDUSTRIAIS, EM TERMOS DE "LEVAR ALGUM POR FORA". NO CENTRO DA CÉDULA SERÁ COLOCADO O BUSTO DO "PAI DAS NEGOCIAÇÕES", O NOSSO ESTIMADO AMIGO ANTONIO ROGÉRIO MAGRI-AQUELE-(QUE NOS ÚLTIMOS DIAS TEM SIDO ESQUECIDO POR CAUSA DO "PC".

O NOSSO DESENHISTA TAMBÉM ADERIU AO MOVIMENTO E FALOU QUE SÓ DESENHARIA O VERSO DA CÉDULA SE GANHASSE UM DOS EXEMPLARES DA NOVA NOTA, MAS COMO A NOTA NÃO FOI TERMINADA NOS ENCONTAMOS NUM IMPASSE.

RESUMO: AS "NEGOCIAÇÕES" AINDA SERÃO FEITAS COM AS NOTAS DE 100 DÓLARES ATÉ QUE A CASA DA MOEDA E O CENTRAL BANCK TENHAM RESOLVIDO O PROBLEMA DO DESENHISTA.

PATROCÍNIO

- AGRADECIMENTOS À CCE PRODUTOS ELETRÔNICOS E BASF FITAS DO BRASIL

Saúde Pública de LRV conta com atendimento médico



Está atendendo na Fundação Nacional de Saúde desde o dia 16 de junho a Dra. Marilurdes Monteiro Barroso. Ela é alagoana, já trabalhou no Estado de Goiás e nos últimos dois anos trabalhou em Peixoto de Azevedo, onde dirigiu o Hospital Local pelo período de um ano.

A dra. Marilurdes ainda está se adaptando à realidade do Município, mas já pode constatar o maior índice de carência na Cidade Nova. No momento está atendendo três manhãs por semana no Posto da Cidade Nova (às 2ª, 4ª e 6ª feiras). A intenção é dar atendimento todas as manhãs na Cidade Nova e às tardes na sede da Fundação.

Nos poucos dias que está em Lucas o maior número de atendimentos foi de casos de doenças respiratórias e verminoses.

Quanto às condições de trabalho a dra. Marilurdes disse que até o momento não encontrou dificuldades, pois está recebendo muito apoio por parte da Prefeitura Municipal; os medicamentos tem chagado em

quantidades suficientes e o corpe de auxiliares da Fundação é bem preparado.

Segundo a médica deverá auxiliar a Secretaria Municipal de Saúde na organização da parte burocrática. Nos próximos dias deverá acontecer uma reunião para discutir e montar o plano de saúde para o Município.

A dra. Marilurdes dispõe de oito horas diárias para atendimento à saúde pública da população de Lucas do Rio Verde e diz que tem realmente a intenção de permanecer no Município. Já possui larga experiência na área, conhece também a realidade do Mato Grosso e não terá dificuldade em adaptar-se à realidade de nossa cidade. Ela agradeceu a acolhida que teve e fez um pedido à população para que respeite os horários de atendimento médico, tanto no Posto como na sede. Também se colocou à disposição de órgãos, entidades, escolas para palestras ou orientações na área de saúde, o que, segundo ela, terá muito prazer em atender.

Verbas do FCO para setor Agropecuário

O governador Jaime Campos e o superintendente do Banco do Brasil Ivan Echeverria assinaram na sexta-feira, dia 19 de junho, convênios no valor de 3,8 bilhões de cruzeiros para empreendimento agroindustriais no Estado.

Financiados pelo Fundo Constitucional do Centro-Oeste-FCO - os convênios tem por objetivo a diversificação e verticalização da produção agropecuária, além do estímulo de pequenos e miniprodutores.

No município de Lucas do Rio Verde vários produtores receberam um total de 320,850 milhões de cruzeiros para aquisição de 292 matrizes leiteiras.

O financiamento tem um prazo de cinco anos, com correção de 80% da TR para pequenos pro-

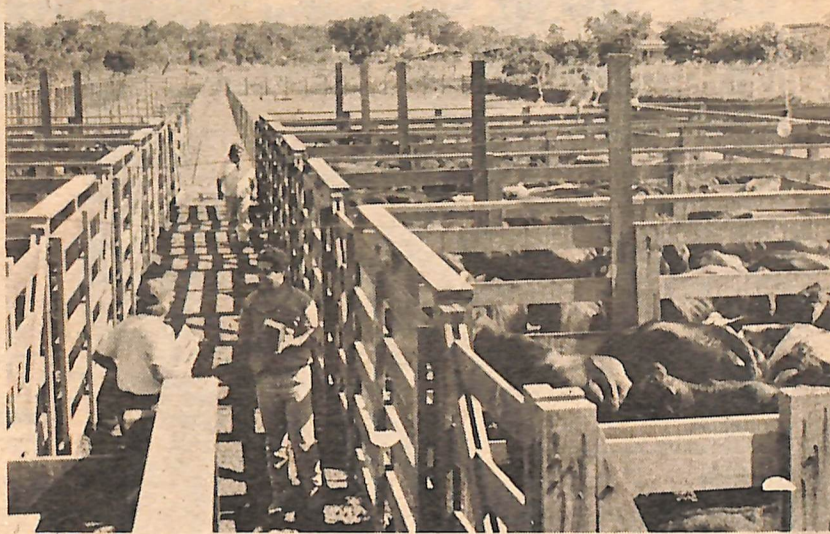

dutores e 90% da TR para médios produtores, com juros de 6.4% ao ano.

Os animais adquiridos são da raça girolanda. Cento e setenta e nove foram adquiridos em Minas Gerais e os demais (113), na região.

Viajaram para Minas para comprar os animais o médico veterinário Danilo Guedes e os produtores rurais Ronald Luiz Spindler e Antonio Isaac Fraga Lira. Em julho do ano passado o FCO finan-

ciou através do Banco do Brasil 40 vacas leiteiras e duas máquinas para a indústria de laticínios, dando o impulso inicial à instalação da Minas Lac.

Os recursos liberados através da agência local do Banco do Brasil são de suma importância para o desenvolvimento da bacia leiteira em nosso Município e vem contribuir para a consolidação de mais um projeto de verticalização da produção agropecuária.

CARTÓRIO

Registro Civil e Tabelionato

Jaime Selti Fujii
TABELIÃO

Rosa Assoco Nonato Fujii
TABELIÃ SUBSTITUTA

P R O C L A M A S :

Faço saber que pretendem casar-se:

- Gomercindo F. dos Santos e Salete Inácio;
- Enio Wilges de Oliveira e Tânia Mara Follmann;
- André Alexandre Farias Pinto e Valquíria Barzotto.

Se alguém souber de algum impedimento oponha-o na forma da Lei.

COCANORTE

O seu distribuidor Kaiser e Coca-Cola
para Lucas do Rio Verde e Região.

Av. Rio Grande do Sul, s/n - Centro - Fone: 549-1428-

Lucas do Rio Verde - MT



Prefeitura Municipal de Lucas do Rio Verde

BALANCETE DO SISTEMA FINANCEIRO ABRIL - 1992

CODIGO	CONTA	SALDOS ANTERIORES		MOVIMENTO DO MES		SALDOS ATUAIS	
		DEVEDORES	CREDORES	DEBITO	CREDITO	DEVEDORES	CREDORES
ATIVO FINANCEIRO							
2 00	DISPONIVEL						
2 00 00	Caixa	234.766,72		479.016.199,05	479.040.786,77	210.119,00	
2 00 01	Bancos						
2 00 01 01	Banco do Brasil FPM	8.004.015,23		47.576.019,76	55.551.534,74	22.500,25	
2 00 01 02	Banco do Brasil ITR	29.620,68		16.850,21		46.478,89	
2 00 01 03	Banco do Brasil Mov.						
2 00 01 05	Banco CREDILUCAS	460.902,16		223.622,52	684.524,68		
2 00 01 06	Banco Bemat IPVA	330.626,99		1.335.256,49	1.295.746,84	370.130,64	
2 00 01 08	Banco Bemat Mov.	27.224.759,85		148.958.936,94	148.961.156,95	27.222.539,84	
2 00 01 10	Brasil - I.U.N.	1.066.975,00			1.066.975,00		
	TOTAL DO GRUPO...	37.351.606,63		677.120.886,97	686.600.724,98	27.871.768,62	
2 01	VINCULADO EM CONTA CORRENTE BANCARIA						
2 01 01	Banco do Brasil FUNFURAL	116.604,74		5.780.055,33	2.010.700,00	3.885.960,07	
2 01 02	Banco do Brasil SUDS						
2 01 03	Banco do Brasil F.Especial	98.630,67		133.192,84		223.823,51	
2 01 04	Banco do Brasil EMPA	80.940,60				80.940,60	
2 01 05	Banco Bemat EMPA	5.000.000,00		3.100.000,00		8.100.000,00	
2 01 06	Banco do Brasil - CBIA						
2 01 07	Banco do Brasil CONVIVER						
2 01 08	Banco do Brasil - P.A.C.						
2 01 09	Banco do Brasil - SUS/Serviceos Prestados	106.276,14		6.937.686,00	1.883.400,00	5.160.556,14	
2 01 10	Brasil - Sarampa						
2 01 11	Brasil - Prosoi						
	TOTAL DO GRUPO...	5.394.446,15		15.950.934,17	3.894.100,00	17.451.280,32	
PASSIVO FINANCEIRO							
2 04	RESTOS A PAGAR						
2 04 90	Restos a Pagar de 1.990						
2 04 91	Restos a Pagar de 1.991						
2 07	DESPESA EXTRA-ORCAMENTARIA						
2 07 00	INSS	3.988.112,64				3.988.112,64	
2 07 03	Previdencia Municipal	1.863.457,67		1.733.918,95		3.597.376,62	
2 07 05	Outras Operacoes						
2 07 10	Restos a Pagar de Exercicios Anteriores						
2 07 11	Restos a Pagar - INSS (Exercicio Anterior)	795.303,56				795.303,56	
2 07 13	Previdencia (Exercicios Anteriores)	6.646.873,87		1.733.918,95		8.380.792,82	
	TOTAL DO GRUPO...						
2 11	DESPESA ORCAMENTARIA DO EXERCICIO						
2 11 00	Despesa Orcamentaria do Exercicio a Pagar		27.311.246,78	24.311.246,78	20.708.063,35		23.708.063,35
	TOTAL DO GRUPO...		27.311.246,78	24.311.246,78	20.708.063,35		23.708.063,35
CONTAS DE RESULTADO							
2 15	RECEITAS						
2 15 00	Receita Tributaria		72.219.096,00		32.089.266,57		104.308.364,65
2 15 01	Receita Patrimonial		111.362,59		1.462.950,09		1.574.260,68
2 15 02	Receita Industrial						
2 15 03	Transferencias Correntes		318.316.574,28		173.843.662,88		492.160.237,08
2 15 04	Outras Receitas Correntes		25.066.625,81		23.225.161,87		49.091.787,68
2 15 05	Operacoes de Credito						
2 15 06	Alienacao de Bens Moveis e Imoveis		954.551,00		962.238,86		1.916.789,86
2 15 07	Amortizacao de Empréstimos Concedidos						
2 15 08	Transferencias de Capital		22.152.627,36		9.326.737,30		31.479.364,66
2 15 09	Outras Receitas de Capital						
	TOTAL DO GRUPO...		439.620.779,12		240.910.025,49		680.530.804,61
2 16	DESPESAS						
2 16 01	Legislativa	32.900.000,00		13.700.000,00		46.600.000,00	
2 16 03	Administracao e Planejamento	248.372.575,99		99.221.199,68		347.593.775,67	
2 16 04	Agricultura						
2 16 05	Comunicacoes						
2 16 08	Educacao e Cultura	99.254.139,14		48.398.350,26		147.652.489,40	
2 16 09	Energia e Recursos Minerais	24.722.131,00				24.722.131,00	
2 16 10	Habitacao e Urbanismo	848.851,50				848.851,50	
2 16 11	Industria, Comercio e Serviceos						
2 16 13	Saude e Saneamento	27.399.221,12		11.031.122,46		38.430.343,58	
2 16 14	Trabalho	842.800,32		255.794,57		1.098.594,89	
2 16 15	Assistencia e Previdencia	14.386.000,00		66.333.531,98		80.719.531,98	
2 16 16	Transportes						
	TOTAL DO GRUPO...	448.725.719,07		238.939.998,95		687.665.718,02	
ATIVO FINANCEIRO							
2 18	SALDO DO EXERCICIO ANTERIOR						
2 18 00	Caixa		255.654,30				255.654,30
2 18 01	Bancos		15.477.633,93				15.477.633,93
2 18 02	Vinculado em Conta Corrente Bancaria		5.832.473,34				5.832.473,34
	TOTAL DO GRUPO...		21.565.761,57				21.565.761,57
PASSIVO FINANCEIRO							
2 19	RECEITA EXTRA-ORCAMENTARIA						
2 19 00	Outras Operacoes	5.000.000,00			3.100.000,00		8.100.000,00
2 19 01	INSS	1.023.481,63			640.489,34		1.663.970,97
2 19 02	Previdencia Municipal	3.597.376,62			2.203.582,66		5.800.959,28

Assinatura

Assinatura

Assinatura

CONVITE

A Escola Estadual de 1º Grau Angelo Nadin convida a todos para participarem da Festa junina que será realizada no dia 11 de julho, na escola, a partir das 16horas.

AGRADECIMENTO

O NEP - Núcleo de Educação Permanente de Lucas do Rio Verde agradece a todas as pessoas que colaboraram e tornaram possível a realização da sua festa junina, promovida em conjunto com a Escola José de Alencar, no dia 13 de junho.

Num momento em que a Educação enfrenta tantos problemas, é confortante constatar que ainda existem pessoas preocupadas e dispostas a colaborar com as atividades desenvolvidas pelas escolas.

ATENÇÃO

Estão abertas as inscrições para o Curso de Educação Fundamental Fase II até 31 de julho/92, para maiores de 16 anos.

Documentos(xerox): -RG, título de eleitor, duas fotos 3x4 e histórico escolar.

No dia 31 de julho haverá reunião com todos os inscritos, às 19h, no NEP

SERIEMA Convida

A Sociedade Esportiva, Recreativa e Cultural SERIEMA convida a todos os seus associados para a Assembléia Geral no dia 12 de julho, com eleição e posse da nova Diretoria.

Sociais

Criança Folha Verde



O FOLHA VERDE inaugura nesta edição a seção "Criança FOLHA VERDE". A escolhida do mês foi Alana, filha de Beatriz Willers Piccini e Joci Piccini um casal que sempre

se destaca em nossa sociedade.

Alana, teu rostinho meigo tem a delicadeza de uma flor. Tua pureza de criança nos faz acreditar num mundo mais humano amanhã.

VEM AÍ O BAILE DO MIGRANTE, em homenagem ao Dia do Colono, no dia 25 de julho, no Salão Paroquial, numa promoção do CTG "Sentinela da Tradição". A animação será de ARI SANTOS e "OS RECAMPADOS".

JR Armazéns Gerais Ltda
"USINA DE BENEFICIAR SEMENTES"

Br 163 Km 680 - Setor Industrial - Fone: 549 1250 - LRV-MT.

Garota Folha Verde

Ana Estela Lemes Justo tem 13 anos, é morena, olhos castanhos. Filha de Nelson Matias Justo e Alzira Lemes Justo. Nasceu em Paraíso do Norte (Paraná) e reside em Lucas do Rio Verde há três anos. É estudante da 7ª série da Escola Dom Bosco

Ana Estela gosta de ouvir música e jogar volei. Acredita que a família é o respeito que todos devemos ter, amizade para ela é sinônimo de companheirismo; seu sonho, ser psicóloga. Ser jovem, segundo ela, é um orgulho e quer aproveitar bastante. Sua mensagem aos jovens: " Não deixar nenhum sonho para trás. Fazer de



um sonho o início da sua vida".

Juliana G. Machado é filha de Orfíria G. Machado e Alonson Máchado. Ela comple

tou dois aninhos no dia 18 de junho. Parabéns.

Casamento à moda gaúcha



No dia seis de junho a sociedade luquense assistiu uma cerimônia matrimonial diferente: pela primeira vez foi realizado um casamento crioulo, conforme prescreve a

tradição gaúcha. A cerimônia aconteceu no Galpão Crioulo do CTG Sentinela da Tradição e selou a união dos jovens Roberto Carlos Brun e Leandra Sbardeloto. Ao jovem casal desejamos felicidades.

Sociais

ANIVERSARIANTES

JUNHO:

- 11 - Valdir Giaretta
- 13 - Sebastião Bruno
- 13 - Henrique paiva
- 15 - Doriana Cittadella
- 19 - Marcos Antonio da Silva
- 20 - Edenio Bassani
- 21 - Neri Bernardes Prestes
- 26 - Grazielle Barbosa
- 27 - Benedito Brisola Ferreira
- 29 - Eloana Cittadella
- 29 - Marines Meira

JULHO:

- 01 - Michelli Mytchuko Oka
- 02 - Elza Valcanaia
- 03 - Ademir A. Oliveira
- 03 - Marcos Rigo
- 04 - Neusa Silva Malacarne
- 05 - Lizandra sbardelotto
- 05 - Clementina Meneghetti
- 06 - Ewerton H. Ventura



Casamento à caipira apresentado pela turma do NEP, na festa junina do dia 13.



A Escola Estadual "Dom Bosco" realizou sua tradicional Festa Junina no dia 20 de junho. Um dos momentos marcantes da festa foi a dança da quadrilha.

Rotary empossa nova diretoria

Na noite de 19 de junho aconteceu a reunião festiva do Rotary Club e Casa da amizade, ocasião em que houve a troca de diretorias.

Joci Piccini entregou a presidência do Rotary a Ademir Fischer e a dona Hermide pandolfi entregou a presidência da Casa da Amizade a Clair Fischer.

Em seu discurso de posse Ademir Fischer lembrou a importância da data, porque muitos presidentes, na ocasião, também recebiam o Brasão, símbolo da Roda Dentada, significado de progresso e prosperidade. Lembrou que o movimento abrange hoje mais de 25 mil clubes e um milhão de rotarianos em cerca de 172 países. Destacou o desempenho do companheiro Joci na condução do Clube com seriedade e tranquilidade.

Referindo-se às metas do ano ROTÁRIO, Ademir afirmou

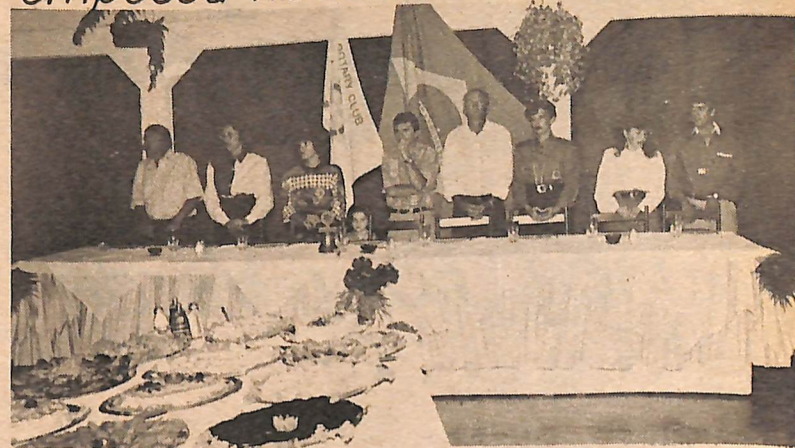

DADEIRA FELICIDADE ESTÁ EM AJUDAR AO PRÓXIMO."

que estará junto com todos os companheiros dedicando-se em primeiro lugar à parte social, da qual fará parte a luta do ensino público estadual que, segundo ele, está "sucateado e em calamidade". Disse que o Rotary se dispõe a ajudar a Prefeitura e a Direção da escola Dom Bosco nesta tarefa. Outra meta será a de dar continuidade à construção da casa da Amizade.

Finalizando seu pronunciamento Fischer fez um apelo: "Mantemo-nos unidos e que Deus proteja nosso clube e nossa cidade, onde A VER-

A diretoria do Rotary Club está assim composta: - Presidente - Ademir Fischer; Vice-Presidente - Jean J. Machado e Sebastião G. Costa; Secretário - Luiz Zimmer; tesoureiro - Guimorvam Pinto; Protocolo - Agenor Darci Przendziuk; Diretor Patrimonial - Mario Matter; Avenida de Serviço Internacional - Miguel Vaz Ribeiro; Avenida de Serviço Interno - Jaime S. Fujii; Avenida de Serviço Comunitário - Neri B. Prestes; Avenida de Serviços Profissionais - Jorge Vani.

Aniversário

Camila Cecília Facin Carpenedo, filha de Valmor e Vera carpenedo, completou seis anos no dia quatro de junho e comemorou seu aniversário com seus amiguinhos.



CHAMPONALLI BRINQUEDOS E PLÁSTICOS LTDA

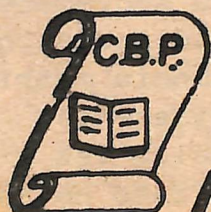

- . LIVRARIA . PAPELARIA . UTILIDADES DOMÉSTICAS
- . ARTIGOS PARA ESCRITÓRIO . MATERIAIS PARA DESENHO
- . ARTIGOS PLÁSTICOS E BRINQUEDOS EM GERAL

Prop. Evânio Valcanaia fone 5491289

-AV. RIO GRANDE DO SUL - 2399 - LUCAS DO RIO VERDE - MT.



COOPERLUCAS

Palestra sobre doenças da soja

Durante os dias 10 e 11 de junho a COOPERLUCAS realizou mais uma palestra técnica dirigida a técnicos de toda a região e para agricultores.

Desta vez a palestra foi referente a doenças da cultura da soja e o palestrante convidado foi José Tadashi Yamori, engenheiro agrônomo, PhD. e pesquisador do Centro Nacional de Pesquisa da Soja, de Londrina (Pr).

Dentre as 35 doenças que atacam a soja no Brasil, o palestrante se deteve em algumas: mancha parda, cretamento foliar, mancha olho de rã e antracnose, que podem ocasionar perdas de até 20% do rendimento da cultura.

Outra doença que foi bastante enfatizada foi o cancro da haste, relativamente nova no Brasil e que vem causando sérios danos na cultura, com perda total em algumas áreas.

Também foi citada a nematóide, cisto que foi detectado na safra passada em algumas regiões e vem causando sérias preocupações, no sentido de espalhar-se para as demais áreas produtoras de soja no Brasil.

Tadashi enfatizou muito o trata-



mento de semente, a resistência genética e a rotação de culturas como medidas de controle das doenças da soja.

Segundo o pesquisador, a região de Lucas do Rio Verde apresenta condições

Ivair Dambrós Reolon - Engº. Agrônomo

favoráveis para o desenvolvimento de doenças da soja e deve ser encarada com bastante seriedade tanto por parte dos agricultores como por parte dos técnicos de toda a região.

COOPERLUCAS REÚNE REPRESENTANTES DE NÚCLEOS - CONSELHEIROS DE ADMINISTRAÇÃO E CONSELHEIROS FISCAIS

No dia 17 de junho, quarta-feira, os Representantes do Núcleos Cooperativos da COOPERLUCAS foram convocados para uma reunião que foi realizada na sede da Associação dos Funcionários da Cooperativa, para opinarem sobre os seguintes assuntos: Dia do Cooperativismo, Formação de Comissão para reformulação do Estatuto Social, Entrepósitos de Recebimento, Regras de Comercialização das Propriedades da Cooperativa, Máquina de Beneficiamento de Arroz e assuntos diversos.

DIA DO COOPERATIVISMO: Será comemorado no dia quatro de julho e a festa será realizada na Comunidade do Lago Azul. A Cooperativa patrocinará o almoço e os participantes pagarão a bebida a preço de custo. Para esta festa estão convidados todos os associados e seus familiares, que deverão confirmar sua presença até dia 30 de junho no Departamento de Comunicação ou com o Representante de seu Núcleo. Haverá Ginca na entre os Núcleos

COMISSÃO PARA REFORMULAÇÃO DO

ESTATUTO
O Estatuto Social da Cooperlucas está um pouco ultrapassado e há necessidade de reformulação para atualizá-lo. Para tal foi escolhida uma Comis-

são, que ficou assim constituída:
- Valdir Giaretta,
- Antonio Isaac Fraga Lira, Nely Spader José Luis Piccolo, Roberto Roos e Soleica de Goes.

Continua...

ANIVERSARIANTE DO MÊS DE JULHO

ASSOCIADOS:

NOME	ANIVERSÁRIO
Haroldo Cesar Kothrade	02/07
Wilson Piazza Topanotti	03/07
Edi Chini	03/07
Nereu da Silva stefanello	04/07
Gentil Nicolli	04/07
Eledir Pedro Techio	05/07
Jair da Silva	06/07
Onorino Tondello	06/07
Ronald Luiz Spindler	07/07
Gilmar Fumagalli	08/07
João Pedro de Abreu	09/07
Silvio David Scwebel	09/07
Roberto José Morandini	10/07
Jovani Frigeri	10/07
Helios Barchi	10/07
João Luiz Bandeira da Silva	13/07
Munifumi Matsubara	13/07
Avelino Antonio Valiatti	14/07
Julio Cimpak	14/07
Roberto Ambiel	15/07
Carlos Shinchi Minami	16/07
Irani Pedrinho Barzotto	18/07
Harri Nerci Muller	19/07
Paulo Eduardo Gomes Alves	20/07
Tiburcio Carmelo Bogo	20/07
Yokio Matsuguechi	23/07
Shoichi Minami	24/07
Dionisio Montanha	24/07
Iraci Vicente Felipetto	27/07
Mauricio Negrini	27/07
Anton Huber	28/07
Antonio Porfirio Boscardim	28/07
Mariano Baladan	28/07
Izair Antonio Ceolin	29/07
José Carlos Vieira de Andrade	30/07

FUNCIONÁRIOS:

Airton Callai	01/07
Jacir Coelho	02/07
Daniel Espindola Dutra	06/07
Vanderlei José Dallalibera	13/07
Edmilson Berté	16/07
Francisco Lesseux	06/07
Pedro José Morandini	01/07
Miguel Kloster	27/07

COOPERLUCAS

(CONTINUAÇÃO)

ENTREPOSTOS DE RECEBIMENTO

Sobre a construção de entrepostos de recebimento foi discutida a necessidade de construção de pelo menos um em local estratégico e num prazo máximo de três anos serão construídos os três postos projetados.

REGRAS DE COMERCIALIZAÇÃO DAS PROPRIEDADES DA COOPERATIVA:

A Cooperativa possui vários lotes de terras que serão comercializados às pessoas interessadas, tendo prioridade de os associados.

Foi formada uma comissão para avaliar os lotes e fixar os preços em sacos de soja, sendo que deverá ser pago em, no máximo, três parcelas anuais.

Quando forem feitas as avaliações, os preços serão fixados no quadro mural da Cooperativa.

MÁQUINA DE BENEFICIAMENTO DE ARROZ

Foi encaminhada uma proposta através do FCO junto ao Banco do Brasil, sendo que existem grandes possibilidades de ser financiada através deste fundo.

Houve uma participação muito boa por parte dos Representantes de Núcleos, juntamente com Conselheiros Fiscais e Conselheiros de Administração.



Prefeitura Municipal de Lucas do Rio Verde

BALANCETE DO SISTEMA FINANCEIRO MAIO - 1992

CODIGO	CONTA	SALDOS ANTERIORES		MOVIMENTO DO MES		SALDOS ATUAIS	
		DEVEDORES	CREDORES	DEBITO	CREDITO	DEVEDORES	CREDORES
ATIVO FINANCEIRO							
2 00	DISPONIVEL						
2 00 00	Caixa	210.119,00		573.427.635,88	573.338.505,94	299.249,54	
2 00 01	Bancos						
2 00 01 01	Banco do Brasil FPM	22.500,25		77.036.166,86	76.825.724,40	232.962,73	
2 00 01 02	Banco do Brasil ITR	46.476,89		136.585,75	158.000,00	35.064,64	
2 00 01 03	Banco do Brasil Mov.						
2 00 01 05	Banco CREDIUCAS						
2 00 01 06	Banco Beaat IPVA	376.130,64		2.635.734,57	2.959.662,00	46.863,21	
2 00 01 08	Banco Beaat Mov.	27.222.539,84		165.416.669,66	183.709.171,56	8.936.037,92	
2 00 01 10	Brasil - I.U.M.						
	TOTAL DO GRUPO...	27.871.760,62		818.654.812,74	836.982.463,32	9.544.118,04	
2 01	VINCULADO EM CONTA CORRENTE BANCARIA						
2 01 01	Banco do Brasil FUNFURAL	3.889.966,07		6.689.304,18	9.288.120,65	1.287.144,20	
2 01 02	Banco do Brasil SUJOS						
2 01 03	Banco do Brasil F.Especial	223.823,51		60.061,80		283.885,31	
2 01 04	Banco do Brasil EMPA	88.946,60			88.940,60		
2 01 05	Banco Beaat EMPA	6.100.000,00			4.786.942,33	3.393.057,67	
2 01 06	Banco do Brasil - CBIA						
2 01 07	Banco do Brasil CONVIVER						
2 01 08	Banco do Brasil - P.A.C.						
2 01 09	Banco do Brasil - SUS/Services Prestados	5.160.556,14			5.058.730,90	101.825,24	
2 01 10	Brasil - Sarampa			800.000,00	800.000,00		
2 01 11	Brasil - Prosol			1.295.760,00		1.295.760,00	
	TOTAL DO GRUPO...	17.451.280,32		8.845.125,98	19.934.733,88	6.361.672,42	
2 04	RESTOS A PAGAR						
2 04 90	Restos a Pagar de 1.990						
2 04 91	Restos a Pagar de 1.991						
2 07	DESPESA EXTRA-ORCAMENTARIA						
2 07 00	INSS	3.988.112,64				3.988.112,64	
2 07 03	Previdencia Municipal	3.597.376,62		2.263.582,66		5.860.959,28	
2 07 05	Outras Operacoes			4.787.882,93		4.787.882,93	
2 07 10	Restos a Pagar de Exercicios Anteriores						
2 07 11	Restos a Pagar - INSS (Exercicio Anterior)						
2 07 13	Previdencia (Exercicios Anteriores)	795.303,56				795.303,56	
	TOTAL DO GRUPO...	8.380.792,82		6.991.465,59		15.372.258,41	
2 11	DESPESA ORCAMENTARIA DO EXERCICIO						
2 11 00	Despesa Orcamentaria do Exercicio a Pagar		23.766.063,35	26.589.583,35	13.538.169,00		16.737.649,00
	TOTAL DO GRUPO...		23.766.063,35	26.589.583,35	13.538.169,00		16.737.649,00
2 15	RECEITAS						
2 15 01	Receita Tributaria		164.306.364,65		16.667.660,56		144.976.633,21
2 15 02	Receita Patrimonial		1.574.261,68		2.671.684,92		3.646.143,60
2 15 03	Receita Industrial						
2 15 04	Transferencias Correntes		492.160.237,08		224.043.494,68		716.203.731,16
2 15 05	Outras Receitas Correntes		49.091.787,66		14.788.267,11		63.880.054,79
2 15 06	Operacoes de Credito						
2 15 07	Ajencia de Bens Moveis e Imoveis		1.916.789,86		5.600.000,00		7.516.789,86
2 15 08	Amortizacao de Empréstimos Concedidos						
2 15 09	Transferencias de Capital		31.479.364,66		15.276.389,16		46.755.753,82
2 15 10	Outras Receitas de Capital						
	TOTAL DO GRUPO...		186.538.804,61		272.467.703,83		952.998.508,44
2 16	DESPESAS						
2 16 01	Legislativa	46.600.000,00		18.000.000,00		64.600.000,00	
2 16 03	Administracao e Planejamento	347.593.775,67		183.939.983,23		451.533.758,90	
2 16 04	Agricultura						
2 16 05	Comunicacoes						
2 16 06	Educacao e Cultura	147.652.489,40		71.580.424,15		219.232.913,55	
2 16 09	Energia e Recursos Minerais	24.722.131,00		989.500,00		25.711.631,00	
2 16 10	Habitacao e Urbanisao	848.851,50				848.851,50	
2 16 11	Industria, Comercio e Servicos						
2 16 12	Saude e Saneamento	38.430.343,58		23.387.839,09		61.817.382,67	
2 16 14	Trabalho						
2 16 15	Assistencia e Previdencia	1.090.594,89		296.364,08		1.394.958,97	
2 16 16	Transportes	88.719.531,98		73.572.843,61		154.292.374,99	
	TOTAL DO GRUPO...	687.665.718,02		291.766.153,56		979.431.871,58	
2 18	SALDO DO EXERCICIO ANTERIOR						
2 18 00	Caixa		255.654,36				255.654,36
2 18 01	Bancos		15.477.633,93				15.477.633,93
2 18 02	Vinculado em Conta Corrente Bancaria		5.832.473,34				5.832.473,34
	TOTAL DO GRUPO...		21.565.761,57				21.565.761,57
2 19	RECEITA EXTRA-ORCAMENTARIA						
2 19 00	Outras Operacoes		8.100.000,00		1.179.644,55		8.100.000,00
2 19 01	INSS		1.663.970,97		2.663.406,64		2.843.635,52
2 19 02	Previdencia Municipal		5.806.959,28				8.464.365,92
	TOTAL DO GRUPO...						11.408.005,44
	TOTAL DO GRUPO...			1.146.766.141,22	1.146.766.141,22	1.010.789.920,45	1.010.789.920,45

[Signature]
 Diretor Geral

[Signature]
 Jaciara P. Bonatto
 Secretária Municipal

[Signature]
 Jorge Antonio Andrade
 4.575 - 157

A INTEGRAÇÃO ESTÁ CONSOLIDADA

"A INTERCOOP está tomando proporções que nem nós imaginávamos. A integração está consolidada".

A declaração é do presidente da INTERCOOP, Otaviano Pivetta, para justificar a abrangência e a importância que a Central das Cooperativas vem assumindo, dia a dia, com destaque, no cenário do médio-norte.

Otaviano informou que a instalação do frigorífico quase uma certeza. O projeto está em fase de elaboração.

Enquanto esse projeto não se concretiza, a INTERCOOP tem mantido alguns contatos com o Frigoverde (Cuiabá), na tentativa de firmar um acordo entre a empresa e as cooperativas para colocação do suíno produzido na região.

O Frigoverde hoje está desativado, basicamente em razão da política fiscal do Estado.

Em contato com o secretário da Agricultura, Arécio Paquer e com o secretário da Fazenda Rodovalho, o presidente da INTERCOOP e o diretor do Frigoverde conseguiram negociar a redução de alíquotas para o suíno.

Otaviano nos informou ainda que a INTERCOOP firmou acordo com as quatro Prefeituras (Sorriso, Lucas do Rio Verde, Tapurah e Nova Mutum), para instalação de um Posto Polivalente para o mé-

dio-norte, para polimento, fiscalização sanitária e fiscalização de ICM propiciando uma posição diferenciada para a região. O coordenador deste projeto é o prefeito Boleslau, de Nova Mutum.

Outra grande lu-

ta assumida pela INTERCOOP é a eletrificação da região, a través da construção da usina de Ilha Pequena no Rio Verde. O projeto já recebeu sinal verde dos bancos financeiros e poderá se tornar realidade.

Cooagril chegam as matrizes

No último dia sete de junho chegaram 144 fêmeas e 16 machos na Unidade Produtora de Leitões - UPL. Viera de Itaqui (RS) e percorreram aproximadamente 3.000 quilômetros em 54 horas, em carreta da INTERCOOP, especialmente construída para transporte de suínos reprodutores. Os animais estão em excelentes condições zootécnicas e deverão entrar em cobertura já no final deste mês.

2ª ETAPA

Será assinada cédula de financiamento da 2ª etapa da suinocultura junto ao Banco do Brasil, nos próximos dias.

O projeto prevê a construção de mais uma UPL para 720 matrizes, abrangendo um prédio para teste e seleção genética. Com isso poderemos produzir nossas próprias matrizes e, inclusive vender para terceiros.

Lembramos novamente que a fábrica de ração já está operando e atendendo a todos interessados em adquirir ra-

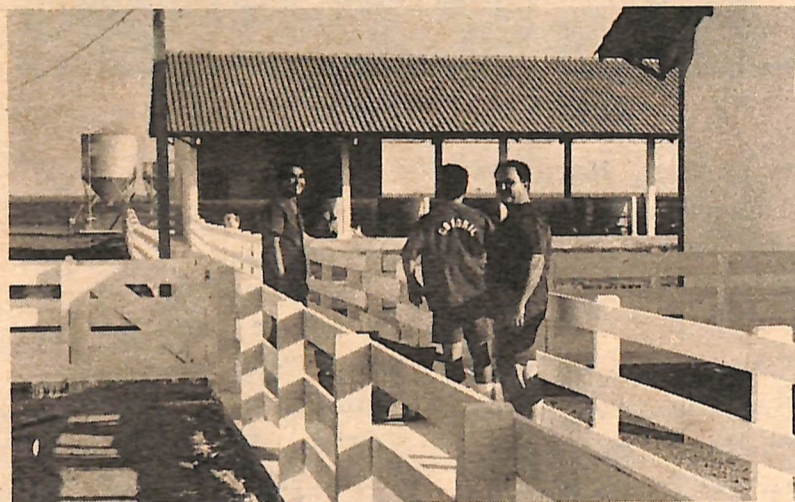

ção para suínos. Em breve também será produzida ração para frangos e gado leiteiro.

NÚCLEO ECONÔMICO DE GRÃOS

Realizou-se no

dia 19 de junho assembleia dos associados que participaram do Núcleo de Grãos na safra 91/92. O lucro resultante desse Núcleo foi de Cr\$ 54.536.749,00. esse dinheiro será utilizado para ajudar na construção da nova sede administrativa da COOAGRIL, que funcionará junto à fábrica de ração.

Decidiu-se, que o Núcleo continuará atendendo aos asso-

lo técnico agrícola Pedrassani.

Lembramos aos associados que ainda não deixaram sua intenção de plantio para a próxima safra que a façam o mais rápido possível e é imprescindível que regularizem seus cadastros junto ao Banco do Brasil.

PISCICULTURA

A COOAGRIL deverá criar, em breve, o Núcleo Econômico de Piscicultura. Os interessados já podem inscrever-se na sede da COOAGRIL.

A piscicultura exige um investimento não muito alto e adapta-se perfeitamente em consórcio com a suinocultura. Apenas como indicativo apresentamos os seguintes dados: 1 hectare de piscicultura produz 10 toneladas de peixe por ano. Os dejetos de 40 suínos são suficientes para alimentar esses peixes. O preço do peixe pode chegar a 1 dólar o quilo.



" SEMPRE O MELHOR NEGÓCIO "

EM NOVO FUNDREÇO, AV. RIO GRANDE DO SUL - ANTIGA LOJA REFOSCO
FONES: 549.1440 E 549.1322 - LUCAS DO RIO VERDE - MATO GROSSO

PARTIDOS DEFINEM SEUS CANDIDATOS

OS PARTIDOS POLÍTICOS ACERTAM SUAS COLIGAÇÕES E DÃO A ARRANCADA INICIAL NA DISPUTA PELA PREFEITURA MUNICIPAL E PELAS NOVE VAGAS À CÂMARA DE VEREADORES.

O PDT (Partido Democrático Trabalhista) e o PTB (Partido Trabalhista Brasileiro) homologaram a coligação e os nomes de seus candidatos a prefeito, vice-prefeito e vereadores no dia 21 de junho.

A convenção dos dois partidos aconteceu na Associação Comunitária. Ao PDT coube indicar o candidato a prefeito e ao PTB o candidato a vice-prefeito. Os escolhidos foram o atual vereador Paulo Vicente Nunes para prefeito e para vice Neri Artmann.

Os candidatos a vereador apresentados pelo PDT são: Benedito Moreira, Carlos Giroto, José Gonçalves da Silva, Joacir Luiz Cavalli Leonildo A. Baccin, Reginaldo Araújo França, Valdemar Janing, Walmenir C. da Silva, Vilmar Luiz Delevatti, Luiz Volmir da Silva Egídio Vuaden, Heitor Nicoletti, Oléia Tereza Sbabó, Mitsuru Oka, Wilmar Scherer Flori Luiz Binotti, Ademar Bobato, Jairo Pessatto e José Renato Ferreira.

O PTB apresentou os seguintes candidatos a vereador: Neri Bernardes Prestes, José Borges Sobrinho, José Flávio Silva Fonseca, Adair Boito, Ronald C. Schwebel, Daniel F. Bazana, Hercílio Girardi, Gilson A. Cristofolini, Valmor

no último dia do prazo legal (24 de junho). O PMDB indicou o candidato a prefeito, Norivaldo Peixoto e o PFL o



A REUNIÃO DA COLIGAÇÃO PDT/PTB

Carperedo, Natalina Statzmann, Vilmar Adão Formehl e Ilvo Vendruscolo.

A Coligação PMDB/PFL, que leva o nome União por Lucas, foi definida mesmo

candidato a vice-prefeito, Domingos Munaretto.

Os candidatos a vereador indicados pelo PMDB são: Sebastião Garcia Costa, Mario Roque Lupatini, Petronílio



PMDB/PFL FORMAM A "UNIÃO POR LUCAS"

Jacinto de Souza, José Almiro Huber, Antonilo Alves de Borba, José Schneider, Beno Sonego, Antonio Carlos Costa Lima, Edna Lúcia Frasson Cezário, José Iris do Sacramento, Antonio Peireira Machado.

Pelo PFL foram indicados os seguin

tes candidatos a vereador: Loiraci Maria Dotto, Marli Heldt Ventura, Ildo Romancini, Roberto Morandini, Claudio Luiz Alves, Ermes Fumagalli, Ernani Bauer, Dari Pedro Weber, Alessandra Link, Arlindo Brand, Clenio Cesar Pevetta, Edmildo valcainia, Assis Simon.

É Preciso cuidar do verde

Tempo de seca é tempo de poeira. Mas a Prefeitura Municipal conta com dois caminhões-tanque para molhar as ruas, pelo menos enquanto a cidade não esti-

Também estão sendo molhadas as árvores das ruas e as praças contam com o tratamento especial de um jardineiro.

Vamos ajudar a

cuidar do verde. Cuide da árvore defronte a sua casa e você estará colaborando para manter o que foi feito com o seu dinheiro. É um patrimônio de todos nós.

Educação: Podemos ficar sem o 2º grau

A situação da falta de professo-

res, principalmente no período noturno da Escola Estadual de 1º e 2º graus "Dom Bosco" está cada dia pior. Corremos o risco de ter que fechar o 2º grau. Nesta segunda-feira a direção da Escola realiza uma reunião com os pais para discutir o assunto e tentar buscar uma saída.

É preciso que a comunidade como um

todo se mobilize em torno desta questão. Temos o 2º grau desde que Lucas era Distrito. Não podemos perdê-lo agora.

RETRATAÇÃO:

Pedimos desculpas ao Alisson de Andrade e Família, pela brincadeira preaticada com o mesmo e que foi mal interpretada pelo povo luquense.

Fábio Barbosa Cléverson Giroto

Governo doa ambulância à Prefeitura

A Prefeitura Municipal de Lucas do Rio Verde recebeu uma ambulância nova do Governo do Estado, o que deverá beneficiar maior número de pessoas, principalmente pessoas carentes, que precisam se deslocar do

Município para receber atendimento médico-hospitalar.

O prefeito Werner Kothrade agradece ao governador Jaime Campos, ao senador Lourenberg Nunes Rocha e ao deputado Jorge Yanai, pela ambulância.





Credilucas



A força da união em busca de novos caminhos

Assembleia Geral Extraordinária

A Diretoria da Cooperativa de Crédito Rural Lucas do Rio Verde - CREDILUCAS convida a todos os seus associados para uma Assembleia Geral extraordinária, que será realizada no próximo dia 11 de julho, no Pavilhão da Igreja Nossa Senhora de Fátima. Na ocasião serão tratados assuntos do interesse de todos os associados

Pagamento de ENERGIA e TELEFONE

A CREDILUCAS assinou convênio, através da Cocrecre, com a TELEMAT, para recebimento das contas telefônicas. Os associados que quiseram fazer o débito em conta podem pro-

curar a CREDILUCAS para assinar uma autorização. Está sendo acertado também com a CEMAT para possibilitar o pagamento da taxa de energia elétrica através da CREDILUCAS.

SEGUROS

Para assegurar seu veículo, residência, galpões, etc procure a CREDILUCAS, que trabalha com qualquer seguradora da sua preferência. Faça o melhor seguro dos seus bens com a CREDILUCAS.

UNIMED

A CREDILUCAS está recebendo planos individuais do Sistema UNIMED, um pouco diferentes dos planos de grupo. Procure a CREDILUCAS e informe-se.

CHEQUE ESPECIAL

Já está em operação o Cheque especial CREDILUCAS. Nos próximos dias os associados já terão o seu cartão de apresentação e conferência de assinatura.

APLICAÇÕES

Vem aí uma nova maneira de aplicação.

Você, associado, que não quer que suas economias percam seu valor, terá, em breve, uma nova opção no mercado de aplicações. Aguarde, o Recibo de Depósito Cooperativo logo logo estará a seu alcance.

VENHA ASSOCIAR-SE!
A CREDILUCAS É
NOSSA. A FORÇA DA
UNIÃO EM BUSCA DE
NOVOS CAMINHOS!

INFORME ACILVE

A partir desta edição a ASSOCIAÇÃO COMERCIAL E INDUSTRIAL DE LUCAS DO RIO VERDE - ACILVE fará uso de uma coluna deste jornal para levar ao conhecimento de suas filiadas, comércio e indústria em geral, suas atividades, assuntos de interesse da classe e comentários em geral, com o título:

" INFORME ACILVE "

NOSSOS TELEFONES

O diretor secretário da Associação Comercial manteve contato direto com a Regional da TELEMAT - Telecomunicações do Mato Grosso S/A, em Sinop. Na oportunidade mostrou o grave problema que estava ocorrendo em nosso sistema de telecomunicações, especialmente quanto ao cruzamento de linhas, grande quantidade com defeitos, bloqueios indevidos e cobranças em duplicidade.

A reclamação surtiu efeito imediato uma vez que no dia seguinte deslocaram-se para Lucas do Rio Verde técnicos da Companhia que trabalharam intensamente para a solução dos problemas.

Os técnicos informaram que diversas placas dos circuitos da central encontravam-se com

defeitos e foram encaminhados para Cuiabá para conserto.

Os cruzamentos das linhas em sua grande maioria desaperceceram. Quanto ao problema de cobranças em duplicidade, os responsáveis garantiram a devolução mediante a comprovação com as cópias das respectivas contas.

Alertamos aos senhores usuários que confirmaram suas contas telefônicas e caso tenha ocorrido este problema ou mesmo cobranças de ligações indevidas, as mesmas poderão ser encaminhadas à ACILVE para serem remetidas à TELEMAT para a devolução das importâncias.

Diversos usuários também estão sofrendo com constantes bloqueios de seus telefones por inoperância dos comutadores entre as instituições arrecadadoras e a TELEMAT na cobrança das contas telefônicas.

Caso seu telefone esteja bloqueado entre em contato com a ACILVE, telefone 549.1415, para que possamos lhe informar se há alguma pendência.

INFORMATIVO

TELEFÔNICO

A Associação Comercial fará editar nova lista telefônica de Lucas, em virtude de grande

quantidade de telefones terem sido negociados e/ou trocados de usuário.

Caso seu telefone não tenha sido transferido junto à TELEMAT ou encontrava-se com defeito nos últimos dias, o que impossibilitou a confirmação do número e seu usuário, pedimos que informe este fato à ACILVE para que possamos editar a lista com a maior correção possível.

PUBLIQUE SU ANÚNCIO - a propaganda é a alma do negócio PROCURE A ACILVE - 549.1415.

CURSO DE VENDAS

Comunicamos a todos os comerciantes e interessados em geral que a ACILVE fará realizar um curso de Administração de Vendas, nos dias um, dois e três de julho, no período da noite.

Os dois primeiros dias serão destinados aos funcionários e o terceiro para os empresários.

Aulas expositivas, vídeo ilustrativo e material de apoio. Interessados manter contato com a secretária da ACILVE. Participe, pois além do aprimoramento das técnicas de vendas e a ampliação dos conhecimentos, estarão contribuindo para o fortalecimento da organização que cuida dos interesses de vossa classe.

Agenor Darci Przendziuk
- Diretor Secretário -

KOTHRADÉ ENTREGA CADASTROS DOS SEM-TERRA

O PREFEITO WERNER KOTHRADÉ PARTICIPOU DE UMA REUNIÃO NA DELEGACIA REGIONAL DO INCRA, EM CUIABÁ, NA TARDE DO DIA 29 DE JUNHO. NA OCASIÃO O PREFEITO ENTREGOU OS

CADASTROS DAS PESSOAS QUE SE INSCRIVERAM, EM LUCAS DO RIO VERDE, PARA SEREM ASSENTADAS NO PROJETO DE ASSENTAMENTO QUE O GOVERNO DO ESTADO ESTÁ REALIZANDO NO MUNICÍPIO DE TAPURAH.

APOSTOLADO DA ORAÇÃO REÚNE 700 PESSOAS

Realizou-se no dia 26 de junho em Lucas do Rio Verde a 1ª Concentração do Apostolado da Oração, reunindo mais 700 pessoas de 13 municípios das dioceses de Diamantino e Sinop. Onze sacerdotes estiveram presentes. O encontro foi presidido pelo padre João Roque, de Ponto Alegre. Lucas do Rio Verde está derabéns pelo belíssimo encontro que proporcionou aos visitantes.



Rua Guaporé, s/n - Fone: 5491101 - Lucas do Rio Verde - MT.

ESPORTE

Jogos inter-classes da Dom Bosco - 7ª C Campeã



De 29 de maio a quatro de junho realizaram-se os II Jogos Inter-Classes da "Dom Bosco", com a participação das seguintes escolas: Dom Bosco, Angelo Nadin, Eça de Queirós, Gonçalves Dias e Colégio Universal 2.000.

CLASSIFICAÇÃO FINAL
Categoria "C":

- Volei Masculino - 1º - 5ªA Dom Bosco; 2º - 5ªU Universal 2.000; 3º - 5ªU Gonçalves Dias
- Volei Feminino - 1º - 5ªA Dom Bosco; 2º - 5ªB Dom Bosco; 3º - 5ªC Dom Bosco;
- Futsal - 1º - 5ªC Dom Bosco; 2º - 5ªA Dom Bosco; 3º - 5ªU universal 2.000;

Categoria "B":

- Volei Masculino - 1º - 7ªC Dom Bosco; 2º - 7ªA Dom Bosco; 3º - 6ª e 8ª Gonçalves Dias;
- Volei Feminino - 1º - 7ªA Dom Bosco; 2º - 7ªC Dom Bosco; 3º - 6ªB Dom Bosco;
- Futsal - 1º - 7ªC Dom Bosco; 2º - 6ªC Dom Bosco; 3º - 6ªU Eça de Queirós;
- Handebol Masculino - 1º - 7ªC Dom Bosco; 2º - 6ªA Dom Bosco; 3º - 7ªB Dom Bosco;
- Handebol Feminino - 1º - 6ª e 7ª Universal 2.000; 2º - 7ªA Dom Bosco; 3º - 6ªB Dom Bosco;
- Categoria "A":**
Volei Masculino - 1º - 8ªB Dom Bosco; 2º - 1ªA Dom Bosco;

- 3º - 2ªB Dom Bosco;
- Volei Feminino - 1º - 2ªB Dom Bosco; 2º - 1ªA Dom Bosco; 3º - 1ªB Dom Bosco;
- Futsal - 1º - 1ªA Dom Bosco; 2º - 8ªB Dom Bosco; 3º - 2ªA Dom Bosco;
- Handebol Masculino - 1º - 2ªB Dom Bosco; 2º - 2ªA Dom Bosco; 3º - 8ªB Dom Bosco;
- Handebol Feminino - 1º - 2ªA Dom Bosco; 2º - 1ªA Dom Bosco; 3º - 2ªB Dom Bosco;

CLASSIFICAÇÃO GERAL

3º - 2ªB Dom Bosco com 24 pontos; 2º - 1ªA Dom Bosco, com 28 pontos e 1º - 7ªC Dom Bosco, com 36 pontos.

PREMIAÇÃO:

Foram entregues certificados para todos os atletas 1º, 2º e 3º colocados; troféu para os campeões por modalidade e troféu para o campeão geral (transitório).

PATROCINADORES:

Lumaq Peças e Tratores, Vídeo Foto Deserti, Paulo Vicente Nunes, Gráfica Rio Verde, Distribuidor de Bebidas Tradição Restaurante Bom Prato, Sebastião G. Costa; Chamiski Máquinas Agrícolas, Sacolão e Supermerca-

do Popular, Banco Bemate, Champonalli, Freddo Engenharia, Safrão Armazéns Gerais, Lupeças, Mecânica Oka, Pioneira Materiais de Construção, João Biroška e Casa dos Esportes.

Profº Gilson Dotivo Garcia



Os atletas Alison de Andrade e Fábio R. Barbosa de Lucas do Rio Verde,

Leocir Soffiatti e Peterson A. Pfeir, de Sorriso, participaram, nos dias quatro e cinco de julho de uma prova seletiva de Bicycross em São José dos Campos (São Paulo). A prova faz parte do Campeonato Nacional e seus participantes concorrem a vaga no campeonato mundial bicycross.

Pedimos o apoio das empresas para patrocinar a viagem desses garotos, pois acreditamos que merecem esta oportunidade e estarão divulgando o Município de Lucas do Rio Verde.

AROMAR

Iniciou o campeonato de Suíço

Iniciou no dia 16 de junho mais um Campeonato Municipal de Futebol Suíço (edição 1992).

Este ano a competição tem a participação de 15 equipes divididas em duas chaves assim constituídas: **Chave A** - Ovetril, Credilucas Cooperlucas I, São Cristóvão, União Setor 1, Setor 6, Cooperlucas II e Ceval

Na chave B - Nissei, Piúva, Serriamar, União da Ci-

dade Nova, Cruzeiro A.A.B.B. e Xanadu.

Nesta primeira fase jogam todos contra todos dentro da chave, classificando-se três equipes de cada chave.

A previsão do término do campeonato é dia 25 de agosto e os jogos estão sendo realizados às terças e quintas-feiras, no campo da Ovetril.

MÁRIO CESAR BACH Secretário Esportes

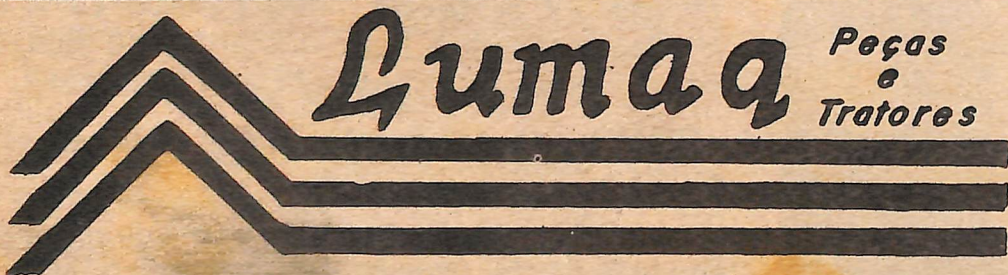

Máquinas Agrícolas, Correias, Rolamentos, Peças Para Colheitadeiras e Tratores.

Av. Rio G. do Sul, - Lucas do Rio Verde - MT. Fone (065) 549 1155

