

folha verde

- Órgão Oficial do Município -
Lucas do Rio Verde, 24 de abril de 1992

Ano 06

Nº 100

TIRAGEM: 1500 exemplares

4ª EXPOLUCAS

DE 09 a 17 de MAIO/92



*Chegam caminhões
com emulsão asfáltica*

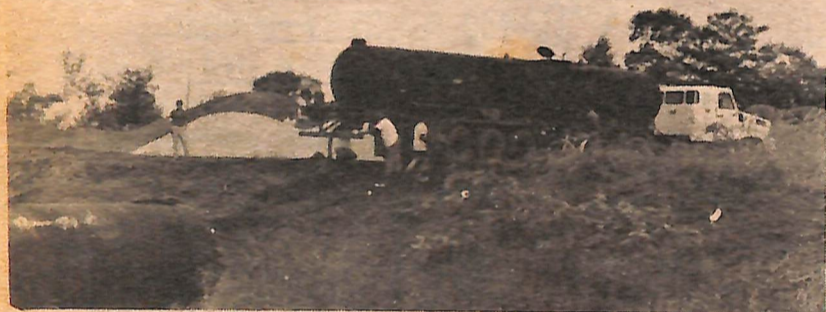

Pag.-03-

**MISSA
CRIOLA
NO
DOMINGO
DE
PÁSCOA**

Pág-03-



Sala de aula: espaço DEMOCRÁTICO Pág-03-



-Cooperlucas

Pag.-04-

-Recursos para
o Linhão Pag.-09-

-Coagril

-Intercop Pag.08

-Feira de
ciências Pag.-09-

-Credilucas

Pag.09

-Esporte Pag.12

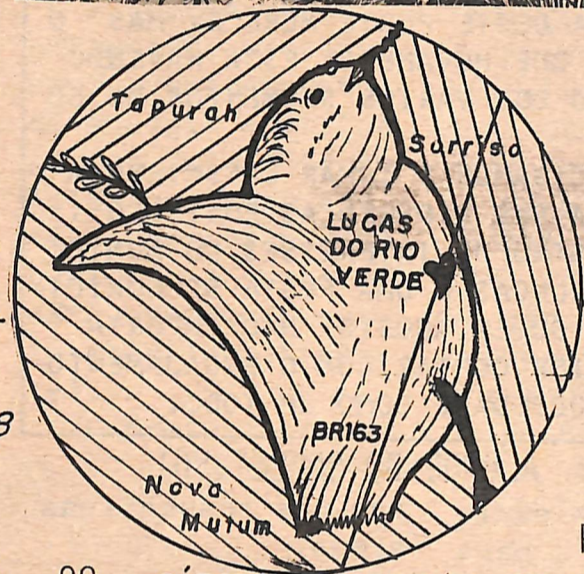

PROGRAMAÇÃO:

- 09 - SÁBADO - ABERTURA OFICIAL
 - 20H - RODEIO
 - 23H - BAILÃO
- 10 - DOMINGO - 12H - III LEILOLUCAS
 - 20H - RODEIO
- 11 - SEGUNDA-FEIRA - JULGAMENTO BOVINOS
- 12 - TERÇA-FEIRA - JULGAMENTO EQUINOS
- 13 - QUARTA-FEIRA - 6H - INÍCIO DO CONCURSO LEITEIRO
 - 9H30 - MISSA EM HOMENAGEM A PADROEIRA
 - 16H - PREMIAÇÃO À MÃE MAIS IDOSA E A MÃE COM MAIS FILHOS
 - 20H - RODEIO
- 14 - QUINTA-FEIRA - ABERTURA DA 2ª ETAPA DO CAMPEONATO PEAO DE OURO DO NORTÃO
- 15 - SEXTA-FEIRA - 20H - RODEIO
- 16 - SÁBADO - 6H - FINAL DO CONCURSO LEITEIRO
 - PROVAS TAMBOR E BALIZA
 - 2ª ETAPA DO CAMPEONATO DO NORTÃO
 - 20H - RODEIO
 - BAILE
- 17 - DOMINGO - 13H - ENTREGA DE PRÊMIOS
 - 14H - IV LEILOLUCAS
 - 20H - RODEIO
 - ENCERRAMENTO

Editorial

EXPOLUCAS EM MAIO?

ESTA FOI, SEM DÚVIDA, A PERGUNTA QUE MAIS SE OUVIU NAS RUAS NESTES ÚLTIMOS DIAS. OPINIÕES CONTRÁRIAS, OPINIÕES A FAVOR, CRÍTICAS, XINGAMENTOS, DESABAFOS E RECLAMAÇÕES TAMBÉM SE OUVIU MUITO. MAS NADA QUE O DIALOGO E A EXPOSIÇÃO DE BOAS JUSTIFICATIVAS NÃO SUPEREM.

FIZERAM-SE REUNIÕES, FORMARAM-SE COMISSÕES E A EXPOLUCAS ESTÁ SENDO PROGRAMADA. TALVEZ NÃO COM O TEMPO E O CUIDADO QUE UMA FESTA DESTA PORTE MERECE, MAS O IMPORTANTE É QUE NOVAMENTE ESTÁ HAVENDO O ENGAJAMENTO DOS VÁRIOS SEGMENTOS DA SOCIEDADE.

O QUE PRECISAMOS É TOMAR CONSCIÊNCIA DE QUE, ACIMA DAS DIFERENÇAS POLÍTICO-IDEOLÓGICAS ESTÃO OS INTERESSES DO MUNICÍPIO. É A EXPOLUCAS É UMA FESTA DO MUNICÍPIO. EM MAIO OU EM AGOSTO, NÃO IMPORTA QUANDO, PRECISA CONTAR COM O ENGAJAMENTO E APOIO DA SOCIEDADE COMO UM TODO.

ATENÇÃO, ALUNOS DO SUPLETIVO!

A educação supletiva existe para propiciar o estudo àquelas pessoas que não tiveram oportunidade de frequentar o ensino regular.

O NEP - Núcleo de Educação Permanente de Lucas do Rio Verde é uma escola de ensino supletivo e conta com um quadro de professores habilitados, à disposição dos alunos para explicações e esclarecimentos das dúvi-

das nas respectivas áreas.

Se você, jovem ou adulto, já foi aluno do NEP (supletivo) e por um motivo ou outro deixou de frequentar o Núcleo, nós estamos lhe fazendo um chamamento:

- Procure-nos na escola. Verifique a sua situação. Você ainda pode voltar a ser nosso aluno. Não deixe passar esta oportunidade, que pode ser única.

A COORDENAÇÃO

Folha Verde

Publicação da Organização Jornalística Integração Ltda. CGC nº24.763666/0001-60
Rua Chapecó, 200 - Fone: (065) 549.1165
Lucas do Rio Verde - Mato Grosso.

DIRETORES:

- Vera Terezinha Faccin Carpenedo (jornalista - RPNº5399/RS).

- Valmor Carpenedo (Economista)

* Matérias e artigos assinados são de responsabilidade da de quem assina e não refletem, necessariamente, a opinião do Jornal.

criconildo



ESFRIOU - o comentário sobre política. Cessaram também as reuniões. Todos os "pretensos" estão aguardando o corajoso que lançará primeiro a candidatura. Ou será que as negociações estão acontecendo nos "bastidores"?...

LER - é um hábito saudável que todos devemos preservar. É importante, porém, escolher as horas certas...

LIBERDADE - é algo que todos almejamos mas nem sempre sabemos respeitá-la. Especialmente quando a liberdade do outro nos atinge, mostrando verdades que doem...

MODESTAMENTE - timidamente, desinteressadamente, sutilmente, estrategicamente nos lugares escolhidos "espontaneamente", alguns candidatos começam a se mostrar...

TUDO PRONTO - para a Expolucas? Vamos lá! Afinal é a festa do Município - a maior - e que recebe inúmeros visitantes de outros municípios. Se nós não a valorizarmos.....

AMANHÃ SERÁ TARDE - existem certas decisões que exigem urgência e determinação para que não haja lamentos inúteis quando já não há o que fazer...

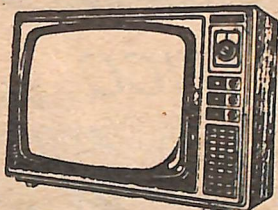
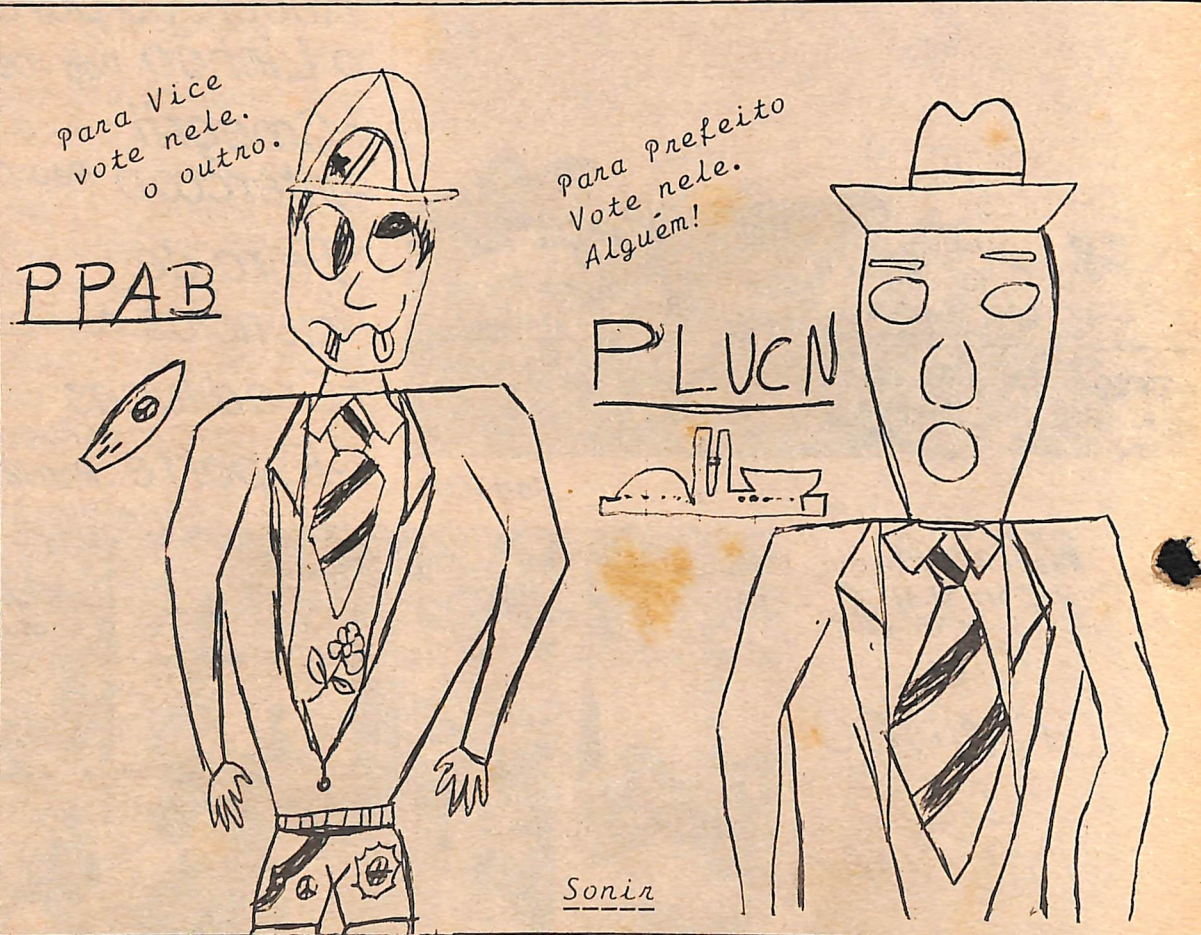

ELETRÔNICA RECHIN

- Consertos de TV PeB e a Cores, Aparelhos de Som, Eletrodomésticos em Geral.

- Recondicionamento de Alto Falantes.

"em breve assistência técnica autorizada, ACS

- Telefonia Rural"

Av. Paraná, 2004 - esq. c / Guaporé - Lucas do Rio Verde - MT.

CTG FAZ FESTA PARA CONSTRUÇÃO

O CTG Sentinela da Tradição, de Lucas do Rio Verde realizou uma festa no domingo de páscoa, em prol da construção de sua sede, que já está iniciada.

A festa da tradição gaúcha teve missa crioula, celebrada pelo Pe. Lauro Barth, apresentação

DE SUA SEDE

da Invernada Artística do CTG Recordando os Pagos, de Sorriso, Concurso de chula, cujo vencedor foi Valderlei Fiori, de Lucas do Rio Verde, concurso de gaitero e de trova, além do suculento churrasco, as

sado bem à moda gaúcha e de outras atrações que se estenderam durante todo o dia.

Teve ainda o sorteio de um bingo, cujos prêmios foram duas novilhas Nelo-re, uma doada por Norivaldo Peixoto e outra por Otacildo Pivetta(Chico).

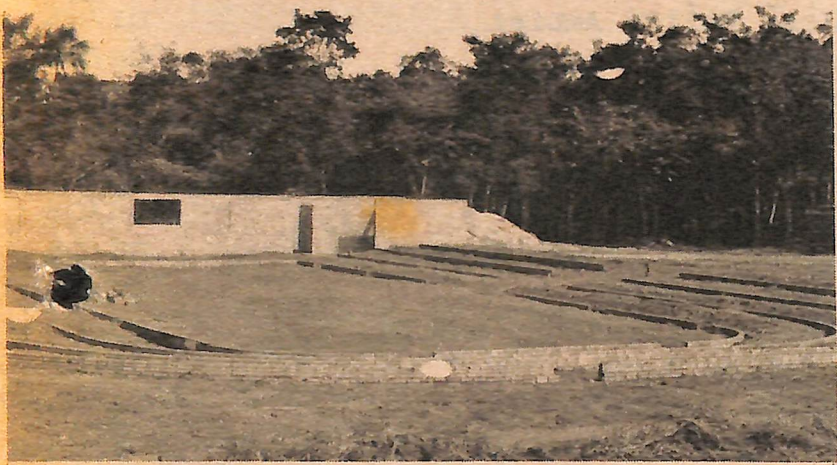

O MUNICÍPIO EM DEBATE

O prefeito Werner H. Kothrade, o presidente da Câmara, vereador Paulo Nunes e o assessor jurídico da Prefeitura Municipal, Wilians Reinaldo de

Andrade participaram, no dia dois de abril, de um debate com os alunos da 8ª série "A", da Escola Dom Bosco, durante aula de OSPB. Os alunos levantaram com os visitantes questões relacionadas à administração municipal, à atuação do Legislativo, bem como do dia a dia do Município.

CHEGARAM CAMINHÕES COM EMULSÃO ASFÁLTICA

Chegou na segunda-feira, dia 20, uma parte da emulsão asfáltica para a 1ª etapa da pavimentação da avenida Rio Grande do Sul (6 mil metros quadrados), que deverá estar concluída até o final do mês.

O Prefeito Municipal pede à população que tenha um pouco mais de paciência com relação ao problema dos valos abertos, que nos próximos dias será solucionado, assim que a empresa efetuar a colocação dos tubos.

ABASTECIMENTO DE ENERGIA COM PROBLEMAS

A população tem enfrentado problema com o racionamento de energia elétrica porque dois motores estão necessitando de conserto (um está queimado e outro já está queimando muito óleo lubrificante).

O prefeito Koth-

rade já está tomando providências a respeito, solicitando à CEMAT que conserte os motores.

Também entrou em contato com o deputado Jorge Yanai para que este ajude a conseguir outro motor junto ao Governo do Estado.

VOCE PRECISA DE UMA BOA RAZAO PARA ESCOLHER UMA IMOBILIARIA?

NÓS LHE OFERECEMOS VARIAS:

- 1 - PESSOAL CREDENCIADO
- 2 - EXPERIÊNCIA
- 3 - SERIEDADE
- 4 - IDONEIDADE
- 5 - HONESTIDADE
- 6 - CONHECIMENTO DO RAMO
- 7 - AS MELHORES OPÇÕES
- 8 - ACOMPANHAMENTO TOTAL DAS NEGOCIAÇÕES
- 9 - ESTRUTURA
- 10 - OBJETIVIDADE
- 11 - SEGURANÇA
- 12 - ... E UM NOME QUE RESUME TUDO ISSO E, MUITO MAIS

EXATO

EXATO IMOBILIÁRIA E INCORPORADORA LTDA.
CRECI - J-595
FONES: (065) 549-1282 E 549-1460

Av. Amazonas, 1650 - LUCAS DO RIO VERDE.

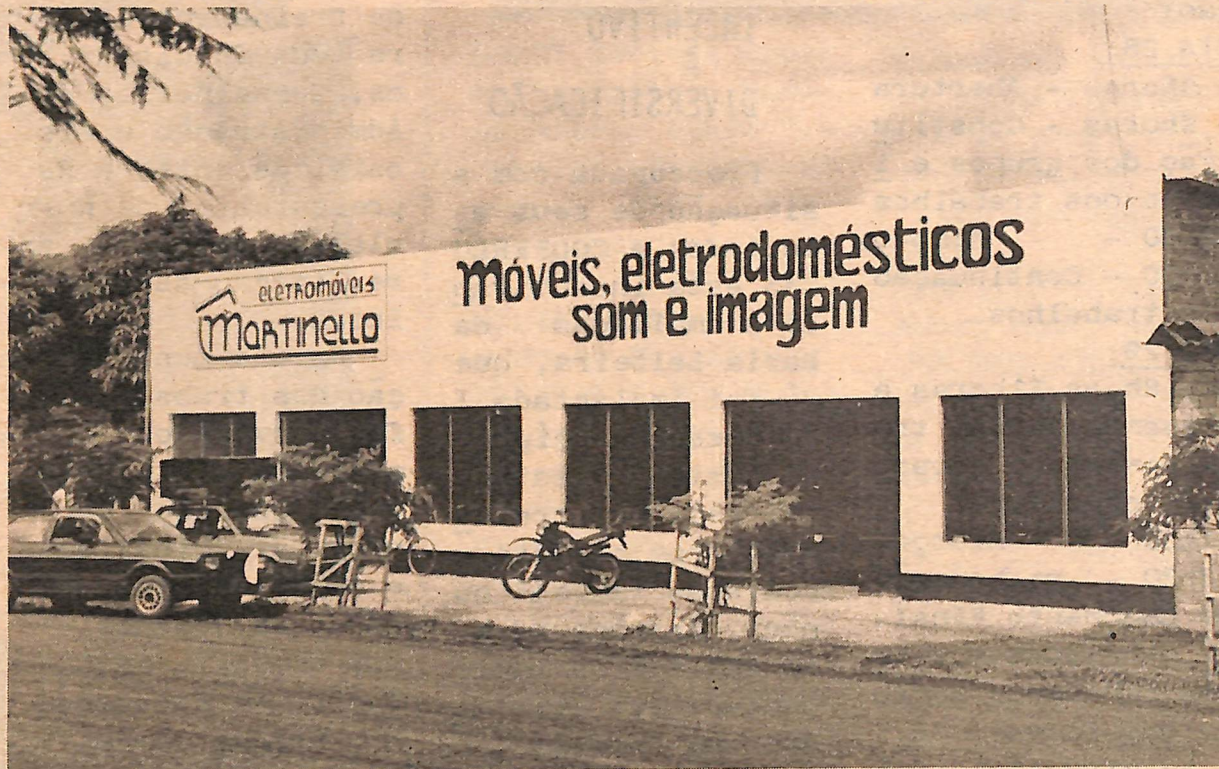

" SEMPRE O MELHOR NEGÓCIO "

EM NOVO FUNDREÇO, AV. RIO GRANDE DO SUL - ANTIGA LOJA REFOSCO
FONES: 549.1440 E 549.1322 - LUCAS DO RIO VERDE - MATO GROSSO

COCANORTE

O seu distribuidor Kaiser e Coca-Cola
para Lucas do Rio Verde e Região.

Av. Rio Grande do Sul, s/n - Centro - Fone: 549-1428-

Lucas do Rio Verde - MT



COOPERLUCAS

COOPERATIVA AGROPECUÁRIA LUCAS RIO VERDE LTDA.

COOPERLUCAS PARTICIPA DE FÓRUM SOBRE PESQUISA

Nos dias 28 e 29 de abril, na cidade de Sorriso, será realizado um FÓRUM SOBRE PESQUISA E DESENVOLVIMENTO AGROPECUÁRIO DO CAMPO DE PESQUISA DE LUCAS DO RIO VERDE. Este Fórum terá a participação nos debates de todos os segmentos da sociedade direta e indireta - mente ligados à agropecuária da região. Serão dois dias de debates, com a seguinte programação:

DIA 28:

- 8horas - Abertura
- 9horas - Constituição dos grupos e início dos trabalhos
- 11h30 - Almoço
- 13h30 - Continuação dos trabalhos.

DIA 29:

Das 8h às 11horas a apresentação dos trabalhos dos grupos participantes.

- 11h30 - Almoço.
- 13h30 - Elaboração do Documento Final.

Os assuntos a serem debatidos serão os seguintes:

- Agroindustrialização;
- Fundação/Estruturação;
- Pesquisas de:
 - a) Culturas anuais;
 - b) Culturas Perenes
 - c) Animais(pequenos e grandes)
- Suinocultura

Participarão deste Fórum de Debates as Prefeituras Municipais, Cooperativas, Associações Co-

merciais e Empresas privadas de Nova Mutum, Tapurah, Sorriso e Lucas do Rio Verde, além de técnicos da EMATER, EMAPA, OCEMAT, IBAMA e FEMA.

O documento que será elaborado neste Fórum, será aproveitado no Programa de Regionalização da Pesquisa, da Secretaria de Agricultura do Estado, que será lançado no dia oito de maio.

INCENTIVO À DIVERSIFICAÇÃO

Preocupada com a situação de seus associados, a COOPERLUCAS está incentivando a ampliação da Bacia Leiteira, que já foi implantada em nosso Município.

Neste sentido foi feito um treinamento com produtores (associados ou não), interessados em iniciar ou incrementar esta atividade, uma vez que o Banco do Brasil possui verba para ser aplicada neste sentido.

O treinamento aconteceu no dia sete de abril, na sala de reuniões da COOPERLUCAS e contou com a presença de 23 interessados. Para falar sobre alimentação, manejo, higiene e viabilização de um Projeto

Leiteiro, foi convidado o professor Ronald Luiz Splindler que trabalhou no sul do país durante muito tempo com esta atividade. Este treinamento teve a iniciativa do Banco do Brasil, MinasLac e Cooperlucas.

TREINAMENTO PARA FUNCIONÁRIOS

A COOPERLUCAS realizará uma série de treinamentos para seus funcionários, Conselheiros de Administração e Fiscais, Gerentes e Representantes de Núcleos, logo após a realização da Expo-lucas.

Para a monitoração dos trabalhos, foi convidado o Comunicador Luiz Roberto Canello, economista, jornalista e especialista em Recursos Humanos, que trabalha na CO-TRIEL, em Espumoso, Rio Grande do Sul e presta serviços nesta área à FECOTRIGO

Para os funcionários em geral, o treinamento será basicamente sobre Atendimento ao Público e Motivação. Para os demais, os cursos serão específicos.

MÁRIO CESAR BACH
Gerente de Comunicação e Educação

ANIVERSARIANTES DO MÊS ASSOCIADOS

NOME	DATA
José Emílio Ambiel	01/05
Ademir Fischer	01/05
Wilson Seidel	02/05
Roberto Casanelli	02/05
Antenor Santos Alves Júnior	02/05
Miguel Beni	03/05
Francisco Seturo Kirinhata	05/05
Ingo Frescha	05/05
Carlos Alberto B. Lonchi	05/05
Adolino Damo	07/05
Helio Schuartz	08/05
Alberto Topanotti	08/05
Luiz Raimundo Lobo	10/05
Yoshikasu Oka	11/05
Tadeu de Carli	12/05
Dari Pedro Weber	15/05
João Dalapria	15/05
Paulo Wilges de Oliveira	15/05
José Carlos Pedrassani	15/05
Valdecir Angelo Mariani	16/05
Pedro Alves	17/05
Evaldo Beifuss	17/05
Reny Santo Belló	18/05
Leonir Paulo Casaril	18/05
Ricardo Rezende	19/05
Waldemar Picoli	20/05
Werner Haroldo Kothrade	21/05
Lenir Maria Garcia	21/05
Gilberto Marzari	22/05
Breno Lampugnani	22/05
José Eduardo de M. Soares Junio	23/05
José Luiz Picollo	24/05
Edson Freire	29/05
Osmar Bach	30/05
Rui Vitorino Bastian	31/05
Julia Sadako Namoto	31/05
Dalila Lermenn	31/05
Selvino Leiscmann	31/05
Paulo Faruke de Moraes	31/05

FUNCIONÁRIOS

NOME	DATA
Airton Trentini	22/05
Cleverson Krieger Giritto	11/05
Geres Valmor Pegorini	04/05
Francisco Baulanni da Cruz	10/05
Claudio Martinelli	27/05
Eliane Fátima Rafalski	13/05

Sociaris

ANIVERSARIANTES

ABRIL:

26 - Rogger de Freitas
28 - Mario Matter
30 - Luciana Prado Oka
30 - Marta A. Malacarne Ganzer

MAIO:

01 - Ademir Fischer

02 - Cristiano Weber
02 - Fernando Pivetta
03 - Maria José de Andrade
03 - Tatiana Roberta Mezzalira
06 - Rumaldo Bess
11 - Yashikassu Oka
12 - Alberto Malacarne
15 - Dari Pedro Weber
15 - Elizabete Oka
18 - Vanessa Razera
20 - Gilberto Cattani

O

HOJE

AMANHÃ

"NOS PENSAMOS QUE LEMBRAMOS DO CRESCIMENTO DE NOSSOS FILHOS. NOS REALMENTE RECORDAMOS SEUS MOMENTOS MAIS SIGNIFICATIVOS: OS TRIUNFOS E AS PEQUENAS TRAGEDIAS.

A FOTOGRAFIA POSSIBILITA REGISTRAR ESTAS FASES, DANDO SATISFAÇÃO A NOS, NOSSOS FILHOS E AOS FILHOS DE NOSSOS FILHOS. POREM, AS FOTOGRAFIAS QUE GOSTARIAMOS DE PARTILHAR E PASSAR ADIANTE AMANHA, DEVEM SER TIRADAS HOJE".

DORIANA CITTADELLA
- ESTILO E ARTE -
" FOTOS E RETRATOS "
RUA FREDERICO WESTPHALEN, 117
FONE: 549 - 1345
LUCAS DO RIO VERDE - M.T.



Aniversariou no dia 20 de março, Mailson, filho do casal Messias e Newmann.

A festa foi realizada na creche Menino Jesus, cumprindo a promessa de seu 1º aninho.

Parabéns ao amigo Ademir Fischer pelo jantar no "Rioverde" na noite de quinta-feira santa, juntamente com o pessoal do Banco do Brasil. O prato servido foi rã, que estava uma delícia.

DESTAQUE para o Rotary Clube e Casa da Amizade, que entregaram material escolar às escolas da cidade. Os recursos foram arrecadados no comércio.

Garota Folha Verde

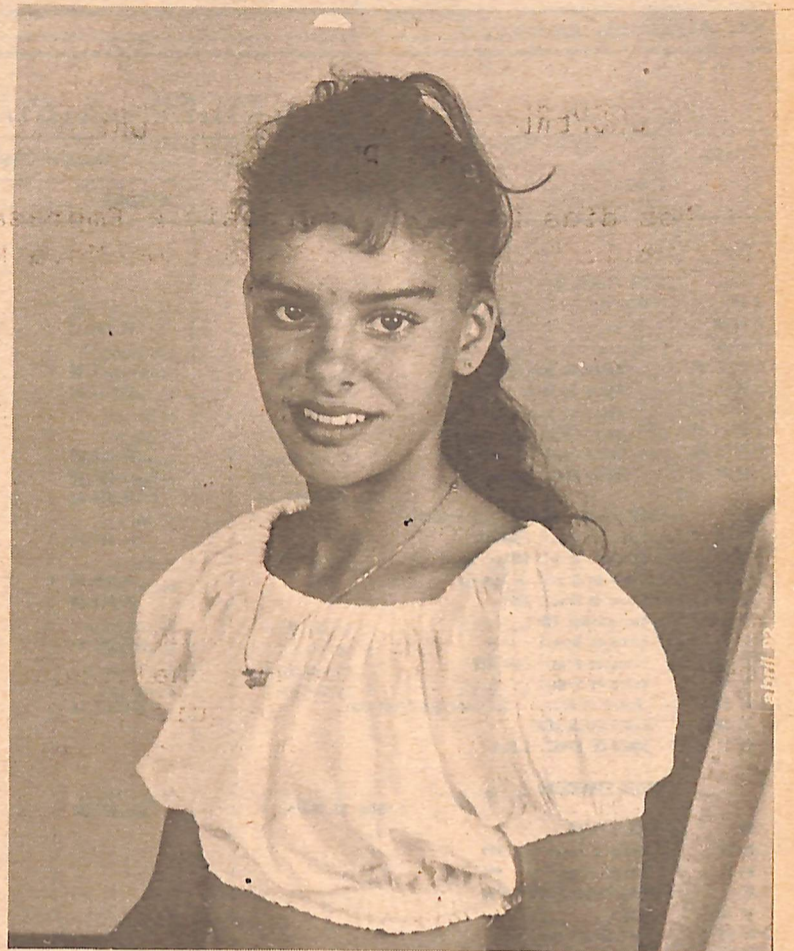

NOME: Tatiana Roberta Mezzalira. Morena clara, olhos e cabelos castanho-escuros. IDADE: 12 anos, estudante da 7ª série. SEUS PAIS Deolindo Mezzalira e Odete Mezzalira. NATURALIDADE: Guaraçuva, Paraná. Reside em Lucas do Rio Verde há dois anos. ESPORTE PREFERIDO: a Ginástica Olímpica. UM HOBBY: viajar; UM SONHO: Conhecer a Inglaterra; UM IDEAL Ser médica pediatra CONCEITO DE AMIZADE

É uma das maiores riquezas, que através de conquistas e não de valores materiais conseguimos obter.

CONCEITO DE FAMÍLIA Amor, amor, amor... UMA MENSAGEM: Que no mundo, no lugar de dorgas houvesse mais carinho, amor e paixão por si próprio, deixando o egoísmo de lado e olhando um pouco para o próximo, para que amanhã tenhamos um futuro um pouco melhor.

"OLHA SEMPRE EM DIREÇÃO AO SOL E NÃO VERAS NUNCA A SOMBRA ATRAS DE TI."



ADVOGADOS

Drª Noeli Alberti

Dr. Armando Novaczyk

Rua Santa Fé, 1580 - Fone - 5491180 - LRV-MT.



Prefeitura Municipal de Lucas do Rio Verde

PREFEITURA MUNICIPAL DE LUCAS DO RIO VERDE

EMITIDO EM: 28/02/92

HORA: 05:24:19

PAGINA: 1

BALANCETE DO SISTEMA FINANCEIRO FEVEREIRO - 1992

CODIGO	CONTA	SALDOS ANTERIORES		MOVIMENTO DO MES		SALDOS ATUAIS	
		DEVEDORES	CREDORES	DEBITO	CREDITO	DEVEDORES	CREDORES
ATIVO FINANCEIRO							
DISPONIVEL							
2 00	Caixa	29.100,63					
2 00 01	Bancos			263.397.104,37	261.974.067,56	1.452.137,44	
2 00 01 01	Banco do Brasil FPH	1.534.585,68					
2 00 01 02	Banco do Brasil ITR	29.147,31		42.210.092,16	35.060.830,99	8.683.846,85	
2 00 01 03	Banco do Brasil Mov.			74.783,93	71.251,88	32.679,36	
2 00 01 05	Banco CREDILUCAS						
2 00 01 06	Banco Beatt IPVA	85.212,83		1.120.639,14	1.061.850,94	144.001,03	
2 00 01 08	Banco Beatt Mov.	2.861.580,18		74.974.242,07	77.792.199,38	43.622,87	
	TOTAL DO GRUPO...	4.539.626,63		381.776.861,67	375.960.200,75	10.356.287,55	
VINCULADO EM CONTA CORRENTE BANCARIA							
2 01	Banco do Brasil FUNFURAL	116.604,74				116.604,74	
2 01 02	Banco do Brasil SUDS						
2 01 03	Banco do Brasil F.Especial	40.895,96		49.734,71		90.630,67	
2 01 04	Banco do Brasil EMPA	80.940,60				80.940,60	
2 01 05	Banco Beatt EMPA						
2 01 06	Banco do Brasil - CSIA	169.319,40				169.319,40	
2 01 07	Banco do Brasil CONVIVER			640.000,00	640.000,00		
2 01 08	Banco do Brasil - P.A.C.						
2 01 09	Banco do Brasil - SUS/Servicos Prestados	226.667,14		1.281.070,00	401.467,00	1.106.270,14	
2 01 10	BANCO CREDILUCAS						
2 01 11	BANCO DO BRASIL I.U.M.						
	TOTAL DO GRUPO...	634.427,84		1.970.804,71	1.210.786,40	1.394.446,15	
PASSIVO FINANCEIRO							
RESTOS A PAGAR							
2 04	Restos a Pagar de 1.990						
2 04 90	Restos a Pagar de 1.991						
2 04 91	Restos a Pagar de 1.991						
DESPESA EXTRA-ORCAMENTARIA							
2 07	INSS						
2 07 00	Previdencia Municipal						
2 07 03	Outras Operacoes						
2 07 05	Restos a Pagar de Exercicios Anteriores						
2 07 10	Restos a Pagar - INSS (Exercicio Anterior)						
2 07 11	Previdencia (Exercicios Anteriores)						
2 07 13	Despesa Orcamentaria do Exercicio						
2 11	Despesa Orcamentaria do Exercicio a Pagar		33.559.392,09	17.866.825,59	20.538.378,54	36.230.945,04	
2 11 00	Despesa Orcamentaria do Exercicio a Pagar		33.559.392,09	17.866.825,59	20.538.378,54	36.230.945,04	
	TOTAL DO GRUPO...		33.559.392,09	17.866.825,59	20.538.378,54	36.230.945,04	
CONTAS DE RESULTADO							
RECEITAS							
2 15	Receita Tributaria		7.879.827,50		11.628.045,26	19.507.872,76	
2 15 00	Receita Patrimonial		111.302,59			111.302,59	
2 15 01	Receita Industrial						
2 15 02	Transferencias Correntes		86.713.289,65		102.366.158,78	189.079.448,43	
2 15 03	Transferencias Correntes		86.713.289,65		102.366.158,78	189.079.448,43	
2 15 04	Outras Receitas Correntes		5.832.259,64		5.106.448,46	10.938.708,10	
2 15 05	Operacoes de Credito				153.591,00	153.591,00	
2 15 06	Alienacao de Bens Moveis e Imoveis						
2 15 07	Amortizacao de Empréstimos Concedidos						
2 15 08	Transferencias de Capital		5.812.038,14		6.834.712,52	12.646.750,66	
2 15 09	Outras Receitas de Capital						
	TOTAL DO GRUPO...		106.348.717,52		126.088.956,02	232.437.673,54	
DESPESAS							
2 16	Legislativa	13.300.000,00		500.000,00		13.800.000,00	
2 16 01	Administracao e Planejamento	79.779.046,72		72.703.297,35		152.482.344,07	
2 16 03	Agricultura						
2 16 04	Comunicacoes						
2 16 05	Educacao e Cultura	19.168.123,16		38.966.841,87		58.134.965,03	
2 16 08	Energia e Recursos Minerais	18.532.131,00		5.000.000,00		23.532.131,00	
2 16 09	Habitacao e Urbanismo	70.451,50		108.000,00		258.451,50	
2 16 10	Industria, Comercio e Servicos						
2 16 11	Saude e Saneamento	11.844.549,56		6.011.995,40		17.856.544,96	
2 16 13	Trabalho						
2 16 14	Assistencia e Previdencia	174.287,83		386.545,34		560.833,17	
2 16 15	Transportes	14.386.000,00				14.386.000,00	
2 16 16	Transportes	14.386.000,00				14.386.000,00	
	TOTAL DO GRUPO...	157.254.589,77		123.756.679,96		281.011.269,73	
ATIVO FINANCEIRO							
SALDO DO EXERCICIO ANTERIOR							
2 18	Caixa		255.654,30			255.654,30	
2 18 00	Bancos		15.477.633,93			15.477.633,93	
2 18 01	Vinculado em Conta Corrente Bancaria		5.832.473,34			5.832.473,34	
2 18 02	Vinculado em Conta Corrente Bancaria		5.832.473,34			5.832.473,34	
	TOTAL DO GRUPO...		21.565.761,57			21.565.761,57	
PASSIVO FINANCEIRO							
RECEITA EXTRA-ORCAMENTARIA							
2 19	Outras Operacoes				446.583,27	664.165,61	
2 19 00	INSS		217.582,34		1.126.266,95	1.843.457,67	
2 19 01	Previdencia Municipal		737.190,72				
2 19 02	Previdencia Municipal		737.190,72				
	TOTAL DO GRUPO...						

Werner Haroldo Kethmann
 WERNER HAROLD KETHMANN
 PREFEITO MUNICIPAL

José Antonio Andreoli
 JOSÉ ANTONIO ANDREOLI
 SECRETÁRIO MUNICIPAL

Jorge Antonio Andreoli
 JORGE ANTONIO ANDREOLI
 T.S. - 4.375 - MT

162.428.644,24 162.428.644,24 525.371.171,93 525.371.171,93 292.762.003,43 292.762.003,43

AVISO

A PREFEITURA MUNICIPAL AVISA A TODOS OS PROPRIETÁRIOS PARA FAZEREM A LIMPEZA DE SEUS LOTES. OS ENTULHOS (restos de madeira, tijolo, etc), DEVERÃO SER COLOCADOS PRÓXIMO À RUA, PARA QUE A PREFEITURA FAÇA A COLETA DO DIA 27 a 30 DE ABRIL.

Observação:
 OS LOTES QUE NÃO FOREM LIMPOS, A PREFEITURA FARÁ A LIMPEZA E COBRARÁ O SERVIÇO MAIS MULTA.

COLABORE!
 LIMPE SEU LOTE.

- LUCAS -
 CERTEZA DE PROGRESSO

ENCONTRO DE MULHERES

No próximo dia 15 de maio haverá uma reunião das mulheres de Lucas, às 14h, na Igreja Luterana (Bosque).

No dia oito de março - Dia Internacional da Mulher - dia de luta, mas também de luto. Dia de parar e refletir sobre a opressão e discriminação sofrida por todas as mulheres. Foi sob este enfoque que aconteceu o Encontro Eclesiástico de Mulheres, promovido pelo CEBI (Centro de Estudos Bíblicos), no Pavilhão da Comunidade Evangélica de Confissão Luterana, de Nova Mutum. Participaram cerca de 100 mulheres da região de Nova Mutum e Lucas do Rio Verde.



Prefeitura Municipal de Lucas do Rio Verde

PREFEITURA MUNICIPAL DE LUCAS DO RIO VERDE

EMITIDO EM: 31/01/92

HORA: 05:20:52

PÁGINA: 1

BALANCETE DO SISTEMA FINANCEIRO

JANEIRO - 1992

CODIGO	CONTA	SALDOS ANTERIORES		MOVIMENTO DO MES		SALDOS ATUAIS	
		DEVEDORES	CREDORES	DEBITO	CREDITO	DEVEDORES	CREDORES
ATIVO FINANCEIRO							
2 00	DISPONIVEL						
2 00 00	Caixa			276.072.310,34	276.043.209,71	29.100,63	
2 00 01	Bancos						
2 00 01 01	Banco do Brasil FPM			37.543.267,86	36.008.682,18	1.534.585,68	
2 00 01 02	Banco do Brasil ITR			923.079,61	893.932,30	29.147,31	
2 00 01 03	Banco do Brasil Nov.			13.364,78	13.364,78		
2 00 01 05	Banco CREDILUCAS			325.818,16	325.818,16		
2 00 01 06	Banco Bevat IPVA			490.673,83	405.461,00	85.212,83	
2 00 01 08	Banco Bevat Nov.			68.917.804,40	66.056.224,22	2.861.580,18	
	TOTAL DO GRUPO...			384.286.318,98	379.746.692,35	4.539.626,63	
2 01	VINCULADO EM CONTA CORRENTE BANCARIA						
2 01 01	Banco do Brasil FUNFURAL			116.604,74		116.604,74	
2 01 02	Banco do Brasil SUDS						
2 01 03	Banco do Brasil F.Especial			40.985,96	90,00	40.895,96	
2 01 04	Banco do Brasil ENPA			80.940,60		80.940,60	
2 01 05	Banco Bevat ENPA						
2 01 06	Banco do Brasil - CBIA			4.291.000,00	4.121.680,60	169.319,40	
2 01 07	Banco do Brasil CONVIVER			320.000,00	320.000,00		
2 01 08	Banco do Brasil - P.A.C.			4.000.000,00	4.000.000,00		
2 01 09	Banco do Brasil - SUS/Servicos Prestados			1.725.000,00	1.498.412,86	226.667,14	
2 01 10	BANCO CREDILUCAS						
2 01 11	BANCO DO BRASIL I.U.N.						
	TOTAL DO GRUPO...			10.574.611,30	9.940.183,46	634.427,84	
PASSIVO FINANCEIRO							
2 04	RESTOS A PAGAR						
2 04 90	Restos a Pagar de 1.990						
2 04 91	Restos a Pagar de 1.991						
2 07	DESPESA EXTRA-ORCAMENTARIA						
2 07 00	INSS						
2 07 03	Previdencia Municipal						
2 07 05	Outras Operacoes						
2 07 10	Restos a Pagar de Exercicios Anteriores						
2 07 11	Restos a Pagar - INSS (Exercicio Anterior)						
2 07 13	Previdencia (Exercicios Anteriores)						
2 11	DESPESA ORCAMENTARIA DO EXERCICIO						
2 11 00	Despesa Orcamentaria do Exercicio a Pagar				33.559.392,09		33.559.392,09
	TOTAL DO GRUPO...				33.559.392,09		33.559.392,09
CONTAS DE RESULTADO							
2 15	RECEITAS						
2 15 00	Receita Tributaria				7.879.827,50		7.879.827,50
2 15 01	Receita Patrimonial				111.302,59		111.302,59
2 15 02	Receita Industrial						
2 15 03	Transferencias Correntes				86.713.289,65		86.713.289,65
2 15 04	Outras Receitas Correntes				5.832.259,64		5.832.259,64
2 15 05	Operacoes de Credito						
2 15 06	Alienacao de Bens Moveis e Imoveis						
2 15 07	Amortizacao de Empréstimos Concedidos				5.812.038,14		5.812.038,14
2 15 08	Transferencias de Capital						
2 15 09	Outras Receitas de Capital						
	TOTAL DO GRUPO...				106.348.717,52		106.348.717,52
2 16	DESPESAS						
2 16 01	Legislativa			13.300.000,00		13.300.000,00	
2 16 03	Administracao e Planejamento			79.779.046,72		79.779.046,72	
2 16 04	Agricultura						
2 16 05	Comunicacoes						
2 16 08	Educacao e Cultura			19.168.123,16		19.168.123,16	
2 16 09	Energia e Recursos Minerais			18.532.131,00		18.532.131,00	
2 16 10	Habitacao e Urbanismo			70.451,50		70.451,50	
2 16 11	Industria, Comercio e Servicos			11.844.549,56		11.844.549,56	
2 16 13	Saude e Saneamento						
2 16 14	Trabalho			174.287,83		174.287,83	
2 16 15	Assistencia e Previdencia			14.386.000,00		14.386.000,00	
2 16 16	Transportes						
	TOTAL DO GRUPO...			157.254.589,77		157.254.589,77	
ATIVO FINANCEIRO							
2 18	SALDO DO EXERCICIO ANTERIOR						
2 18 00	Caixa				255.654,30		255.654,30
2 18 01	Bancos				15.477.633,93		15.477.633,93
2 18 02	Vinculado em Conta Corrente Bancaria				5.832.473,34		5.832.473,34
	TOTAL DO GRUPO...				21.565.761,57		21.565.761,57
PASSIVO FINANCEIRO							
2 19	RECEITA EXTRA-ORCAMENTARIA						
2 19 00	Outras Operacoes				217.582,34		217.582,34
2 19 01	INSS				737.190,72		737.190,72
2 19 02	Previdencia Municipal						
	TOTAL DO GRUPO...				954.773,06		954.773,06
				552.115.520,05	552.115.520,05	162.428.644,24	162.428.644,24

Werner Haroldo Kothradt
PREFEITO MUNICIPAL

Jorge Antonio Andretta
Secretário Mun. Finanças

Jorge Antonio Andretta
TC - 4.375 - MT

de, católicas e evangélicas compartilharam suas experiências em um dia de estudo.

A partir do texto bíblico de Lucas 13.10-17, - a cura de uma mulher encurvada - as mulheres discutiram sobre a sua situação e realidade. Refletiram a partir de uma visão psicológica o processo de libertação da mulher. A necessidade de organização e luta contra todas as formas de opressão e dominação, contra todos os preconceitos impostos pela sociedade; contra a manifestação mais clara e comum da discriminação: o machismo.

O encontro resultou em compromissos de lutas, a nível de organização em grupos ecumênicos, que abrem espaços para as mulheres compartilharem seus anseios, suas esperanças e experiências.

Estes encontros buscam fortalecer a união em busca de relacionamentos mais humanos e fraternos.

Pastora Elaine

FUNDAÇÃO DE SAÚDE ESTA SEM MEDICO

A Dra. Elisa Lucini demitiu-se da Fundação Nacional de Saúde (SESP), que está agora sem médico para dar atendimento à população de Lucas do Rio Verde.

O Poder Público Municipal já está movendo esforços para trazer outro médico.

INTERCOOP RECEBE NOVA FILIADA

A COMICEL, de Sinop, é a mais nova participante da INTERCOOP - Integração das Cooperativas do Médio-Norte Matogrossense Ltda.

Atualmente participam da INTERCOOP seis cooperativas: COMICEL, COASOL, COOAGRIL, COOPERLUCAS, COOPERTAPURAH e COOPERMUTUM.

A INTERCOOP está estruturada em Núcleos Econômicos. Atualmente destacam-se o Núcleo Econômico de Suinocultura, e o Núcleo Econômico de Eletrificação este foi criado recentemente para viabilizar a ener-

gia hidrelétrica necessária para as agroindústrias que precisamos implantar na região e também para atender a demanda de energia hoje atendida por motores a diesel.

As cooperativas da região estão com projetos para instalar beneficiadoras de arroz em cada município.

A INTERCOOP está funcionando no sentido de promover o intercâmbio entre as cooperativas em tudo que concerne pesquisa sobre cultura do arroz de sequeiro, como de sua industrialização e comercialização.

COOAGRIL: DIVERSIFICAÇÃO - OPÇÃO CORRETA

A história da Coogrill está relacionada com a necessidade de diversificação de atividades para os produtores rurais. Nesse aspecto

convém analisarmos alguns dados elaborados pela empresa CERES Projetos e Assistência Técnica, constantes no quadro abaixo, onde

de se comparam os resultados econômicos de um modelo tradicional de monocultura e um novo modelo proposto (diversificação)

MONOCULTURA DE SOJA	DIVERSIFICAÇÃO
150ha soja: Cr\$ 8.253.840,00	120ha soja: Cr\$ 15.003.072,00
	30ha arroz: Cr\$ 3.548.286,00
	30ha milho (safrinha) Cr\$ 2.384.600,00
	Suinocultura (25 matrizes) Cr\$ 4.771.379,00
Total Anual Cr\$ 8.253.840,00	Total Anual Cr\$ 25.707.337,00

CONSIDERAÇÕES SOBRE O QUADRO ACIMA:

- 150 hectares representam um módulo médio da região;
- Os valores em Cr\$ são o lucro operacional, deduzidas apenas as despesas de custeio, portanto, o lucro é bem inferior se considerarmos a remuneração dos investimentos necessários;
- Na diversificação o resultado foi melhor, pois considerou-se uma produtividade melhor (no caso soja 45 sacos/ha contra 40 sacos/ha na monocultura), tendo como responsável por isto o uso de adubo orgânico resultante da suinocultura. Neste caso é possível trabalhar-se também com redu-

- ção de custos, pois diminui a necessidade de adubo mineral. Uma matriz e sua prole produzem este terceiro suficiente para um hectare e esta área é suficiente para produzir grãos necessários para alimentar estes suínos;
- A receita é distribuída durante todo o ano no caso da diversificação e não apenas na colheita da soja;
- Ainda devemos lembrar que os valores em Cr\$ se referem apenas à produção primária, ou seja, da soja, do arroz, do milho e do suíno "in natura". Com o advento das agroindústrias (beneficiadoras de arroz, frigorífico, esmagado-

ra de soja), o valor agregado em sua produção será multiplicado várias vezes. Isso trará benefícios diretos aos agricultores, bem como a toda sociedade, através da geração de empregos e aumento da receita tributária.

GABINETE ODONTOLÓGICO



Está em funcionamento desde o mês de março o gabinete odontológico mantido pela Prefeitura Municipal na Cidade Nova. O cirurgião dentista Jean J. Machado presta atendimento às terças e quintas feiras, das 7h às 9h da manhã.

POLICIA MILITAR

A Prefeitura Municipal, com aprovação da Câmara de Vereadores doou uma área na Cidade Nova (próximo à ponte do Córrego Lucas) para a Polícia Militar.

A construção do prédio será de responsabilidade da própria polícia que deverá fazer uma campanha junto à comunidade.

SAFRÃO
ARMAZÉNS GERAIS
"Torcendo e Fazendo Por Lucas"

Fones: (065) 549/336 - 549/425
Lucas do Rio Verde - MT.

— POSTO SABIÁ —



Comércio de Combustíveis
SABIA

FONE (065) 549 - 1316

BR 163 - Km 677 - CEP 78455 - Lucas do Rio Verde - MT

GOVERNADOR CONSEGUE RECURSOS PARA O "LINHÃO"

Num prazo aproximado de dois anos o Governo do estado estará inaugurando uma das maiores obras no setor energético de Mato Grosso: a linha de transmissão de duzentos e trinta KV entre a subestação do Coxipó e a futura subestação de Sinop, o denominado e nosso tão esperado "linhão", que irá interligar o nortão ao Sistema Nacional de Energia.

O governador Jaime Campos assinou, em Brasília, um convênio, no dia nove de abril, que prevê investimentos no montante de 80 milhões de dólares, sendo que, pelo acordo, a Centrais Elétricas do Norte do Brasil (ELETRONORTE) entrará com o material e equipamentos e o governo de Mato Grosso com a mão-de-obra.

Participaram da solenidade de assis-

natura do convênio, em Brasília, os senadores Julio Campos, Louremberg Nunes Rocha e Marcio Lacerda, além do deputado Jonas Pinheiro e do secretário estadual de infraestrutura, Clber Lemes. A assinatura do convênio com o Governo de Mato Grosso foi o último ato do ministro João Santana à frente do Ministério da Infra-Estrutura.

O governador Jaime Campos assegurou que o "Linhão, a partir de agora, é um processo irreversível, é uma conquista assegurada".

Para o deputado Jorge Yanai, líder do PFL na Assembléia Legislativa e defensor intransigente do "linhão", a concretização da energia no nortão trará resultados econômicos expressivos à economia matogrossense. Será, com certeza, a redenção do nortão.

FEIRA DE CIÊNCIAS

A direção e professores da Escola Municipal Eça de Queirós, da Cidade Nova, com o apoio da Secretaria de Educação, está promovendo para os próximos dias 29 e 30 de abril a sua 1ª Feira de Ciências.

A abertura acontecerá na quarta, 29 às 14h, com a presença do Prefeito Municipal e 1ª Dama da Secretária de Educação, direção, alunos e professores da Escola.

Serão mostrados



Credilucas



A força da união em busca de novos caminhos

REFLETINDO O COOPERATIVISMO

* "Cooperativismo é união de forças para vencer. Vamos cultivar essa verdade."

* "A Cooperativa é como uma turbina que transforma em energia poderosa o trabalho integrado dos indivíduos."

* "Cooperar é mais do que um verbo, é uma lição de vida."

* "Cooperar é trabalhar e agir juntos para alcançar um objetivo comum. Cooperar é unir forças. Cooperar é vencer."

* "Cooperativismo é a opção por um desenvolvimento equitativo e harmonioso da sociedade."

* "Quando se está só, os problemas se multiplicam. Quando nos associamos a uma cooperativa as soluções se apresentam."

* "Cooperado: faça da sua cooperativa um instrumento para o seu desenvolvimento e o bem-estar da sociedade."

Venha associar-se!

A **C R E D I L U C A S** É NOSSA!
A FORÇA DA UNIÃO
EM BUSCA DE NOVOS CAMINHOS!

AVISO

AOS ASSOCIADOS QUE QUEIRAM FAZER O PAGAMENTO DE SUAS CONTAS TELEFONICAS NA CREDILUCAS, JA ESTAMOS OFERECENDO TAMBEM ESTE SERVIÇO A NOSSOS ASSOCIADOS.

SEGUROS:

VERIFIQUE NA CREDILUCAS DIVERSAS MODALIDADES

APLICAÇÕES:

CONFIRA NOSSAS APLICAÇÕES:

- POUPANÇA
- RDB, CDB,
- FUNDO OURO.
- LETRAS FINANCEIRAS DO TESOURO.

ESCOLHA A QUE MELHOR LHE CONVIER E APLIQUE EM VOCE MESMO, POIS A CREDILUCAS É SUA!

serão julgados por uma comissão julgadora, composta por: Neri Guilherme Artmann, Rosa Assako Nomoto Fujii, Nair Maria Tristão Peixoto, Dra. Elisa Lucchini, Helio Kist, ge-

bastião Garcia Costa, Vera Terezinha Faccin Carpenedo e Rolf Bachmann.

Apos o julgamento dos trabalhos a Feira será aberta à visitação pública.

A diretora Cidalva Trentini fala en-

tusiasmada da experiência que ela e os 13 professores da Eça de Queirós estão tendo junto a seus 320 alunos. Que seja esta Feira o começo para elevar este trabalho no âmbito do Município.



TV SOM



Oficina Autorizada: PANASONIC, PHILIPS, SEMP TOSHIBA, MOTORADIO E SONATA.

Venda e Assistência Técnica de Antenas Parabólicas

Av. Rio Grande do Sul, 2471 - FONE (065) 549-1333
Lucas do Rio Verde - MT.

VACINE SEU REBANHO - FEBRE AFTOSA

É uma doença contagiosa que se caracteriza pelo estado febril inicial, seguido pela erupção vesicular, localizada nas membranas da mucosa e na pele, especialmente na cavidade bucal, tectose espaços interdigitais.

PREJUÍZOS CAUSADOS

- * Até 25% de abortos entre o 3º ao 7º mês de gestação;
- * Cerca de 25% de queda na produção de carne;
- * Em torno de 50% de produção de leite;
- * Entre 1 a 50% de animais mortos (jovens);
- * Debilidade permanente;
- * Empecilho à exportação de carne e reprodutores.

ESPÉCIES SUSCEPTÍVEIS

Mamíferos em geral: bovino, suíno, caprino, sendo bovino mais comum. Equino é exceção.

ETIMOLOGIA

A doença é produzida por um vírus pertencente ao Grupo Picornavírus e é um vírus dermartrópico.

TIPOS DE VÍRUS AFTOSA

- O - (O₁-O₁₁) - subtipos
- A - (A₁-A₂₂) - subtipos
- C - (C₁-C₅) - subtipos

Estes dois comuns no Brasil

- SAT₁ - (7) - subtipo
- SAT₂ - (3) - subtipos
- SAT₃ - (4) - subtipos

Estes ocorrem em mais países africanos.

- ÁSIA - (3) - ÁSIA - ÁSIA

MATERIAL VIRULENTO

Saliva, leite, sangue, urina, fezes, couro, carne, suor, corrimento nasal, semem, ar expirado.

RESISTÊNCIA VIRUS

Água 42 dias; calor é destruído durante 2 a 5 minutos em uma temperatura de 80 a 100°. Luz - os raios solares destroem os vírus; Gelo - o vírus é ativo por 425 dias.

DESINFETANTES

- Soda 2% o vírus é destruído em mais ou menos um minuto.
- Formol 1% o vírus é destruído em mais ou menos seis horas
- Cal e leite 5% o vírus é destruído em mais ou menos seis horas

Observação: Álcool e éter não possuem ação sobre o vírus

PATOGENIA

Vesícula primária facilita a entrada de vírus no tubo digestivo, onde são produzidos milhões de vírus, que são distribuídos por todos os órgãos, causando febre no animal.

Após a ingestão ou inalação do vírus (depois de dois a quatro dias), o mesmo penetra na camada epitelial em qualquer ponto do tubo digestivo, com ou sem lesão. No ponto de entrada, formam-se as vesículas ou aftas primárias, onde ocorre a multiplicação e a libertação; depois de 24 horas, os microorganismos vão para o sangue, que origina a febre que

por sua vez o vírus percorre todo o organismo do animal, através do sangue, os órgãos, exceto o coração, sofrem pouca ação do vírus.

No tecido epitelial é introduzido as aftas secundárias (mucosa da boca, pele das imediações da boca, dos espaços intergenitais e tetos).

Sobre pressão líquida, as aftas crescem e depois se rompem. Uma vez realizada uma erupção, (crescimento) e a ruptura das aftas, o vírus desaparece do sangue, 3 a 5 dias depois da infecção, cessando a febre e sobrevêm a cura.

SINTOMAS

Aftas secundárias; febre; manqueira; e magrecimento; falta de apetite (inapetência), placas vermelhas (lábios, tetos e boca); salivação; dificuldade de mastigação e deglutição.

DIAGNÓSTICO

Clínico - Baseia-se nos seguintes sintomas: salivação, barulho de chupar de bola, dificuldade de mastigação, manqueira, presença de aftas na boca, úbre e nos cascos.

Laboratorial - é feito através de exames.

TRATAMENTO - é sintomático.

PERTURBAÇÕES GASTROINTESTINAIS: Sulfatil, Sulfaguanidina Caulin.

FRAQUESA: Soro-glicosado (Stymovit)

LESÕES NA BOCA: Lavar duas vezes ao dia com solução bicid 1:1000; Lavar duas vezes ao dia com creolina a 1:

1000; Administrar alimentos tenros (bananeira, capim novo e verde).

LESÕES NOS CASCOS

Aplicação de pomadas antissépticas (sulfas e antibióticos: calminex, unguento, polidol, pomasulfa).

PROGNÓSTICO

Uma vez que a mortalidade oscila em torno de 0,2% a 0,5%. Todavia em muitos casos nos animais jovens a maligna mortalidade poderá atingir até 50%.

IMUNIDADE

Doença deixa imunidade de um ano.

POLÍTICA SANITÁRIA AFTOSA

É uma doença de notificação obrigatória.

Colaboração:

EMATER LOCAL

José dos Reis

Extencionista

4ª EXPOLUCAS

O INDEA-MT, na pessoa do seu titular, médico-veterinário Eduardo R. Vinhais, COMUNICA que para exporem seus animais, os senhores pecuaristas deverão apresentar os seguintes documentos:

Animais de Curral:
MACHOS - atestado de vacinação contra a febre aftosa. Caso sejam reprodutores, exame de brucelose.

FÊMEAS - vacinadas contra brucelose até 30 meses, somente atestado de vacinação contra febre aftosa (nota da vacina).

- As não vacinadas deverão apresentar exame de brucelose
Animais de Argola:
- Atestado de vacinação contra febre aftosa;
- Exame de brucelose;

Gado Leiteiro:
Todas as exigências, mais a prova de tuberculização.

Árvore é Vida!
Preserve as árvores e conserve a vida.
Preserve o patrimônio do Município. O patrimônio do teu filho.



Medicamentos-Clínica-Cirurgias
- PRODUTOS VETERINÁRIOS
- MATERIAIS DE SELARIA
- SAL MINERAL

Compra e venda de gado geral.

Av. Paraná, 1456 - Lucas R. Verde - MT.

OBS: AGROVETERINÁRIA GAÚCHA e CASA do BOIADEIRO, agora juntos para melhor atendê-lo.

DR. GODOY RELATA E ESCLARECE:

VIGIA É FERIDO À BALA

Na noite chuvosa de 24 de março o vigia noturno da Lu - maq, Manuel Floriano Figueiredo foi ferido com um tiro na cabeça. O latrocínio ocorreu por volta de 11h40 da noite e não teve testemunha ocular uma vez que além de estar chovendo, as valas e monte de terra tapavam a frente, dificultando a visão das pessoas que passam pela rua. No levantamento feito, foi dada falta apenas de um revólver calibre 38, que o guarda portava, devido a sua função.

Várias investigações estão sendo feitas e já foi lavrado o inquérito policial que brevemente levará ao(s) autor(es) do crime.

HOMICÍDIO

No último dia três aconteceu um homicídio em que a vítima João Correa de Melo foi atingido por um tiro dentro de seu estabelecimento comercial, após ligeira discussão devido a uma dívida, por Alberto Malacarne (popular Pichinin).

Está sendo instaurado inquérito policial, sendo que várias testemunhas já foram ouvidas e também o autor do homicídio se apre-

sentou à autoridade policial no dia sete de abril, usando o que a Lei dispõe, pois no dia do fato conseguiu escapar do flagrante (24 horas), mesmo que todos os policiais de plantão saíram em diligência, mas não conseguiram prendê-lo dentro do prazo.

Concluído o inquérito, a justiça poderá decretar a prisão preventiva, para que o autor do homicídio possa responder pelo crime.

Esta autoridade policial continua à disposição de qualquer pessoa para esclarecimento dos fatos. No mais, gostaria de aproveitar a oportunidade para agradecer à Prefeitura Municipal e seus funcionários, pela pintura na Delegacia.

Dr. Lauriberto Donizete de Godoy - Delegado de Polícia de Lucas do Rio Verde.

JUNHO DE 1992
24 - QUARTA-FEIRA
(101 DIAS ANTES)
- ÚLTIMO PRAZO PARA A REALIZAÇÃO DE CONVENÇÕES MUNICIPAIS, DESTINADAS A DELIBERAR SOBRE COLIGAÇÕES E ESCOLHA DE CANDIDATOS A PREFEITO, VICE-PREFEITO E VEREADORES.

BOAS MANEIRAS

V
A
R
I
E
D
A
D
E
S

A EDUCAÇÃO E A CORTESIA É A FILOSOFIA QUE REGE O CONVÍVIO ENTRE AS PESSOAS NUMA ÉPOCA EM QUE HA POUCO TEMPO PARA DISPENSAR GESTOS CORTÊS. A TECNOLOGIA E O AVANÇO DAS COMUNICAÇÕES TORNARAM AS PESSOAS MAIS RETRAÍDAS ESQUECENDO CULTIVAR A SOCIABILIDADE. NA SOCIEDADE TÃO COMPETITIVA COMO A NOSSA O BEM-EDUCADO É UM PREDICADO CADA VEZ MAIS VALORIZADO. O CONHECIMENTO DAS REGRAS BÁSICAS DE BOAS MANEIRAS, O EQUILÍBRIO DO BOM SENSO E NECESSÁRIO PARA MULHERES E HOMENS QUE BUSCAM O SUCESSO EM SUA VIDA PRIVADA E PROFISSIONAL. A LINGUAGEM E A FORMA DE RELACIONAMENTO, MUDARAM MUITO NO DECORRER DESTE SÉCULO. AS COISAS TORNARAM-SE MAIS SIMPLES E DIRETAS.

A SIMPLICIDADE PASSOU A SER PAUTA DO BOM RELACIONAMENTO. O SER BEM-EDUCADO É AQUELE QUE NÃO ESCOLHE CLASSE SOCIAL PARA TRATAR BEM. O INDIVIDUALISMO E O ESNOBISMO DO NOVO RICO DEVE SER SUBSTITUÍDO POR CORTESIA, BOAS MANEIRAS. AGRAVAR AQUELES QUE NOS CERCAM NESTA COMUNIDADE, SABENDO CONTORNAR ALGUMAS ATITUDES DESELEGANTES DELES, É INDÍCIO DE BOA EDUCAÇÃO E ISTO FAZ PARTE DA ARTE DE VIVER.

ALESSANDRA LINCK.

CARTÓRIO

Registro Civil e Tabelionato

Jalme Selti Fujii
TABELIÃO

Rosa Assaco Namoto Fujii
TABELIÃ SUBSTITUTA

PROCLAMAS:

FAÇO SABER QUE PRETENDEM CASAR-SE:

- CLAUDIOMIRO MORETTO E NEDIMARA ROSANE SMANIOTTO;
- JORGE SIMON E IVONETE MALAGI PEDROSO;
- ROBERTO CARLOS BRUM E LEANDRA SBARDELOTTO;
- SADI DALLAGNOL E GLORIA DELAVECHIA.

SE ALGUÉM SOUBER DE ALGUM IMPEDIMENTO, OPONHA-O NA FORMA DA LEI.



Ventura Motos

peças e Acessórios para Motos
HONDA, YAMAHA e AGRALLE.

"Mecânica em Geral."

Av. Paraná, 1558 - esq. com Santa Fé - Fone: (065)

5491180 - Lucas do Rio Verde - MT.

Auto Elétrica NISSEI

Peças, Acessórios, Baterias Novas e Reformadas.

Rua Guaporé, s/n - Fone 5491101 - Lucas R. Verde

- CYNTHYA Calçados -
Masculino, Feminino e Infantil

Av. Rio G. do Sul, s/n. - Fone 5491101 - Lucas R. Verde

ESPORTE

MAIS UMA QUADRA NA PRAÇA

Devido a grande receptividade que teve a quadra de volei de areia na Praça do Migrantes, no centro da cidade a Prefeitura Municipal achou por bem construir mais uma, ao lado da que já existe e iluminar as

duas.

Nos próximos dias serão realizadas as obras e para a inauguração da nova quadra e das luminárias será organizado um torneio municipal de volei.

Aguardem!

LUCAS TERÁ AULAS DE KARATÊ

Por iniciativa da Prefeitura Municipal de Lucas do Rio Verde, a partir do final do mês de abril estará à disposição dos interessados um professor de karatê, que ministrará aulas nas terças-feiras e sábados para todas as faixas etárias e ambos os sexos. As aulas serão no prédio do antigo Lojão de Utilidades, na Avenida Mato Grosso.

As pessoas interessadas poderão fazer sua inscrição

na Prefeitura Municipal com o Eromar.

As aulas serão ministradas pelo professor Veríssimo Augusto da Rocha, faixa preta, 2º DAN pela Confederação Brasileira de Karatê e Campeão Estadual do mato Grosso de 1991. O professor veríssimo fará uma demonstração de karatê, com seus alunos de Sorriso, na noite da final do Campeonato Municipal Futsal Senior, dia 24 de abril, às 19h30.

DEM AÍ A GINCANA DO TRABALHADOR

Já estão abertas as inscrições para as equipes que querem participar da Gincana do trabalhador, que será reali-

zada dias 1º e dois de maio.

O início será às oito horas do dia 1º e durante todo o dia serão realiza-

das provas; à noite haverá baile para a escolha da Garota Gincana, que também é uma tarefa e, no sábado, continuação das provas, encerrando à tardinha, oportunidade em que será feita a soma dos pontos e premiação das equipes.

As inscrições poderão ser feitas na Prefeitura, com a Bernadete ou na Cooperlucas, com o Mário. As equipes poderão inscrever até 30 (trinta) participantes, ao preço de Cr\$ 150.000,00. Inscrições encerram na segunda-feira, dia 27 de abril.

MOTOCROSS

OS PILOTOS DE LUCAS DO RIO VERDE, JOEL ALBERTI E MAURO ZANCHIN, PARTICIPARAM DA 1ª ETAPA DE MOTOCROSS EM NOVA XAVANTINA, PATROCINADOS PELA PREFEITURA MUNICIPAL. NO PRÓXIMO DIA CINCO DE MAIO PARTICIPAM DA 2ª ETAPA, EM SORRISO.



CAMPEONATO FUTSAL SENIOR

está em pleno andamento o Campeonato Municipal de Futebol de Salão, categoria Senior. Iniciou no dia 1º de abril e conta com a participação de oito equipes, divididas em duas chaves de quatro.

B.

Classificaram-se para a segunda fase as equipes da Ceval Cooperlucas, Clube dos 20 B e Credilucas.

Nesta segunda fase, bem como as finais, serão disputadas em duas parti-



Na chave "A" estão as equipes da Ceval, Clube dos 20 B, Piccini e Cooperlucas. Já na chave B as equipes são: Contato, Clube dos 20A, Credilucas e A.A.B.

uas entre si. Jogarão Cooperlucas x Credilucas e Ceval x Clube dos 20 A. Os vencedores desses jogos disputarão o primeiro e segundo lugares e os perdedores, o terceiro e quarto lugares.

Os jogos são realizados sempre segundas, quartas e sextas-feiras, com início às 20 horas, no pavilhão da Igreja. Compareçam!

Mario Cesar Bach
Secretário Municipal de Esportes

Lumaq Peças e Tratores

Máquinas Agrícolas, Correias, Rolamentos, Peças Para Colheitadeiras e Tratores.

Av. Rio G. do Sul, - Lucas do Rio Verde - MT. Fone (065) 549 1155

