

Folha Verde

LUCAS DO RIO VERDE 02 de abril de 1990

Circulação em Lucas do Rio Verde, Nova Mutum e Tapurah

ANO IV

Nº 69

Tiragem: 1.500 exemplares

PROMULGAÇÃO DA LEI ORGÂNICA

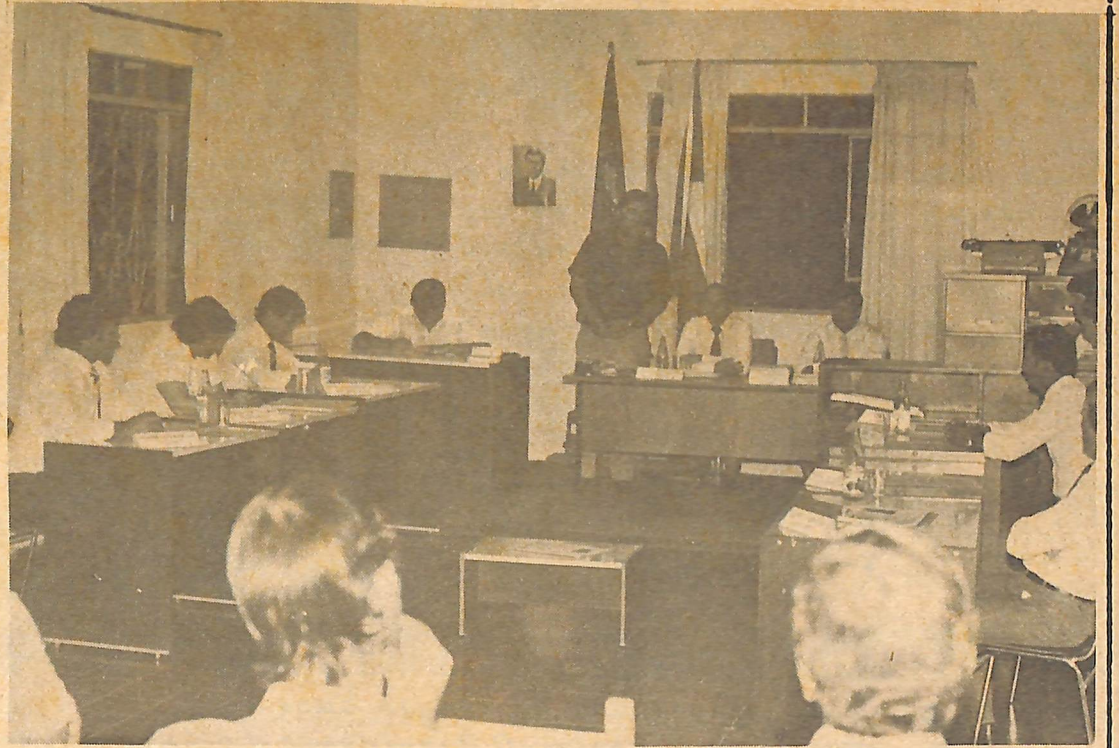

A foto registra a sessão solene de ins A Câmara Munici -
talação da Lei Orgânica, em 89. pal de Lucas do
Na terça-feira, três de abril, A Lei Rio Verde convida
orgânica Municipal será promulgada. a população lu-
quense para a so-
lenidade de PRO -
MULGAÇÃO DA LEI
ORGÂNICA MUNICI -
PAL, que se reali-
zará no dia três
de abril de 1990
às 20 horas, no
Plenário da Câmara.

TRANSFIRA SEU TÍTULO DE ELEITOR

Você que reside em Lucas do Rio Verde mas por uma razão ou outra ainda não transferiu seu título de eleitor para este município, procure o Cartório de Registro Civil e faça a transferência do seu título. Com isso você estará ajudando na participação do seu Município.

GOVERNO DO ESTADO MOSTRA REALIZAÇÕES



Este é o cavalo Mensur, de propriedade de Chico Pivetta. Seu treinador, o Zezo Gordo.



Mulata é de propriedade do Gordo Pivetta e o treinador é o Hélio.

FESTIVAL DA CANÇÃO

ALTA FLORESTA irá realizar o seu Festival da Canção. Para conhecer o regulamento e saber maiores informações, procure a Prefeitura Municipal de Lucas do Rio Verde ou o Jornal FOLHA VERDE.

CANDIDATOS VISITAM L.R.V.

Detalhes na Prox. Edição

HÍPICA PROMOVE TORNEIO DA SOJA

Estes e outros animais estarão participando do 1º Torneio da Soja que está sendo promovido pela Hípica de Lucas do Rio Verde. Veja detalhes na página 08.



Quatiara é de propriedade do "Catarina" e seu treinador é João Carlos.

Editorial

O Plano "Brasil Novo"

O presidente da República, Fernando Collor de Melo, eleito pelo voto direto da grande maioria do povo brasileiro, depois de quase 30 anos em que os brasileiros não podiam votar para presidente, surpreendeu a muitos ao anunciar suas medidas de combate à inflação, principalmente no que diz respeito ao plano econômico.

"Confiscar" o dinheiro que estava nas contas bancárias e aplicações (embora o termo "confisco" não esteja sendo admitido pelo Governo), não era exatamente o que os brasileiros esperavam, principalmente os chamados "grandes". O Presidente tentou mostrar, já no seu primeiro dia de mandato, que veio para mexer um pouco com as estruturas...

Esperamos, sinceramente, Senhor Presidente, que seu plano dê certo e que o Brasil possa realmente sair desta crise em que está mergulhado há longos anos.

Agora, uma coisa é certa. O Presidente Collor, sozinho, por mais competente e por maior, boa vontade que tenha, não conseguirá mudar as coisas. Chegou a hora de nós "brasileiras e brasileiros", participarmos ativamente do processo de mudança deste País. E como é que nós, humildes cidadãos, podemos participar? Podemos começar, por exemplo, exigindo o cumprimento de nossos direitos, previstos e assegurados pela Lei. E entre estes direitos está o cumprimento, por parte dos estabelecimentos comerciais, do "congelamento" de preços, o cumprimento da tabela, "pechinchando", como aconselha o próprio Presidente.

"O voto de confiança" é o que precisamos dar agora ao Presidente e a sua equipe, para que realmente possam colocar em prática as medidas previstas e que elas, finalmente, possam "dar certo".

criconildo



AZAR - de quem esqueceu alguns cruzados a mais na conta bancária e estes, na conversão para cruzeiros, acabaram ficando para o Banco Central usar durante 18 meses. Bem diz aquele ditado popular: "So perde quem tem".

POLÍCIA - Os policiais civis também estão convocados a participar da fiscalização das novas medidas. É isso aí, Dr. Godoy, mas uma incumbência para o senhor. Esperamos sinceramente que o senhor não precise autuar ninguém...

PROMESSA É DÍVINA - prometeu e esqueceu?... Convém tentar lembrar ligeirinho, antes que comecem as cobranças...

ABUSOS - É bom tomar cuidado... Eles agora podem ser punidos. Ainda tem gente querendo "ganhar demais" em cima dos outros...

PARA UM AMIGO - Prisão e companhia...guenta! você queria o quê Mordomia?...

Pré-escolar da Dom Bosco - uma conquista



tura de mais uma turma explica a professora Maria Geni - mas infelizmente nos falta espaço, embora tenhamos professores habilitados. A diretora da "Dom Bosco" diz também que o pré-escolar é muito importante para a criança pois é o princípio da alfabetização.

A diretora da Escola Estadual de 1º e 2º graus "Dom Bosco", professora Maria Geni Bess fala com muito entusiasmo da abertura, este ano, de uma nova

turma de pré-escolar (préII), para crianças da faixa etária dos quatro e meio a cinco anos e meio. Gostaríamos e teríamos pedidos de pais para abertur

Estão de parabéns os pais que despertaram para isso e estão incentivando diariamente suas crianças a frequentarem o pré.

ORAÇÃO DOS AFLITOS "aflita se viu a

virgem nos pés da cruz. Aflito me vejo, valei-me, mãe de Jesus. Confio em Deus com todas as minhas forças, por isso peça que ilumine

meus caminhos, cedendo-me a graça que tanto Desejo (faça o pedido) mande publicar e observe o que acontece no quarto dia.

folha verde

Uma publicação da Organização Jornalística Integração Ltda. - CGC - 24763666/0001-60

DIRETORES:

- Vera Terezinha Faccin Carpenedo (Jornalista - RP: 5399)

-Valmor Carpenedo

COLABORADORES:

Arte: Mário Silvestrini e Rubem Haas

Saúde - Dra. Telma S.T. Buchalla

Esporte: Pedro Paulo Primão

Agropecuária: EMATER/MT-LRV

*Matérias e artigos assinados são de inteira responsabilidade da pessoa que assina.

ENDEREÇO:

Rua 17 - quadra 27 lote 14 - próximo ao Bradesco - CEP 78.455 - Lucas do Rio Verde - MT. Impresso: Gráfica

PRESTANDO CONTAS À COMUNIDADE.

Meio Ambiente

Consciente de que o desenvolvimento econômico responsável deve ser norteado por critérios de preservação ambiental, o governo criou a Secretaria do Meio Ambiente e a Fundação Estadual do Meio Ambiente. Esses órgãos são responsáveis pela implantação da política ambiental do Governo, que sempre esteve comprometido com a questão ecológica.

O Parque Nacional da Chapada, uma antiga aspiração de ecologistas e ambientalistas é hoje uma realidade. Até o final de 1990, o Governo espera ver concluída a demarcação total dos 33 mil hectares de área e a implantação dos serviços de fiscalização e conservação do Parque.

No setor da atividade mineral o Governo promoveu o levantamento e o mapeamento de todos os garimpos existentes no Estado, visando definir áreas de garimpagem obedecendo a critérios de preservação. Lançou o Manual do Garimpeiro com informações sobre como queimar mercúrio sem riscos ao homem e ao meio ambiente e cadastrou as

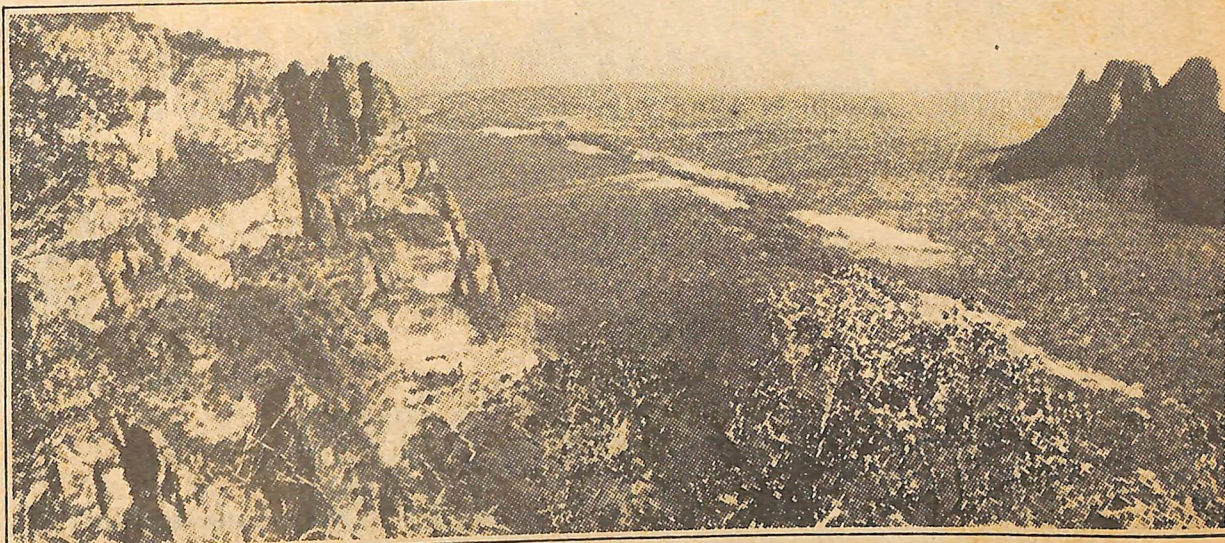

firmas compradoras de ouro, que passam a sofrer fiscalização acirrada para evitar a poluição urbana com o mercúrio.

Programas de controle de desmatamento e queimadas realizados pelo Governo em conjunto com o IBAMA, tem exercido fiscalização rigorosa na zona rural e em áreas de preservação, o que resultou numa redução considerável no número de queimadas. O pantanal hoje tem proteção efetiva através da ação da Polícia Florestal, fiscalizando

e reprimindo os crimes contra a natureza.

Na zona urbana, a fiscalização e o controle da poluição em empresas industriais passou a ser uma rotina e, hoje, o Relatório de Impacto Ambiental é uma exigência para a instalação de novas indústrias.



ESTADO DE MATO GROSSO



GOVERNO PROGRESSISTA DE MATO GROSSO A DIREÇÃO E ESSA

Meio Ambiente: Compromisso de Governo!

Necessidade de Funcionário para Correio

O vereador Walmenir Cândido da Silva indicou ao Prefeito Municipal a necessidade de fornecer um funcionário para o Correio Local, considerando o grande movimento existente no Correio para uma pessoa atender sozinha. O funcionário cedido pela Prefeitura, segundo o vereador, seria por tempo limitado, até que o próprio Correio destinasse um de seus funcionários para a função.

PONTE DO RIO ÁGUA BRANCA

É também do vereador Walmenir a indicação que diz

PRESTANDO CONTAS À COMUNIDADE.

Bemat

O Banco do Estado de Mato Grosso talvez seja o melhor exemplo do trabalho que um governo sério e competente é capaz de desenvolver. Basta recordar que há três anos o Bemate era uma instituição falida moral e financeiramente, fruto do desmando, da corrupção da falta de compromisso com o povo da nossa terra. Hoje, o Bemate é um grande banco: sólido, confiável, competitivo e moderno.

O governo levou à justiça os corruptos, recuperou dinheiro desviado, ganhou a confiança da população e partiu para a modernização da sua estrutura. Implantou postos de pagamento para o funcionalismo, postos de serviços, instalou as agências Vips e inaugurou as sedes próprias das agências de Cáceres, Rondonópolis, Alta Floresta entre outras.

Num salto arrojado, informatizou as agências polos de Cuiabá, Cáceres, Rondonópolis, Barra do Garças e São Paulo, partindo em seguida para a automação de seus departamentos. Implantou seis agências regionais, descentralizando e agilizando as decisões. Promoveu programas de treinamento para melhor qualificar seus funcionários, criou no-



vos serviços e produtos, reformou, ampliou e instalou agências em todo o Estado. Os funcionários agora contam com um exclusivo Serviço de Assistência Médica.

O dinheiro que antes era desviado ou mal aplicado, hoje cumpre importante papel social, financiando micros, pequenos e médios produtores rurais. O Bemate está presente em 21 projetos de colonização, beneficiando diretamente 1838 famílias.

No período de 87/89, visando aumentar a produtividade de colonos plantadores de soja, o Bemate investiu 252 milhões de cruzados de recursos próprios. Outro tanto, proveniente do FINSOCIAL, foi investido na produção de hortifrutigranjeiros beneficiando, exclusivamente, famílias carentes.



ESTADO DE MATO GROSSO



GOVERNO PROGRESSISTA DE MATO GROSSO

A DIREÇÃO É ESSA

Bemat: Compromisso de Governo!



em frente à Prefeitura Municipal. O vereador diz ainda que caso a Prefeitura

consiga mais orçamentos deve distribuí-los conforme a maior necessidade dos usuários.

CALLAI e VENDRUCOLO Pedem Poço Semi-Artesiano Para Piúva



O presidente da Câmara, vereador João J. Callai e o vereador Ilvo Vendruscolo estão indicando ao Prefeito Municipal a necessidade de construir um poço semi-artesiano na Comunidade da Piúva, na escola São Cristóvão, nas mesmas condições em que foi construído o da Groselândia, considerando a necessidade de oferecer à população, bem como aos alunos e professores daquela Comunidade, um conforto maior.

Ponte Sobre o QUATÁ

A indicação é



indicando ao Prefeito Municipal a necessidade de cascalhar toda a estrada do Setor 5, até o final, bem como suas transversais, tendo em vista o escoamento da safra que está em pleno andamento.

Coleta de Correspondências

feito Municipal, visto que, segundo ele, a maioria das pessoas carentes do Município residem na Cidade Nova e que aquela comunidade também tem todo o direito de uma melhor infra-estrutura para seus moradores. A construção do posto de saúde na Cidade Nova facilitaria a vida daqueles moradores, que hoje são obrigados a deslocar-se até a Fundação SESP, que fica distante.

CASCALHAMENTO DE ESTRADAS

O vereador João Callai está

O vereador Paulo Vicente Nunes indica a necessidade de colocar caixas coletoras de correspondências em nossa cidade, visando facilitar a colocação de correspondência, principalmente para pessoas idosas e os moradores mais distantes do Correio.

da necessidade de cascalhar a estrada que liga a Ponte do Cedro, passando pela Groselândia até a Linha 23 e ainda a recuperação da Ponte do Rio Água Branca, na Linha 23.

ESCOLA NA FAZENDA SANTO ANTONIO

O vereador pedetista está solicitando ao Prefeito Municipal a construção de uma escola na Fazenda St. Antonio, também conhecida como Fazenda Scopel. Walmenir diz que a construção pode ser em madeira, com 42m2 de área construída, considerando que a Comunidade dispõe de número suficiente de alunos para a construção desta escola.

menir também quer que a Prefeitura Municipal doe livros do curso primário, necessários ao aprendizado, por considerar que o preço dos materiais didáticos são excessivos, principalmente para as famílias de baixa renda.

ORELHÕES

O vereador indica ainda a necessidade de contactar com a TELEMAT visando a instalação de orelhões (telefones públicos), na cidade de Lucas do Rio Verde, após a efetiva instalação dos telefones residenciais e comerciais em nossa cidade. Os locais para a instalação dos orelhões, segundo o vereador, seriam: em frente à rodoviária, em frente a cada um dos hos-

do vereador João José Callai, que pede sejam tomadas providências o mais rápido possível, no sentido de construir uma ponte sobre o Rio Guatá, ligando a Linha 4 à Linha 5. O vereador diz que não está fazendo nada mais do que reforçar pedidos e considerações já feitas, em apoio, inclusive, à indicação 67/89, do vereador Edson Freire.

POSTO DE SAÚDE PARA A CIDADE NOVA

É outra indicação encaminhada pelo presidente da Câmara ao Pre-

ARQUITETURA E URBANISMO

DENISE C. ZOTTIS ARQUITETA

PROJETO E EXECUÇÃO

RUA S/N LUCAS DO RIO VERDE - MT

DOAÇÃO DE LIVROS O vereador Wal-

Centro Poliesportivo

A indicação é do vereador Sebastião Garcia Costa e pede ao Prefeito Municipal a destinação de uma área para a construção do referido centro poliesportivo. Segundo o vereador, se faz necessário destinar logo esta área, para evitar que futuramente, quando tivermos condições de construir um centro esportivo polivalente, a Prefeitura não seja obrigada a comprar uma área.

INSTALAÇÃO DE INDÚSTRIAS

É outra preocupação do vereador Tião. Ele vê a necessidade de o Prefeito Municipal destinar uma área que seja reservada para a instalação de possíveis indústrias que queiram vir para nosso Município.

PLANTIO DE ÁRVORES

A necessidade de efetuar o plantio de árvores também nas ruas transversais de nossa cidade é o conteúdo desta indicação

do vereador Sebastião. Ele considera que a arborização é indispensável ao embelezamento da cidade e à melhoria das condições de vida da população, pois as árvores ajudam a amenizar os efeitos nocivos do sol e diminuem consideravelmente a poeira de nossas ruas, justificando o vereador.

PMDB Realiza Convenção Municipal

O Diretório Municipal do PMDB de Lucas do Rio Verde realizou a convenção municipal no dia 25 de março, nas dependências da Câmara de Vereadores. Os filiados ao partido escolheram, através de voto direto e secreto, os nomes que deverão compor o novo diretório (delegado e suplentes). Nesta sexta-feira, 30 de março o diretório se reúne para escolher a executiva municipal do partido, dentre os nomes escolhidos na eleição.

EMATER Continua suas Atividades

A medida provisória do novo governo federal extinguindo vários órgãos públicos incluiu entre esses a EMBRATER—Empresa Brasileira de Assistência Técnica e Extensão Rural.

A EMBRATER funcionava como órgão coordenador do Sistema Nacional de Assistência Técnica e de Extensão Rural, realizando cursos, treinamentos e fornecendo apoio às Empresas estaduais

na realização das metas propostas pelos governos dos estados e da União para o setor rural.

Em termos de Mato Grosso a manutenção da Empresa vem sendo bancada pelo governo do Estado (cerca de 90%) ficando os restantes para o governo federal (7%) e municípios (3%).

Por essa razão está em andamento por todo estado um programa que visa integrar os municípios na manutenção dos escritórios locais, permitindo a continuidade dos trabalhos de Extensão Rural.

Confirmando a sua confiança no futuro e com o reconhecimento do seu trabalho pelas comunidades, a Empresa realizou concurso público para preencher as vagas existentes em várias regiões do estado, o que permitirá desenvolver mais atividades em benefício da comunidade, especialmente a comunidade rural, com reflexos positivos para as cidades.

Portanto a EMATER/MT continua de portas abertas e colaborando para a construção de um país melhor. COLABORAÇÃO: Equipe local da EMATER/MT de Lucas do Rio Verde-MT.

PRESTANDO CONTAS A COMUNIDADE.

Justiça e Segurança

Entre 1987 e 1989, o governo investiu como nunca no Setor de Justiça e Segurança. Foram criadas e construídas Delegacias de Mulheres, Delegacias Especializadas em Roubos e Furtos, 19 Delegacias Municipais e Distritais. Destacamentos da Polícia Militar, Postos da PM, a Companhia Florestal, Sub unidade para Pelotões da PM, quartéis e alojamentos.

Sofreram reforma e ampliação 12 Delegacias e o Instituto de Identificação Adolto Paiva, além do Presídio do Carumbé, do Mini-Presídio de Vila Bela da Ss. Trindade, do Presídio de Nortelândia. Ainda na área da Justiça estão a construção de celas na Delegacia de Terra Nova, da Cadeia Pública de Lucas do Rio Verde e da Penitenciária Regional de Rondonópolis, que será uma das mais modernas do País.

Foram adquiridas 121 viaturas modelo Gol e 77 modelo Chevette. Para a Polícia Florestal foram destinadas três viaturas modelo Pampa, quatro F-1000, uma D-20 e dois caminhões. A Polícia Rodoviária recebeu seis Belinas e para o transporte de tropas e condução de detentos foram adquiridos cinco micro-ônibus e três Kombis.

Justiça e Segurança: Compromisso de Governo!



O material bélico foi modernizado com a introdução de armamento pesado e de precisão, como pistolas metralhadoras, fuzis automáticos, granadas, escopetas lunetas de pontaria e munição.

O montante de recursos investidos no reaparelhamento e reequipamento dos órgãos de segurança ultrapassa a casa dos 50 milhões de cruzados

novos. Mais importante que tudo isso, foi o fim da impunidade. O governo processou e expulsou funcionários envolvidos em ações criminosas.

A polícia agora age com justiça no campo e na cidade.

A sociedade confia e participa dos conselhos de segurança e do policiamento comunitário.



ESTADO DE MATO GROSSO

GOVERNO PROGRESSISTA DE MATO GROSSO A DIREÇÃO É ESSA

CLAU CLAU

ARTESANATOS
ARTIGOS PARA PRESENTES

VIMES:
-ESTANTES
-MESAS TELEFONES
-JOGOS DE VARANDA

Av. Mato Grosso, Antiga Monica
Materiais de Construção



Acreditando no novo Governo Vendendo mais barato e COLLORINDO a Vida dos LUQUENSES.
AV. MATO GROSSO - Esquina Com AV. RIO G. do SUL - L.P.R.V.

Loja HS

Tecidos
Confecções
Cama
Mesa e
Banho

Sociaris

Garota Destaque

Folha Verde

\$\$\$**A N I V E R S Á R I O S**\$\$\$\$\$
M A R Ç O 90

- 01 - Aloma Mello
- 04 - Indianara Indigena do Brasil
- 02 - Eunice Maria L. Ruzzin
- 03 - Eloisa -C. Moccellim
- 05 - Augusto B. Pereira
- 05 - Dioneia Barbieri
- 08 - Tanoko Oka
- 08 - Nestor Thomazoni
- 09 - Elenir Ganzer
- 09 - Andre Bias
- 09 - Zenita Selvan Izedorta
- 10 - Ines Romancini
- 11 - Edi Bias
- 13 - Gabriele Barbosa
- 13 - Márcia Angelica Berti
- 15 - Dariane Cesario Peixoto
- 15 - Ana Venson
- 16 - Elaine dos Santos Franco
- 17 - Miranda M. Romio
- 17 - Luzio Bassani
- 18 - Fernando de David
- 20 - Dulce Hugn
- 20 - Maria F. dos Santos
- 20 - Adroaldo Jacobi
- 23 - Oleige C. Sbabo
- 25 - Delia Bach
- 26 - Ana Mucellim
- 26 - Celia M^a. Scherer
- 27 - Noeli Pinto
- 27 - Cristiane Mantelli
- 28 - Luzia Ines Tiati Magnani
- 28 - Daniella Machado
- 29 - Paulo Emilio Paludo
- 29 - Alen Dayana Paludo
- 29 - Nilva Romancini
- 29 - Rodrigo Lampugnani
- 30 - Alessandro Pivetta
- 30 - Zilmar A. Rodrigues
- 31 - Adriano Cesario Peixoto

PARABÊNS!

* Ao nosso amigo Vicente Aparecido Francisco Costa, da Campo Bom, que aniversariou no dia 16 de março. Mais mil anos, Vicentão...

* À Angela Maria Schneider e Carmélia Schneider, filhas de Ari e Elisia. Angela completou 18 anos no dia 31 e Carmélia nove anos no dia nove' de março.

* Ao papai Valmor que aniversariou neste primeiro domingo de abril, com um beijão da Camila, da Rafaela e da manãe.

AGUARDEM!!!

Os formando da 8ª série da Escola Dom Bosco estão preparando uma promoção para este mês de abril e você não pode perder.

* Alô, Vovô, você que está aí no Guarantã, mas mora no nosso coração, um beijo bem grande da Camila e da Rafaela pelo seu aniversário.

* Têia, você ficou bem quietinha e não falou para ninguém do seu aniversário, não é mesmo assim, parabéns!



CLEONICE CASONATO tem 16 anos, é filha de Artur e Ul da Claudina Casonato.

nato. Natural da Paranã, Cleonice está em Lucas do Rio Verde há dez anos.

Cleonice destaca-se pela simpatia; admira a sinceridade, condena a falsidade e seu ideal é cursar faculdade de veterinária.

No esporte ela gosta de vôlei e aeróbica; Na musica, aprecia a lambada. A cantora preferida é Sara Jane e o cantor Luiz Caldas.

Concorda que a juventude é problemática por causa do seu envolvimento com drogas, vícios. Sua mensagem aos jovens: "Seja você mesmo e não a imitação dos outros".

CARTÓRIO DE REGISTRO CIVIL E TABELIONATO

PROCLAMAS:

Faço saber que pretendem casar-se:

- Gilmar Fumagalli e Elaine Maria Cauduro;
 - Benedito Nobre de França e Juracy Jorgina de Almeida.
- Se alguém souber de algum impedimento, oponha-o na forma da Lei.

PRESTANDO CONTAS A COMUNIDADE.

Promoção Social

O maior projeto no setor da PROSOL é o de Ação Comunitária, que contempla pequenas comunidades rurais, organizadas em associações, com máquinas e equipamentos agrícolas pertencendo ao pequeno produtor e suas famílias uma vida mais digna e conseqüente melhoria da qualidade de vida no campo. Beneficiadoras de arroz, serrarias, fariñeiras, tratores e implementos são cedidos às associações em troca de parte da produção, que depois é repassada à entidade filantrópicas.

Nas cidades, os Centros Sociais Urbanos prestam assistência a toda família, com programas específicos para crianças, adolescentes, adultos e idosos. Os Centros funcionam em sistema de congestão com as associações de moradores, clubes de mães



e outras entidades comunitárias. Quarenta e duas novas creches garantem a tranquilidade de quem precisa trabalhar.

Nas escolas e nos bairros periféricos, onde concentra-se a população de baixa renda, o governo desenvolve programas de alimentação e nutrição, beneficiando alunos da rede pública e suas famílias. E, neste ano, serão implantados os Centros de Convivência de Idosos em vários municípios do Estado.



ESTADO DE MATO GROSSO

GOVERNO PROGRESSISTA DE MATO GROSSO A DIREÇÃO É ESSA

SERIEMA AVISA

É hora dos associados comparecerem para atualizar seus cadastros para a confecção das carteirinhas da piscina. Os sócios devem comparecer à LUMAQ levando documentos comprovante dos dependentes e 02 fotos 2x2.

Promoção Social: Compromisso de Governo!

Microbacia em L.R.V.

Está em fase adiantada o levantamento das propriedades que serão beneficiadas com o "Sistema de Conservação do solo e do Meio Ambiente em Microbacias Hidrográficas".

A área do projeto, denominado microbacia piloto do Quatá abrange uma área de aproximadamente 8.000 hectares e mais de trinta produtos rurais, localizados na linha Ol, a partir do córrego Xixi até o espigão que separa os rios Quatá e União.

Nessa região

Gonorréia

É uma doença sexualmente transmissível causada por um germe chamado gonococo.

O homem que teve relação com uma pessoa infectada, 2 a 7 dias após, sentirá: secreção de pus no pênis, sensação de ardência ao urinar se não procurar cuidados médicos, ao sentir estes sintomas, poderá ocorrer inflamações dos testículos, próstata e bexiga, estreitamento da uretra com dificuldade para urinar e incapacidade de ter filhos.

Se a mulher tiver relação com homem infectado, na maioria das vezes não sente nada. Outras vezes pode ter secreção de pus, dor ao urinar, vá com o seu parceiro ao posto de saúde.

A gonorréia não tratada pode afetar as Trompas Ovariais e Útero causando o que se chama doença inflamatória pélvica, que pode fazer com que você fique estéril.

Telma S.T. Buchalla
MÉDICA

são vários os estragos causados pela erosão nas estradas e lavouras.

Estão previstos os seguintes melhoramentos na área:

- Terraceamento completo;
- Elevação de estradas;
- Conservação de caixas de retenção de águas;
- Controle de voçorocas;
- Construção de depósitos de lixo tóxico;
- Construção de abastecedores comunitários;

O levantamento está sendo feito pela EMATER e os trabalhos na microbacia contarão com o apoio dos vários órgãos ligados à área rural do município:

(Empa/MT, Prefeitura Municipal Cooperativa, Empresas de Planejamento Agrícola e outros).

COLABORAÇÃO: Equipe local da EMATER/MT de Lucas do Rio Verde-MT.-

CLASSIFICADOS

BARBADA - vende-se 40 telhas de Brasilit 0,50x2,13mx4mm.

VENDE-SE - uma motobomba acoplada motor a gasolina 3,4HP.

VENDE-SE - um barracão de madeira 10x10 (Tratar com Carmelo - COOPER-LUCAS).

Vende-se uma casa bem localizada, Centro Residencial próximo escolas e todo comércio, com água e luz. Tratar FOLHA VERDE

Vende-se um Consórcio de Motocicleta modelo CG faltando apenas duas prestações.

Tratar neste Jornal.

Vende-se um Terreno em Varzea Grande, documentado.

Tratar neste Jornal.

Vende-se um terreno na Cidade Nova. Tratar neste Jornal.

Vende-se uma máquina seca de Roupas Semi nova. Tratar neste Jornal.

Pres. da Camara Encaminha Ofício ao PRESIDENTE DA REPÚBLICA

Atendendo a uma solicitação da médica-chefe da Fundação Sesp, Dra Elisa Luccini, o presidente da Câmara de Vereadores de Lucas do Rio Verde, João J Callai encaminhou ofício ao Presidente da República, solicitando que mantenha no cargo o diretor regional da Sesp de Mato Grosso, Dr Milton Azevedo. Segundo, na íntegra, o texto do ofício, que foi assinado por todos os vereadores:

"Ao Excelentíssimo Senhor Presidente da República Dr. Fernando Collor de Melo

Prezado Senhor, Ao tomarmos conhecimento de sua medida provisória da fusão da Fundação SESP e SUCAM, tornando-se as duas um só núcleo de saúde FUNDAÇÃO NACIONAL DE SAÚDE PÚBLICA, tomamos a liberdade de fazermos este pedido a V.Excia., que mantivesse no Estado de Mato Gros



so a chefia desta união da SESP e SUCAM o Dr. Milton Azevedo Filho pelos motivos que passamos a expor: 1) trata de uma pessoa que não tem vínculo político com qualquer partido;

2) pelo seu bom relacionamento e trabalho que em prestando aos municípios;

3) por se tratar de uma pessoa competente dentro de sua função.

Ao encaminhar este pedido, gostaríamos de deixar bem claro que trata de um pedido sem qualquer interesse político como V. Excia. há de observar este pedido que é assinado por vários Prefeitos e Vereadores

de diversas siglas partidárias, nós assinantes deste pedido representamos todo o povo que nos elegeu, estamos pedindo nada mais do que justiça para uma pessoa competente, digna do cargo que ocupa.

Sendo o que tínhamos para o momento, certo de que V.Excia. há de analisar carinhosamente o nosso pedido.

Na oportunidade gostaríamos de deixar aqui nosso apoio do nosso município com suas novas medidas para construção de um Brasil novo, cheio de esperança e com justiça social.

Lucas do Rio Verde, 26 de março de 1990."

PRESTANDO CONTAS A COMUNIDADE.

Agricultura e Colonização

Priorizando o atendimento aos pequenos e médios produtores rurais, o governo levou ao campo inúmeros benefícios que contribuíram significativamente para a melhoria da qualidade de vida da família rural.

A juventude e a mulher rural receberam atenção especial do governo que patrocinou a formação e especialização da força de trabalho agropecuário.

O associativismo foi estimulado e a comunidade rural organizada beneficiada com a eletrificação rural, escola rural, atendimento médico, pesquisa e extensão rural, como elementos de apoio. Tratores, veículos, implementos, animais, mudas e sementes, como instrumentos de melhoria da produção. Com isso, o governo contribuiu para a fixação do homem no campo e para o aumento da produção de alimentos básicos.

No setor de armazenamento, registra-se um aumento da capacidade estática em 66 mil toneladas atingindo hoje, um total de 344.400 toneladas entre armazéns convencionais e graneleiros. Somando-se os armazéns em construção aos que estão projetados para iniciar as obras ainda este ano, teremos um aumento da capacidade estática na or-



dem de 680 mil toneladas.

O convênio Brasil/Itália, assinado por Mato Grosso, proporcionará a implantação definitiva do Cinturão Verde. Uma área de mais de duzentos quilômetros em torno da grande Cuiabá será utilizada para o assentamento de pequenos lavradores que produzirão e industrializarão aqui os hortifrutigranjeiros.

A regularização fundiária é outro fator de desenvolvimento no campo. Centenas de pequenas propriedades rurais foram regularizadas em proje-

tos de colonização.

Mato Grosso é hoje o terceiro produtor nacional de soja. Nos últimos três anos onze novas indústrias se instalaram graças ao apoio do Estado, com capacidade para esmagar aqui toda a nossa produção.



ESTADO DE MATO GROSSO

GOVERNO PROGRESSISTA DE MATO GROSSO A DIREÇÃO É ESSA

Agricultura e Colonização: Compromisso de Governo!

PRESTANDO CONTAS A COMUNIDADE.

Saúde

Na área da saúde o Governo desenvolveu o maior elenco de obras jamais realizado por administrações anteriores, beneficiando a população de 90 localidades com atendimento médico e odontológico gratuito.

Já foram concluídas a construção de 27 unidades de saúde tipo I, e 5 unidades tipo II e de 6 unidades tipo III. Oito Centros Odontológicos Regionalizados, um Centro de Otiologia, um hospital e duas unidades mistas. Já concluídas também as reformas e ampliações do Centro de Saúde, Hemocentro, Centro de Saúde Hanseníase, da Policlínica do CPA e de 16 unidades sanitárias. Mais de cem ambulâncias foram adquiridas.

Em fase de execução estão a construção de três hospitais regionais em Cáceres, Colider e Barra do Garças, do Centro Formador de Recursos Humanos, do Hospital do Câncer, de três unidades mistas, de mais uma Policlínica e de seis unidades sanitárias, além de reforma e ampliação de outras 23 unidades sanitárias.



Para 1990, estão projetadas as obras de construção de 03 hospitais, da cozinha do Hospital Adauto Botelho e a reforma e ampliação de três unidades de saúde dos pólos. Com tudo isso, a rede de saúde pública terá mais de 3.000 leitos disponíveis. Um avanço significativo para um Estado que em 87 não tinha sequer um leito público.

Saúde: Compromisso de Governo!



ESTADO DE MATO GROSSO



GOVERNO PROGRESSISTA DE MATO GROSSO A DIREÇÃO É ESSA

QUEM É QUEM NA ADMINISTRAÇÃO PÚBLICA DE LUCAS

Os moradores de Lucas do Rio Verde certamente conhecem e sabem quem são as pessoas que assessoram o prefeito Ko thrade, mas sempre é bom mostrar quem é quem e fazer que dentro da Administração Municipal.

CHEFIA DE GABINETE - assessora diretamente o Prefeito, recebe o público e encaminha os assuntos, problemas e reivindicações que chegam dos municípios. É exercida atualmente pelo vice-prefeito Otacildo Osório pive ta (o Chico).



SECRETARIA DE OBRAS PÚBLICAS - responsável pela execução de obras. Seu titular é Nivaldo Peixoto.



SECRETARIA DE EDUCAÇÃO E CULTURA - Planeja e coordena toda a parte de educação do Município. Sua titular é a professora Nair Tristão.

Peixoto.

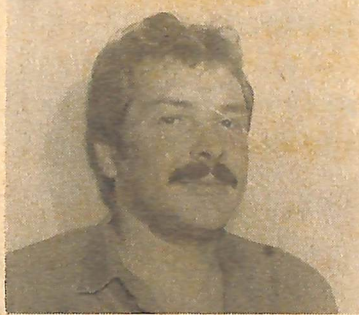

SECRETARIA DE FINANÇAS - cuida dos orçamentos e finanças da Prefeitura. Seu titular é Jacir Bombonato.

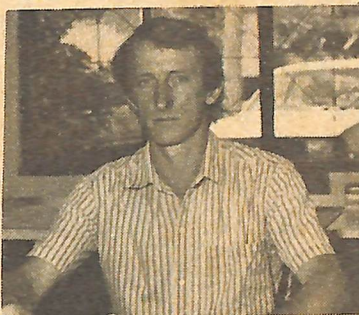

DEPARTAMENTO DE PLANEJAMENTO - é chefiada por Neri Bernades Prestes, que até há poucos dias exercia o cargo de chefe de gabinete.

DEPARTAMENTO DE CONTABILIDADE - tem como responsável Jorge Andreta



DEPARTAMENTO DE TRIBUTAÇÃO - chefiado por Benedito Gerson Velasques.



DEPARTAMENTO DE ESPORTES - chefiado por Pedro Paulo Primão.

JUNTA DE SERVIÇO MILITAR E MINISTÉRIO DO TRABALHO - Funciona em forma de convênio com a Prefeitura e é chefiada por Dari Pedro Weber.

DEPARTAMENTO JURÍDICO - A assessoria jurídica é dada pelo advogado Willians R. de Andrade.

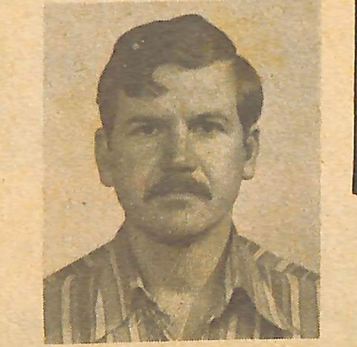
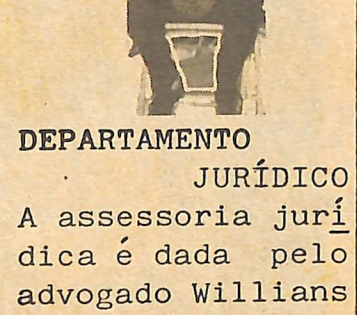

Lucas Recebe Comitiva de Candidatos "90"

Lucas do Rio Verde recebeu nesta sexta-feira, dia 30, uma comitiva de candidatos às eleições de outubro próximo. Entre eles estiveram os candidatos a governador e vice pela coligação PFL/PTB, Jaime Campos e Osvaldo Sobrinho, os candidatos a deputado federal, Jonas Pinheiro e João Teixeira, o candidato a senador, Júlio Campos, o candidato a deputado estadual Otávio Jacarandá e o presidente da UVEMAT (União de Vereadores de Mato Grosso, Dr. José Augusto Curso também candidato a deputado estadual. O popular "Tampinha" é convidado de honra para a solenidade de promulgação da Lei Orgânica Municipal que acontecerá na próxima terça-feira, dia três de abril. A comitiva chegou a Lucas do Rio Verde pela manhã, foi recepcionada no aeroporto, conduzida com uma carreta até o Pavilhão da Igreja Nossa Senhora de Fátima, onde os candidatos fizeram um breve pronunciamento ao público. Almoçaram e reuniram-se com lideranças e companheiros políticos, encerrando a visita a Lucas do Rio Verde, onde vieram com o objetivo de sentir as necessidades que o Município enfrenta hoje.

ASSISTÊNCIA SOCIAL - Convênio com a LBA o trabalho é coordenado pela primeira dama, Ana Ko thrade.



AUTO ELÉTRICA



NISSEI

WAPSA

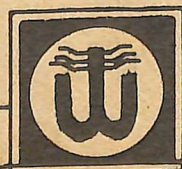

WAPSA

RUA 23 - LUCAS DO RIO VERDE - MT.

AI VEM O 1º TORNEIO DA SOJA

A Hípica Municipal de Lucas do Rio Verde convida os turfistas para o 1º Torneio da Soja, que deverá ocorrer nos dias 13 de abril (enfrente) e as competições nos dias 14 e 15 de abril. O valor da inscrição é o equivalente a 100 sacos de soja por animal. A premiação será de 60% da inscrição para o 1º lugar, 20% da inscrição para o 2º lugar e o 3º lugar defen-

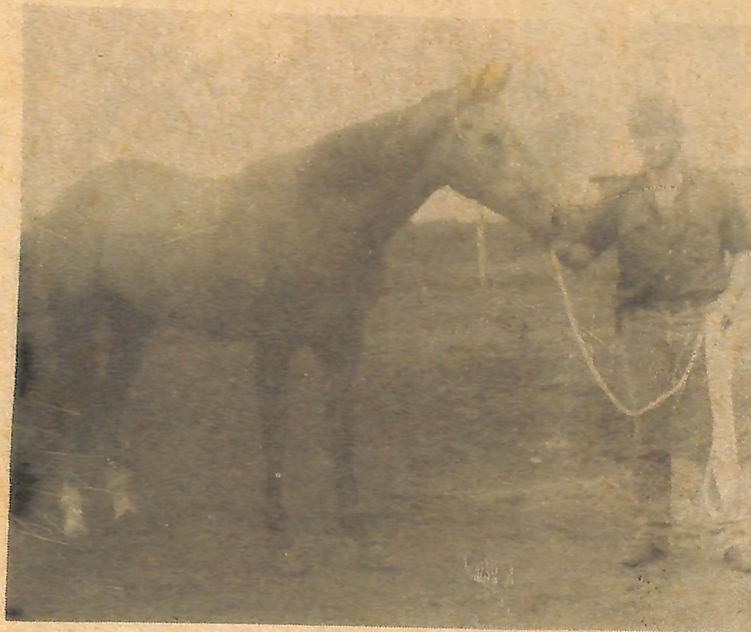

de a inscrição. Foram chamados animais de Terra Nova, Colider, Tapurah e Lucas do Rio Verde.

COOPERLUCAS REALIZA ASSEMBLEIA E RENOVA CONSELHO FISCAL

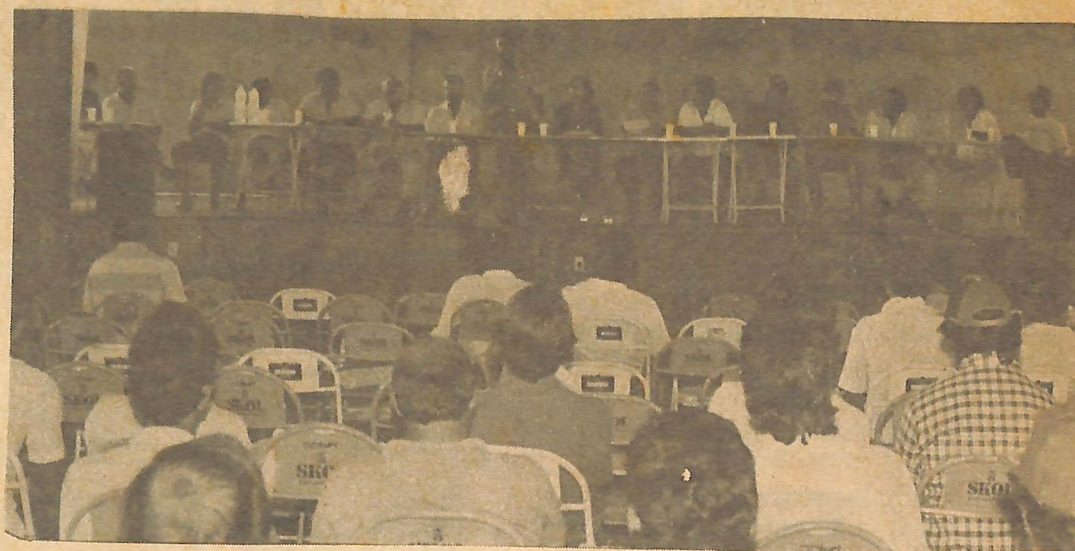

Realizou-se no dia três de março de 1990 a Assembleia geral Ordinária da Cooperativa Agropecuária Lucas do Rio Verde - COOPERLUCAS. Participaram da mesa de honra os diretores da Cooperativa, juntamente com convidados: o gerente do Banco do Brasil de Diamantino, José Guin, diretores da FENECAP, secretário da OCEMAT e coordenador da CAMPO. A Assembleia aprovou por unanimidade todos os itens do Edital:

- 1) Prestação de contas dos órgãos de administração, compreendendo:
 - A) relatório da gestão
 - B) balanço patrimonial
 - C) demonstrativo de resultado
 - D) plano de trabalho para o próximo ano.
- 2) Destino das sobras do exercício
- 3) Fixação do pró-labore para os diretores, presidente, vice e secretário
- 4) Fixação da Cédula de Presença para os demais diretores e conselheiros fiscais

Os eleitos para o Conselho Fiscal para a gestão 90 são:
Efetivos: Antonio Fagundes de Oliveira, Amélio Pedrassani, Oldemar Eichel.
Suplentes: Egidio Raul Vanden, Reny Santo Belló e Jair Dujek.

POSTO RIO VERDE CAMPEÃO



Posto: Jaime, Julio Baixinho, Jean, Amauri, Amarildo e Luiz.

O secretário de esportes da Prefeitura Municipal, Pedrinho, que organizou o torneio, parabeniza a todas as equipes participantes pelo bom andamento do torneio e agradece a colaboração dos juizes, pelo bom nível disciplinar das equipes.

O posto Rio Verde sagrou-se campeão do 1º Torneio Municipal de Futebol, após derrotar a equipe da Prefeitura Municipal pelo placar de 5x1.

"Posto Rio Verde de novo campeão" - estas foram as palavras do presidente do CMD, Reny Santo Belló, ao entregar o troféu de 1º lugar ao capitão da equipe do Posto Rio Verde.

O torneio contou com a participação de 18 equipes do Município de Lucas do Rio Verde e a classificação ficou assim: - 1º) Posto Rio Verde; - 2º) Prefeitura Municipal - 3º) São Cristóvão; - 4º) Chauiski.

A medalha de goleiro menos vazado ficou com Jair Viletti da equipe do São Cristóvão e a medalha de artilheiro do torneio ficou com o jogador Medri -

Prefeitura: Tonho Jaime, José, Pedro Gafuri e Plik.

Colaboração: Pedro Paulo Primão

PRN DE LUCAS ESCOLHE EXECUTIVA MUNICIPAL

Os eleitores filiados ao Partido da Reconstrução Nacional - PRN de Lucas do Rio Verde realizaram convenção para escolha da executiva do partido.

A eleição dos membros e suplentes do Diretório Municipal, bem como do Delegado e seu suplente aconteceu no dia 26 de março no Centro Comunitário de Lucas do Rio Verde.

EXECUTIVA:
 Presidente - Joci Piccini
 Vice - Antonio I-



sak Fraga Lira
 Secretário - Francisco Gemelli
 Tesoureiro - Davi Toniazzo
 1º suplente - Domingos Munaretto
 2º suplente - Jor-

ge Simon
 3º suplente - Adair Boito
 DELEGADO - Amadio Celso Gemelli
 SUPLENTE DE DELEGADO - gervázio Lucena Costa.

Lumaq

PECAS PARA TRATORES



AGROFERTIL S.A.

ADUBOS

AGENTE - LUMAQ

LUCAS DO RIO VERDE - MT