

# FOLHA VERDE

LUCAS DO RIO VERDE

20 de Setembro de 1989

Circulação em Lucas do Rio Verde, Nova Mutum e Tapurah.

ANO IV

Nº 62

Tiragem: 500 exemplares

## Inaugurado outro canal de TV



Foto Lucas

Veja página 03

## COMO FICAM OS LOTES DESOCUPADOS?

Veja página 03

## TELEFONES FUNCIONARÃO

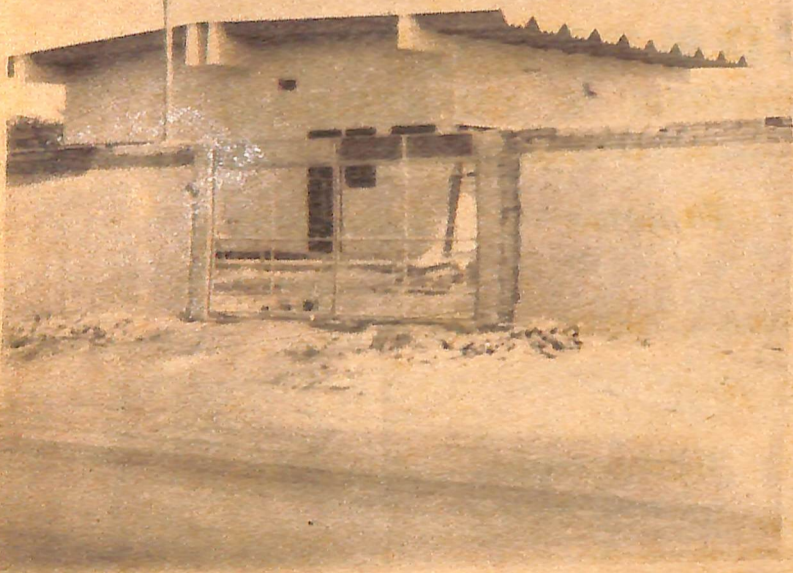

## ARQUITETURA E URBANISMO

DENISE C. ZOTTIS  
ARQUITETA

## PROJETO E EXECUÇÃO

RUA 10 S/N  
LUCAS DO RIO VERDE - MT

## DESFILE DO DIA DA PÁTRIA



## A FEIRA DA PECHINCHA



O Rotary Club de Lucas do Rio Verde realizou, na Escola Angelo Nadin, no dia 16 de setembro, a Feira, ou Bazar da Pechincha, onde foram vendidas roupas e outros artigos arrecadados pelo Rotary, a preços simbólicos.

## Caminhão tomba na BR 163

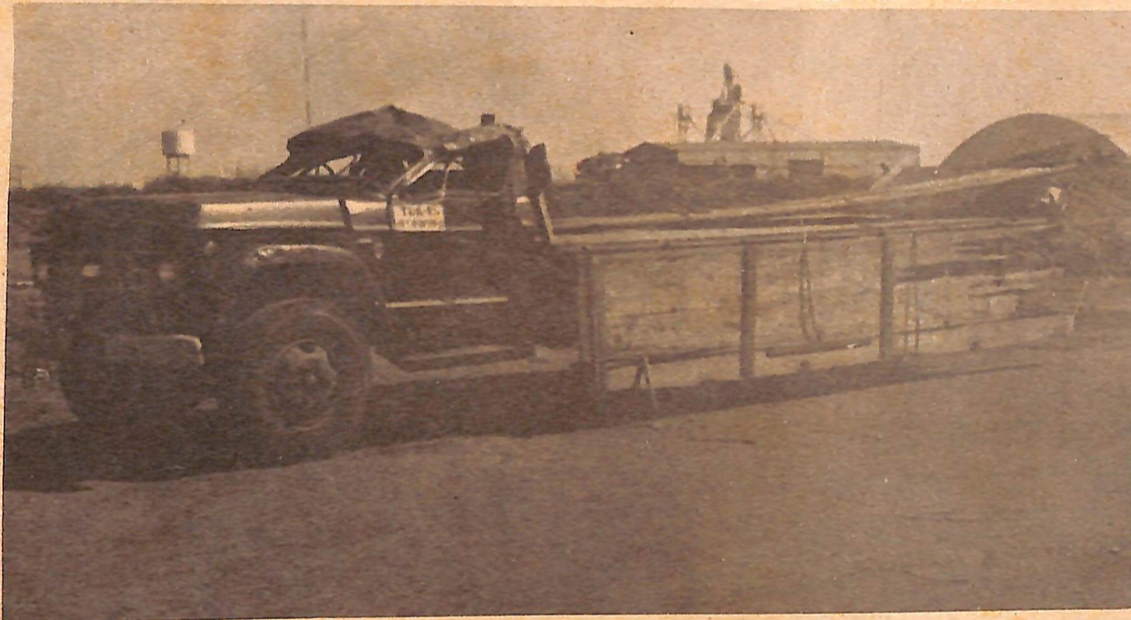

O caminhão marca Chevrllet, de cor azul, de propriedade dos Lam-pugnani (do Saco-lão), vinha carregado de tijolos da olaria de Luca do Rio Verde para descarregar na Copacel. Ao entrar na estrada da linha 1 (entrada da Copacel), o caminhão tombou na BR 163.

Felizmente não houve vítimas.

## EM BREVE

## SAE PROMOVE TREINAMENTO

Veja próxima edição

## Piscina do Seriema



Foto Lucas

Se você quer desfrutá-la, retire logo seu carnê na Lu maq e pague suas mensalidades. Caso você ainda não seja sócio, procure logo o pessoal do SERIEMA e adquira um título.

Vamos todos juntos consttruir o clube para nós e para nossoa filhos.

# EDITORIAL

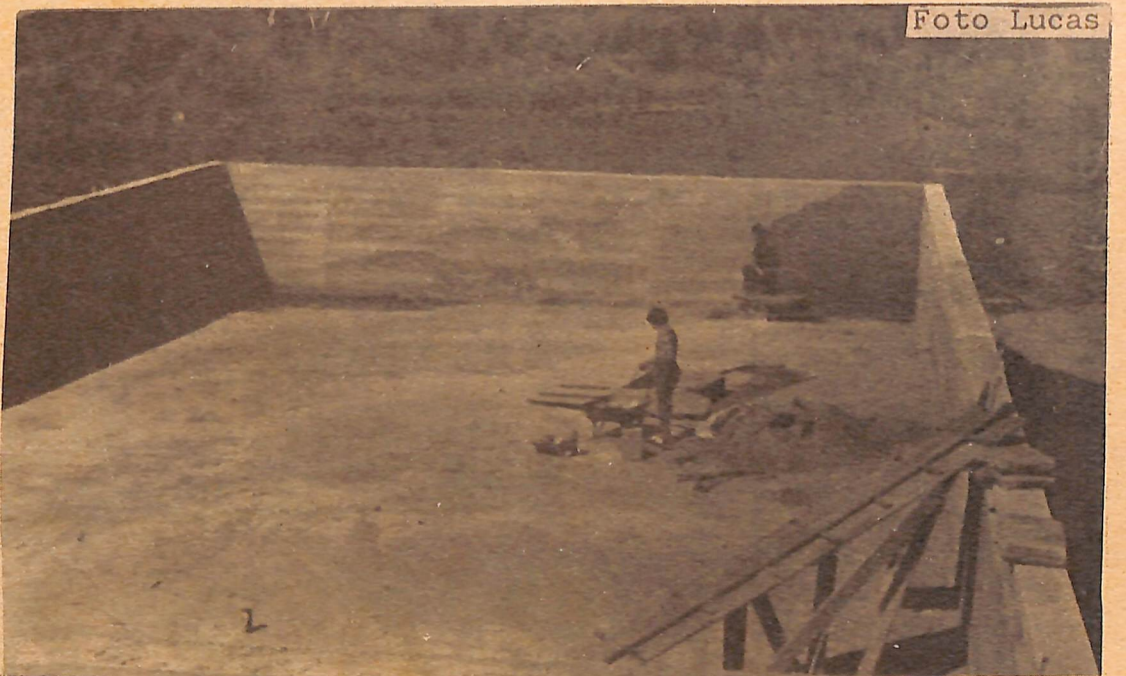
Falando em crise...

Há muito o Brasil vive em crise, mas em nenhum momento se falou tanto em crise como agora. É o assunto em todas as "rodas de bate-papo". É também a desculpa para muitas coisas... Tudo é culpa da crise.

A palavra crise tem vários sentidos: ponto de transição entre uma época de prosperidade e outra de depressão, ou vice-versa; situação social decorrente da mudança de padrões culturais; conjuntura difícil, etc.

Pelo conceito de crise, parece que realmente estamos vivendo uma delas. Mas será realmente necessário só falarmos nela, só nos preocuparmos com

ela, propagá-la aos quatro ventos e, ao mesmo tempo, cruzar os braços sem nada fazer para "virar o jogo".

Acreditamos que não há crise que não possa ser resolvida, desde que se queira resolvê-la, seja ela política, social, cultural ou econômica. E a crise brasileira pode não ser tão difícil assim de ser sanada. É preciso, primeiramente, que cada brasileiro tem o dever de ajudar a acabar com ela. E o começo da solução pode ser a colocação, no governo, de pessoas realmente competentes e capazes de administrar a "coisa pública" com responsabilidade e honestidade.

E esta decisão está nas nossas mãos;

DESCUBRA O ARTISTA QUE HÁ EM VOCÊ. PARTICIPE DO CONCURSO SÍMBOLOS municipais  
DATA: 12.10 PRÊMIO: NCz\$ 500,00  
INFORMAÇÕES: DPT. EDUCAÇÃO

## Sociedades Futuras

No evolução da humanidade verificam-se várias fases: desde as tribos nômades, às quais seguiu-se a Revolução Agrícola, depois a Revolução Urbana, a Revolução Mercantil (que deu origem ao capitalismo mercantil) e a Revolução Industrial.

Foi das tensões geradas pela revolução Industrial que nasceu uma nova formação sócio cultural, o "Socialismo Revolucionário", que passou a expandir-se sobre áreas periféricas do sistema capitalista.

Depois da Revolução Industrial sucedeu a Revolução Termonuclear. Segundo alguns antropólogos esta é "a civilização da humanidade", que, devido às suas características, como a integração da ciência, acabará por reunir todos os povos da Terra no mesmo processo de civilização, concretizando a antevisão de Marx, de uma sociedade onde não exista diferenças étnicas, raciais e regionais que dividem os homens.

Estas seriam as sociedades futuras que, na visão do antropólogo Darcy Ribeiro, o "imperativo de racionalização da vida social e de intervenção no mundo dos valores que motivam a contenda aponta para o Socialismo como a mais capaz das formas de prover os sistemas impessoais de controle torna dos indispensáveis para fazer os homens mais livres e mais responsáveis no mundo da abundância, estimulando sua capacidade criadora e fazendo da pessoa humana a norma e o fim do processo de humanização".

No panorama brasileiro atual, muitas correntes político-ideológico embasam sua filosofia (embora em alguns casos um tanto disfarçada), nas idéias marxistas. Alguns partidos que disputam a Presidência da República também possuem uma filosofia socialista. É preciso, porém, ter discernimento suficiente para saber quem está com a melhor proposta para mudar o Brasil.

Vera Faccin Carpenedo  
Especialista em Educação Popular.

## Educação

### Quadra de esportes

Com recursos conseguidos pela Prefeitura foi construída uma quadra de esportes para a Escola Don Bosco.

A quadra deveria ter sido inaugurada no dia do aniversário do município, dentro das festividades da 1ª Expolucas, mas não foi possível porque não estava concluída.

A inauguração aconteceu então no dia Sete de Setembro, após o desfile.

Há muito os estudantes da Don

Bosco sonhavam com esta quadra que agora é realidade. A obra é de essencial importância para a prática de esportes para as aulas de Educação Física.

### Desfile do dia da Pátria

O desfile de 7 de Setembro deste ano em Lucas do Rio Verde demonstrou melhor organização do que no ano passado (que foi o primeiro e foi preparado à

última hora).

Neste ano, além da Escola Estadual Don Bosco, participaram do desfile algumas escolas municipais, a escola Universal Dois Mil e o CTC Sentinela da Tradição, fundado este ano.

A programação do dia Sete iniciou às 7:00h, com o hasteamento das Bandeiras em frente a Prefeitura, seguindo-se depois o desfile até a Escola Don Bosco, onde foi cantado o Hino Nacional, com a presença do prefeito Werner Haroldo Wehrado e alguns vereadores do município.

### "O DIA DA CRIATIVIDADE"

DATA: 12.10.89

PROGRAMA:

- 8:00 hrs. Missa especial com bênção para as crianças.
- 9.15 hrs. Exposições de trabalhos manuais, desenhos, cartazes, feitos pelos estudantes.
- 10:30 hrs. Escolha do Hino e da Bandeira Municipal.
- 12:00 hrs. Almoço.
- 13:30 hrs. Apresentações de números artísticos: teatro, poesias e músicas
- 14:30 hrs. Início dos jogos; futebol, volei, andebol.

As indicações dos números artísticos e das equipes devem ser feitas até dia 05.10.89, no Depto de Educação e cultura.

Toda a programação será desenvolvida no Salão Paroquial.

## FOLHA VERDE

Uma publicação da Organização Jornalística Integrada Ltda. - CGC - 24763666/0001 - 60

DIRETORES:

- Vera T. Faccin Carpenedo (jornalista Responsável RPNº 5399/RS)

- Valmor Carpenedo (Comercial)

COLABORADORES:

Arte - Mário Silvestrini;

Saúde - Dra. Telma S.T. Buchalla;

Esporte - Walde-

mar Werner;

Agorpecuária - EMATER;

Assinaturas - Magali Thomazoni

\* Matérias e artigos assinados são de inteira responsabilidade da pessoa que assina.

ENDEREÇO:

Rua 17 - quadra 27 lote 14 - próximo à agência do Bradesco.



**CONSTRUFER**  
ENGENHARIA E CONSTRUTORA

Orçamentos      Projetos      Execução

RESP. TÊC.: Engº JAIME L. FREDDO - CREA 67845

RESP. EXEC.: AMÉLIO FÉRST

Administração      Incorporação      Fiscalização

RUA 10 S/Nº

LUCAS DO RIO VERDE - NT

# PARANÁ

ONDE VOCÊ CONSTRÓI ECONOMIZANDO

AV. PRINCIPAL S/Nº EM FRENTE AO B. DO BRASIL.

MATERIAIS  
DE  
CONSTRUÇÃO

## CIDADE Prefeitura regulariza lotes urbanos

O Executivo Municipal encaminhou e a Câmara aprovou uma Lei que regulariza os lotes urbanos em Lucas do Rio Verde.

Em entrevista ao Folha Verde o Prefeito Werner Haroldo Kothrade fala desse assunto e de outros, como educação, telefone, saúde e energia.

**FOLHA VERDE**-Prefeito, por que razão foi criada a Lei de loteamento urbano e que medidas práticas serão tomadas para aplicá-la?

**KOTHRADÉ**-A razão de termos criado esta Lei é porque muitos problemas relacionados com o loteamento urbano vinham para o Prefeito resolver. Mas nós não tínhamos poder para isso porque o INCRA ainda não nos entregou o Projeto. Então nós estivemos em Goiânia e em contato com o pessoal do INCRA acertamos a criação desta Lei que aprovada pela Câmara, dá poderes à Prefeitura para atuar nesta área. Quanto às medidas que adotaremos estão previstas no Edital, ou seja: 30 dias para o cadastramento e início da construção e 180 dias para a conclusão da obra, que deverá ter, no mínimo 40m<sup>2</sup>. Alertamos todos os proprietários de lotes desocupados para que não construam nem transfiram os imóveis sem antes procurar a Prefeitura.

**FOLHA VERDE**-Na área de Educação, o que a Prefeitura tem conseguido?

**KOTHRADÉ**- Em contato mantido com a CO DEMAT assinamos convenio para a liberação de verbas para duas escolas municipais.

**FOLHA VERDE**- E quanto às escolas estaduais o Sr. tem conseguido algum benefício junto à secretaria de Educação?

**KOTHRADÉ**- Temos conseguido algum material e também a liberação de verbas para construção de uma biblioteca para a Escola Dom Bosco e três salas de aula para a José de Alencar.

**FOLHA VERDE**- Como o Sr. está vendo a possibilidade de nova greve no setor do ensino?

**KOTHRADÉ**- Nós entendemos a dificuldade dos professores e nos dispomos a ajudar no transporte a Goiânia (para negociações com o governo), e também nos contatos políticos junto ao secretariado do governo.

**FOLHA VERDE**- Na área da saúde existe algo a destacar?

**KOTHRADÉ**- Obtivemos do secretário de saúde, Carlos Eduardo Botelho, a formação de um posto de saúde na Cidade Nova. O atendimento ao posto será feito em convênio com a Fundação Sesp, que entrará com o material e me-

dicamentos, além de visitas periódicas de médicos. A Prefeitura pagará um subsídio para atender à população.

**FOLHA VERDE**- Passamos para o campo da energia. Como está a obra de extensão da rede?

**KOTHRADÉ**- A Prefeitura, juntamente com a comunidade, está disposta a estender a rede do restante da cidade. O problema é que há escassez de energia. Para resolver este problema estamos tentando trazer mais um motor para Lucas do Rio Verde. Isto será possível se conseguirmos negociar a antecipação de ICM de algumas firmas. Estamos trabalhando para isso.

**FOLHA VERDE**- E os telefones, quando a população poderá ter a alegria de vê-los funcionando?

**KOTHRADÉ**- Em contato mantido com a Construtel obtivemos a garantia de que o contrato será cumprido dentro do prazo (31 de outubro próximo). Só depende da entrega do prédio da central para a Construtel iniciar as instalações.

### TELEVISÃO

Desde o início de Setembro os moradores de Lucas do Rio Verde estão tendo a oportunidade de captar imagens de outro canal de televisão (TV Bandeirantes), instalada pela Prefeitura Municipal.

### Alistamento Militar

A Junta de Serviço Militar de Lucas do Rio Verde comunica que o dia 28 de Setembro é o último prazo para efetuar o alistamento militar dos jovens da classe de 1971 e classes anteriores.

Você que completou ou vai completar 18 anos deve procurar a Junta de Serviço Militar, junto à Prefeitura, e se alistar-se.

Logo que sefe-

Logo que sefe- lou o canal para Lucas, a idéia era de que fosse a Manchete. Porém, segundo as informações obtidas junto à Prefeitura, esta fez consulta aos moradores que preferiram o SBT. Durante dois ou três dias foi possível captar a imagem do SBT, mas com quedas frequentes e interferência nos sinais da rede Globo. Em resumo, não funcionava bem nem a Globo nem a SBT, pois os sinais de ambas, no satélite, é semelhante, e uma interfere na outra.

Testando o sinal da Bandeirantes, deu certo e permanecerá a rede Bandeirantes.

## CRICONILDO

**CÂMARA** - "Quem tá fora quer entrar, mas quem tá dentro não sai"... Tem um certo supleme por aí que há muito anda cantando esta estrofe...

**O CALOTE ANDA SOLTO** : - Pensei que esse problema já tivesse acabado em Lucas do Rio Verde, mas ele ainda existe em todos os setores e atividades...

**CORAGEM** - Muitos dizem tê-la, mas apenas alguns provam que a têm realmente, através de decisões... Para bôns a quem toma as decisões com coragem!

**MUDANÇA DE OPINIÃO** - Até a uns dois meses atrás só se ouvia falar no nome de um candidato nesta "colônia" Lucas do Rio Verde. Mas a coisa mudou e, de repente, o anjo parece estar virando demônio...

**AR CONDICIONADO** - Faz tempo que me contaram uma história sobre compra de aparelhos de ar condicionado para a Central Telefônica. Eu já estava a tê esquecendo... Quem seria capaz de contar isso com maiores detalhes?...

**PARABÊNS** - a quem de direito pela iniciativa de regularizar os lotes urbanos. A medida vem em boa hora...

### Asfalto

Na edição passada informamos, em entrevista com o chefe de Gabinete da Prefeitura, Neri Prestes, que

o custo do asfalto seria de 2BTN por metro quadrado. Na verdade, seriam 20 BTN por metro quadrado.

### ABANDONO DE EMPREGO

Comunicamos que o nosso funcionário Sr. JOSÉ ALVES DOS SANTOS, Portador da CTP nº 025700/814, não compareceu ao serviço desde o dia 25 de Julho de 1989. Embora que o não comparecimento no prazo de 03 (três) dias, a contar desta data, será considerado rescisão de Contrato por justa causa, conforme artigo 482 letra "c" da CLT, caracterizado pela seguinte conduta:

2º Pela intenção do empregado de não retornar ao serviço.

LUCAS DO RIO VERDE, 25 de AGOSTO DE 89  
COOPERATIVA AGRÍCOLA -  
LUCAS DO RIO VERDE - COOPERLUCAS.

**Dr. JEAN J. MACHADO**  
CIRURGIÃO DENTISTA - CRO-MT 1346

CLÍNICA — PRÓTESE — RAIOS X  
— TRABALHOS EM PORCELANA —

HORÁRIO DE ATENDIMENTO: DE SEGUNDA A SÁBADO, DAS 07:00 ÀS 12:00  
13:30 ÀS 21:00.

CONSULTÓRIO: RUA 10, 9/N — CX. POSTAL 94

**MEDITER**

LEVANTAMENTOS TOPOGRÁFICOS

RESPONSÁVEL TÉCNICO: **MÁRIO A. SILVESTRINI**  
TECNOLOGO EM EST. E TOPOGRAFIA  
CREA - 2328 MT.

PRÓXIMO AO BRADINCO — CX. POSTAL 108 — L.R.V.

# EletrôDiscoSom

A PIONEIRA COM AS GRANDES  
VARIEDADES EM: ELETRO DOMÉSTICO  
DISCOS, FITAS, RÁDIOS, APARELHOS DE SOM  
BICICLETAS E MATERIAIS ELÉTRICOS.

VENHA VISITE-NOS E COMPROVE OS  
MELHORES PREÇOS DA REGIÃO.

# GERAL

## Secretário de Governo envia mensagem aos Luquenses

O secretário de governo de Mato Grosso, Gastão Müller, que visitou Lucas do Rio Verde quando da realização da 1ª Expolucas, acompanhado pelo assessor para Assuntos Externos, Nilson Basso, sentiu orgulho ao constatar o progresso do nosso município. É o que ele afirma na correspondência que enviou ao Folha Verde, que transcrevemos na íntegra:

"Ao visitarmos mais uma vez o progressista município de Lucas do Rio Verde, por ocasião de seu 1º Aniversário de emancipação e sétimo de colonização sentimos orgulho do progresso e do desenvolvimento sócio-econômico de nosso Estado, em especial, desse município, que em virtude da pujança de seu povo sob o comando do dinâmico Prefeito Kothrade, vice-Piveta e atuante Câmara Municipal, somados a atuação dos Secretários Municipais, em tão curto prazo foi colocado em destaque no Senário Estadual.

Cumprimos, portanto, o dever de parabenizá-los e mais uma vez nos colocamos a inteiro dispor.

Cordialmente, Gastão de Matos Müller.  
Nilson Basso."

# POLITICA

## O modelo da Cédula Eleitoral

Os deputados decidiram na quarta-feira, dia 13 de Setembro, depois de certa polêmica e de algumas tentativas do PRN de cancelar a votação da matéria, o modelo da cédula eleitoral para as eleições presidenciais de 15 de Novembro próximo.

O modelo aprovado pelos deputados é o da cédula mista, em que o eleitor poderá assinalar o nome ou escrever o número do candidato.

O PRN (do candidato Collor de Melo), queria aprovar a cédula com a foto dos candidatos, alegando que o modelo aprovado iria dificultar o voto dos analfabetos.

## Horário Eleitoral gratuito

15 de Setembro início da propaganda eleitoral gratuita no rádio e na televisão. Durante dois meses todo o eleitor brasileiro terá a oportunidade de ver e ouvir os candidatos à Presidência da República: suas propostas e planos de governo, as soluções para os grandes problemas nacionais... Enfim, os candidatos irão desfilar

diariamente "na telinha", dando ao eleitor a oportunidade de conhecê-los e decidir-se por aquele que entender (o eleitor) ser o melhor para ocupar o lugar de Sarney.

A ordem de apresentação dos candidatos no primeiro dia de propaganda se deu por sorteio. Esta ordem deverá respeitar um revezamento dos candidatos (o primeiro do primeiro dia é o último do dia seguinte e assim por diante). Desse modo, o candidato a ocupar o último espaço no último programa eleitoral antes da eleição deverá

ser o candidato do PMDB, Ulisses Guimarães.

### PESQUISAS

Seos resultados das pesquisas fossem os mesmos a serem revelados pelas urnas em 15 de Novembro, já estariam definidos os nomes dos dois candidatos que irão para o 2º turno das eleições presidenciais. Mas devemos estar atentos para um dado importante: mais de 50% dos eleitores ainda estão indecisos, quer dizer não sabem em quem irão votar. Isto significa que até 15 de Novembro muita coisa ainda pode mudar.

po, conseguem se expandir cada vez mais, em plena crise, milagre? Ou fruto de um trabalho administrativo sério e em conjunto, de todas as pessoas que vestem a camiseta da empresa, desde o mais alto executivo até o simples vigia da organização.

Qual a razão de existirem no mercado da empresa praticamente iguais em relação, ao produto que fabricam, o segmento de mercado que possuem, o capital investido, o seu número de empregados e diferenças tão grandes com relação a taxa de retorno do capital?

O empresário, uma vez detém o capital, possui um segmento de mercado e possui a força de trabalho necessária, ele domina praticamente todas as variáveis para o sucesso de sua organização, porém isso não quer dizer que ele não deva aperfeiçoar-se diariamente, estar informado de tudo o que acontece ao seu redor, estar atento principalmente em seus concorrentes, treinar o seu pessoal, incentivar a produtividade, buscar a renovação diária em sua organização, analisar os custos de produção e tentar baixá-los sempre que possíveis, buscando a eficácia de sua empresa e a excelência empresarial tão almejada e necessária para qualquer organização.

O fator renovação, é algo que toda empresa deve galgar nos dias de hoje, pois em época onde a única constante é a mudança, existem de alguma forma, organizações que administram as mudanças com eficácia, adaptando continuamente sua burocracia, estratégias, sistemas, produtos e culturas, para sobreviver aos choques e prosperar a partir das forças que abatem seus concorrentes no mercado.

Se analisar-mos dois produtores de soja, com a mesma área de plantio, o mesmo equipamento, as mesmas condições de financiamento, as mesmas condições de solo e clima e verificarmos que um não conseguiu a produtividade esperada, pergunta-se, falta de sorte? Ou simplesmente não aplicou as técnicas administrativas adequadas, não buscou a excelência empresarial, não se utilizou de uma vasta gama de informações existentes no mercado, simplesmente deixou nas mãos de Deus e não houve a renovação que nos dias de hoje é fundamental para o sucesso de qualquer empreendimento seja ele, pequeno, médio ou grande.

NEY LUIZ FERREI  
ESPECIALISTA EM ADMINISTRAÇÃO  
CRA 5894.

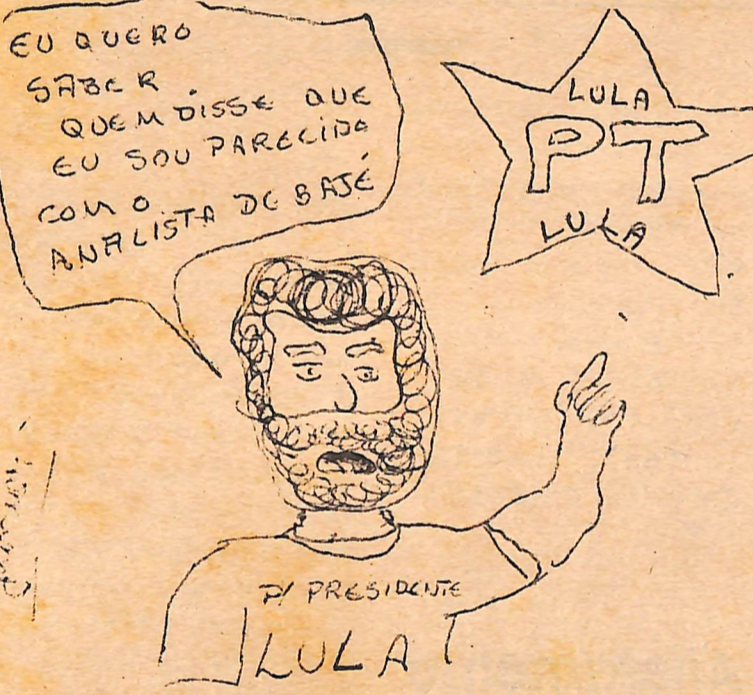

### ADMINISTRAÇÃO

## Em busca da Excelência Empresarial

Em tempos de crise, de recessão econômica, de altas taxas de inflação, de desemprego crescente, de notória insolvências e falências de empresas, existem resultados

presas, existem empresas que conseguem excelentes resultados, altas taxas de lucratividade e rentabilidade bem acima da inflação e ao mesmo tem

## MATERIAIS DE CONSTRUÇÃO

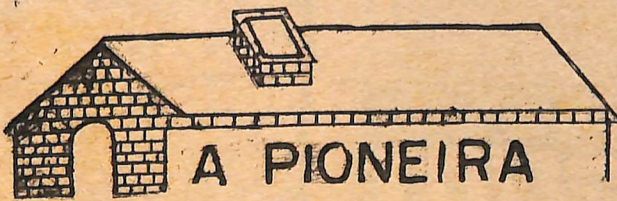

AV. RIO GRANDE DO SUL, 1922 - CEP 78867  
LUCAS DO RIO VERDE - MT

ESCRITÓRIO DE COMPRA: FONE (065) 361-1005  
AV. CARMINDO DE CAMPOS, 179 COXIPÓ - CUIABÁ - MT

## ADVOGADOS



Dr. HUMBERTO MONATO DOS SANTOS  
Dr. RAFAEL SANCHES

ESCRITÓRIO: RUA 10 - LUCAS DO RIO VERDE - MT

NÃO FAÇA NADA ERRADO. PROCURE SEU ADVOGADO.

## SUPERMERCADO E LOJA ECONÔMICA



ECONOMIZE COMPRANDO NOS SUPERMERCADOS E LOJA ECONÔMICA.

AV. PRINCIPAL, S/N - LUCAS DO RIO VERDE - MT.

**FOLHA VERDE, 3 ANOS!**

ANIVERSÁRIOS

SETEMBRO

- 01 - Tania Marta Selinger
- 01 - Juliano Ely
- 02 - Vagliane O. Spabo
- 03 - Valdemar Novello
- 04 - Odete Nelda H. Schueal
- 05 - Cristiane Miname
- 05 - Rosiléia Cantoni
- 07 - Carmelindo Dorarch
- 08 - Gerson Luis Cantoni
- 09 - Ildemar
- 09 - Evandir Presotto
- 09 - Neusa M<sup>a</sup> Dall'asta de Mario
- 10 - Augusto Thozoni
- 11 - Itacir Gregolan
- 12 - Cezar Augusto Paludo
- 15 - Marcelo Ant<sup>o</sup> Cavalli
- 15 - Mitsuyo Oka
- 16 - Ana M<sup>a</sup> Eisele
- 16 - Keila Dayane Fonseca
- 17 - José N. de Oliveira
- 17 - Norivaldo C. P. Junior
- 18 - Chaiana G. costa
- 20 - Kleber Luis Fonseca
- 20 - Marlene Ottoboni
- 20 - Girlaine de Liz Polbinot

**Garota Primavera 89**



Parabéns aos formados da Escola Estadual Dom Bosco e ao organizador Carlos Nunes, pela bela promoção que escolheu, no dia 16 de Setembro, a Garota Primavera 89.

Dez garotas concorreram ao título: Sandra, Cristiane, Chaiana, Maristela, Angélica, Andréia, Lidiane, Gisleyne Lucimara e Valquíria. Das dez, apenas Lidiane Modenez Duarte, que ficou em 3º lugar já havia participado de um concurso de beleza, no Mato Grosso do Sul. Para as outras nove a passarela era totalmente desconhecida. Mesmo assim as garotas se empenharam e fizeram bonito. Mas apenas uma seria a escolhida. E ela foi Sandra Pivetta, filha de Benjamin e Anelita Pivetta. Sandra arrancou muitos aplausos do público e, emocionada, agradeceu a todos, de

pois de ter recebido a faixa das mãos da Garota Primavera 88, Raquel Bernardes Prestes e um buque de flores da arquiteta Denise Zottis, que também foi jurada.

Chaiana Garcia foi a 2ª colocada. Parabéns às Garotas e parabéns à Sandra Pivetta Garota Primavera 89.

**Garota Destaque Folha Verde**

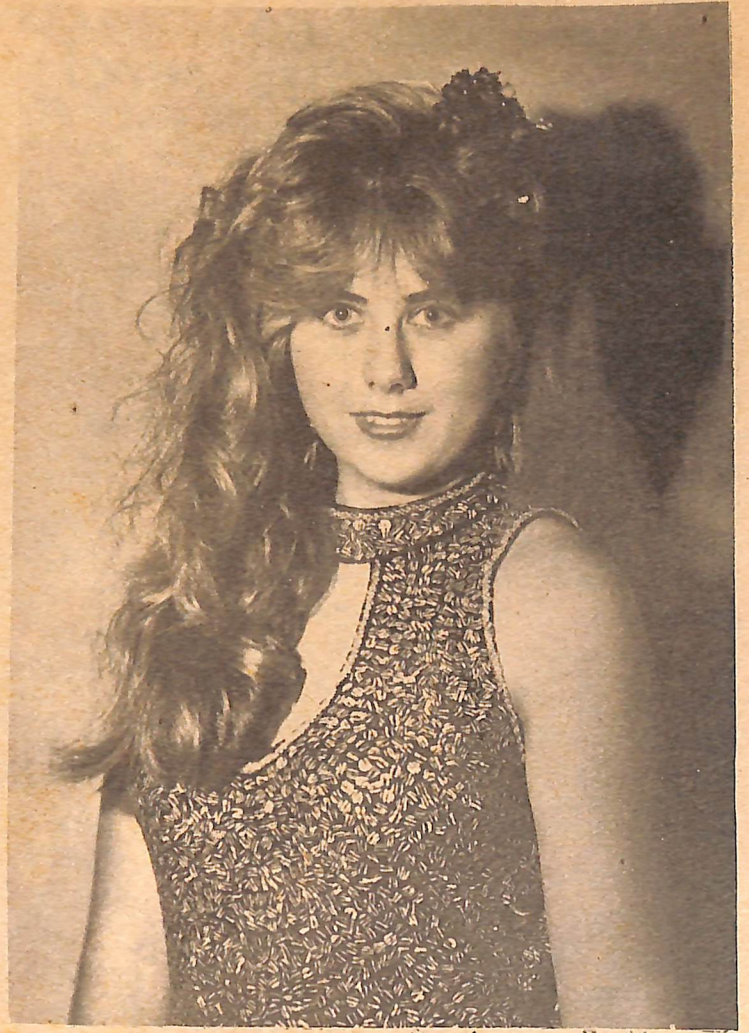

Esta jovem bonita de olhos azuis e verdeados é Clarice Schneider, que tem 17 anos, é natural de Palotina Paraná e reside em Lucas do Rio Verde há três anos.

Clarice foi escolhida Garota

Destaque Folha Verde desta edição por seu otimismo e simpatia. Ela gosta de esportes, de música de viajar e conhecer novos lugares. Estuda, trabalha, pratica Karatê e admira nas pessoas, a simplicidade e a sinceridade.

Não gosta da falsidade e da hipocrisia.

Clarice sonha em realizar-se espiritualmente e ser feliz.

Sua mensagem: Um amigo fiel é uma odenosa proteção. Quem a achou descobriu um tesouro."



João Kummer completou dois anos no dia 02 de Setembro. Parabéns a ele e ao pai José Paulo, à mãe Maria J... e ao irmãozinho Guilherme.



Completou sete anos no dia 06 de Setembro Eguivam Pinto, filho de Guimorvam e M<sup>a</sup> Fátima Pinto.



**CARTÓRIO DE REGISTRO CIVIL E TABELIONATO**

JAIME SEITI FUJII  
TABELIAO

ROSA ASSAKO NOMOTO FUJII  
TABELIAO SUBSTITUTA

**PROCLAMAS:** Faço saber que pretendem casar-se: "Natalho Nonato da Silva e Sineide de Oliveira"; "Edwalter Antunes Guimarães e Rosa Maria de Anaujo"; "Joarez Luiz Pinotti e Loreci Fátima Fiori"; "Paulo Edson Dalavela e Janete Steffier"; "Agnaldo Brandini e Sandra Mara da Silva"; "Lauri Jocemar Sott e Marlene Ronsoni". Se alguém souber de algum impedimento, oponha-o na forma da Lei.

**Supermercado PATO BRANCO**



PARA MELHOR SERVIR A SUA FAMÍLIA  
VERDURAS DIRETO DO CEASA  
O MELHOR ATENDIMENTO  
O MELHOR PREÇO E TAMBÉM  
PANIFICADORA E CONFEITARIA

RIO GRANDE DO SUL LUCAS DO RIO VERDE



# AGROPECUÁRIA

## Em busca do crédito rural

O crédito rural para a safra 89/90 não está escasso como fazem crer as informações até agora veiculadas. O que há, na realidade, é uma ganância inercial por parte do setor financeiro para se apoderar e transformar em lucros o que deveria ser transferido na forma de benefícios ao setor agrícola.

Das quatro fontes de recursos ao crédito rural - caderneta verde, Tesouro Nacional, captação livre no mercado e os depósitos à vista dos bancos comerciais - apenas as chamadas transferências a agricultura via Orçamento das Operações Oficiais de Crédito, captados (over) e somados (ou diminuídos) com recursos do orçamento da União, tem disponibilidade anunciada pelo Governo - NCz\$ 1,3 bilhão.

Segundo Antônio Lício, da CNA os recursos originários dos depósitos a vista dos bancos comerciais que são obrigatoriamente aplicados no setor agrícola ou, alternativamente, recolhidos compulsoriamente e esterilizados no Banco Central são os mais importantes para o setor rural. Aqui localiza-se o fulcro da disputa agriculturax bancos, cuja vitória ou derrota depende do poder político de cada um.

Esses recursos têm custo de captação igual a zero (nominal) e altamente negativo (em termos reais) para o setor financeiro, numa conjuntura inflacionária. Para uma taxa de inflação mensal de 29% (julho 89) seu custo real em seis meses é calculado em -78%. Sabendo-se que há para esta safra cerca de NCz\$ 1,6 bilhão de recursos dessa fonte somente nos bancos privados (e mais 400 milhões no Banco do Brasil) será possível compor, com recursos livres e caros do mercado (a 30% real em seis meses) uma disponibilidade global da ordem de NCz\$ 4,8 bilhões (somando um total de NCz\$ 6,4 bilhões) e ainda se ter um custo de captação igual a zero, sem contar com os chamados recursos do "Tesouro". Adicionando-se as eventuais disponibilidades do Banco do Brasil com o mesmo critério, atinge-se facilmente algo em torno de oito a nove bilhões de cruzados novos, ainda a custo zero. Admitindo-se uma margem operacional de bancos (spread) de 3,0% em seis meses, esta seria a taxa real percebida aos tomadores (setor agrícola). Taxas maiores de juros cobradas do tomador ou volume menor de recursos para o setor significam lucros maiores para os bancos.

em termos reais) para o setor financeiro, numa conjuntura inflacionária. Para uma taxa de inflação mensal de 29% (julho 89) seu custo real em seis meses é calculado em -78%. Sabendo-se que há para esta safra cerca de NCz\$ 1,6 bilhão de recursos dessa fonte somente nos bancos privados (e mais 400 milhões no Banco do Brasil) será possível compor, com recursos livres e caros do mercado (a 30% real em seis meses) uma disponibilidade global da ordem de NCz\$ 4,8 bilhões (somando um total de NCz\$ 6,4 bilhões) e ainda se ter um custo de captação igual a zero, sem contar com os chamados recursos do "Tesouro". Adicionando-se as eventuais disponibilidades do Banco do Brasil com o mesmo critério, atinge-se facilmente algo em torno de oito a nove bilhões de cruzados novos, ainda a custo zero. Admitindo-se uma margem operacional de bancos (spread) de 3,0% em seis meses, esta seria a taxa real percebida aos tomadores (setor agrícola). Taxas maiores de juros cobradas do tomador ou volume menor de recursos para o setor significam lucros maiores para os bancos.

Informativo CNA - Agosto/89

### AGRICULTORES:

## O problema continua

A luta dos agricultores por preços justos por seus produtos vem se estendendo há meses, sem muitos resultados positivos. Mesmo assim eles continuam mobilizados e lutam agora pautados de cinco reivindicações básicas:

1. Prorrogação dos débitos do financiamento de Custo da safra 88/89, a serem transformados em 03 (três) Parcelas iguais, vencidas nas datas dos vencimentos dos Custos das safras 89/90/91 e 91/92.
2. Liberação do Pênhor da safra 88/89, para livre comercialização.
3. Concessão de novo crédito de Custo Agrícola para a safra 89/90.
4. Prorrogação das parcelas dos investimentos, vencidas na presente safra, para a safra subsequente ao vencimento previsto nos respectivos contratos.
5. Manutenção das demais condições vigentes nos Contratos da safra 88/89, nos aditamentos solicitados.

O agrônomo Francisco Gemelli um dos líderes do movimento, diz que até o momento foi conseguido pouco. Dos contatos políticos mantidos, a maior parte não passou de promessas.

No dia 14 de Setembro o Prefeito Werner Haroldo Kothrade encontrou-se com o governador, em Sinop. Deste contato, os agricultores tem a esperança de que com maior empenho do governador, usando sua força política,

algum resultado positivo possa ser obtido.

Se isso não ocorrer, os líderes dos agricultores poderão voltar novamente a Brasília, acompanhados pelos Prefeitos das cidades do médio norte. Em Brasília eles pretendem exercer pressão sobre os políticos com maior influência no Conselho Monetário Nacional, para que as reivindicações dos agricultores sejam atendidas.

## emergência na lavoura

"A agricultura brasileira, apesar do aumento da sua produtividade e de ter ultrapassado os setenta milhões de toneladas, está em crise."

Com esta afirmação o deputado Federal pelo Mato Grosso, Osvaldo Cabral, abriu seu pronunciamento na Câmara Federal no dia 24 de Agosto, em favor dos produtores rurais, principal mente dos municípios de Lucas do Rio Verde, Nova Futura, Tapurah, Sorriso, Campo Novo do Parecis, Chácara dos Guimarães, Diamantino e São José do Rio Claro, onde foi decretado Estado de Emergência no início de Agosto, em razão dos baixos preços da so-

ja, que está levando cerca de 25% dos agricultores a inadimplência para com o Banco do Brasil.

O deputado encerrou seu pronunciamento fazendo um veemente apelo aos Ministros da área econômica para que socorram esses lavradores.

## RELIGIÃO

### Igreja Batista Independente

A mensagem que DEUS Ouvimos essa vez anunciando: Que Deus é Luz e não há nele trevas nenhuma (1ª João 1:5)

No mês de março a Igreja Batista Independente, iniciou o seu Trabalho de Evangelismo aqui em Lucas do Rio Verde.

Reunimo-nos na casa do irmão Edson Freire, onde são realizados cultos públicos, todos os domingos à noite às 20:00hs.

Durante os dias 23 e 26 foi realizado uma série de cultos Especiais com a participação da Banda e do Coral Ebenezer da Igreja Batista Independente de Sinop.

Foram oradores os pastores Armino Jeske de Sinop e Mauro T. Oliveira de Cuiabá.

O nosso único interesse é cumprir aquilo que Jesus nos ordenou. "Ide por todo o mundo e pregai o evangelho a toda criatura."

Um dia estando nós cansados e oprimidos, sendo criaturas em desespero, o Senhor Jesus nos deu uma nova vida e em gratidão pela Paz e a certeza da vida Eterna que elle nos concedeu é que estamos levando adiante o Evangelho do Senhor Jesus, que diz " Vinde a mim todos vós que estais cansados e oprimidos e eu vós aliviarei" (Mateus 11:28)

Talvez você esteja desamparado, com problemas, cansado e oprimido, venha nos visitar queremos clamar ao Senhor por você. Jesus é a solução de todos os seus problemas. Ele conhece as tuas enfermidades e tudo aquilo que aflige você.

"PARTICIPE CONOSCO DOS CULTOS. FIGUREMOS MUITO GRATOS COM A SUA VISITA"

COLABORAÇÃO: Edson Freire



## CAMPO BOM

TEM TUDO PARA SUA LAVOURA. SEMENTES HERBICIDAS. INSETICIDAS E CALCÁRIO PARA PAGAMENTO NA SAFRA.

## COPACEL

MERCANTIL E INDUSTRIAL DE CEREAIS L.T.D.A.

COMPRA E VENDA DE CEREAIS, SEMENTES DE SOJA, ARROZ E MILHO. VENDA: DEFENSIVOS, SEMENTES, FERTILIZANTES E CALCÁRIO.

POSSUI AVIAÇÃO AGRÍCOLA

TRADIÇÃO NA COMERCIALIZAÇÃO AGRÍCOLA DA REGIÃO

"O ANO TODO JUNTO COM O PRODUTOR"

SORRISO - CARAVÁGIO - LUCAS DO RIO VERDE - MUTUM - PRIMAVERA  
MATEUS - DE BELLA RIO. 1004 FONE: 391.391; 391.399; 391.399 CUIABÁ MT

# VARIEDADES

## CULINÁRIA

Panquecas de Fígado de Galinha.

### Ingredientes:

1 cebola pequena picada fininho  
3 1/2 colheres (sopa) de manteiga  
100 gr de fígado de galinha aparado e picado,  
4 colheres (sopa) de farinha de trigo,  
1 1/3 xícara (chá) de caldo de galinha,  
3 colheres (sopa) de creme de leite  
1 gema  
1/2 colher (chá) de tomilho fresco, picado,  
2 colheres (sopa) de conhaque sal e pimenta do reino  
4 panquecas.

**Modo de fazer:**

Refoque a cebola com manteiga até amaciar, nas sem-dourar. Adicione o fígado picado e cozinhe até a carne ficar firme e rosada no centro. Retire o fígado e a cebola da panela e reserve. Acrescente a farinha à manteiga restante e também o caldo, mexendo sempre. Leve a ferver, abaxe o fogo e deixe por três minutos. Misture, à parte, o creme de leite e a gema. Incorpore um pouco do molho quente à mistura, sempre mexendo e despeje na panela mexendo sempre até engrossar. Tire do fogo. Junte o fígado e a cebola à panela e, então acrescente o tomilho, o conhaque e os temperos. Preaqueça o forno a 200°C (forno quente). Recheie as panquecas, dobre-as e disponha-as numa forma refratária untada. Asse por 10 minutos e sirva.

### DICAS ÚTEIS:

**Assobalho:** Contra as aberturas no assoalho, misture serragem com cola de marcenaria, encher as aberturas com essa composição e depois passar cera e dar brilho.

## LITERATURA

"Tinha vida es-tá em meus poemas diz Mário Quintana, quando lhe pedem para falar de sua vida. Em seus poemas o gaúcho Quintana retrata o cotidiano de uma forma simples, mas sempre com uma mensagem profunda. Qualquer dos livros de Quintana é uma boa escolha, nas nós sugerimos "20 anos de poesia", um livro que reúne os principais poemas do poeta gaúcho.

### CURIOSIDADE CULTURAL.

A imprensa do Estado de Mato Grosso comemorou seu centésimo-quinquagésimo aniversário de fundação no dia 14 de Agosto. Em 14 de Agosto de 1839 era publicado em Mato Grosso o primeiro jornal, denominado "Thenis Matogrossense", que se destinava à publicação de atos oficiais do governo da Província e da Assembleia Legislativa da Província.

O primeiro jornal surgiu em Mato Grosso apenas 30 anos depois da publicação do primeiro jornal no Brasil, que aconteceu no Rio de Janeiro e se chamava "Gazeta do Rio de Janeiro". Este jornal foi editado por ordem da Família Real Portuguesa, que se fixara no Brasil em fins de 1807.

Em 1839, quando foi editado pela primeira vez o "Thenis Matogrossense", Cuiabá era uma cidade pacata que contava com aproximadamente 12 mil habitan-

## R\*E\*C\*A\*D\*I\*N\*H\*O\*S

**RODRIGO ASCARI**-Desejamos a você, não só nesse dia 22/09, toda a felicidade do mundo e uma vida repleta de bons momentos. **FELIZ ANIVERSÁRIO HOJE E SEMPRE.** (Titia Izolete e as amigas Jane e Marlene)

**JURA NADIN**-Gostaria de vê-lo novamente. **Vê se aparece.** (a estudante)  
**GELSON**-Agora você voltou a ser o Gelson que era antes. Aquela simpatia voltou a brilhar em sua pessoa. (nós que te curtimos)

**MARLENE** (Salão Sidriane)-Gostaríamos de saber porque você ri tanto quando está dormindo. **Sera que sonha com o Marzico?** (as do lado)

**JOÃO BASSO**-Não tente medir a extensão do meu amor por você, pode ser maior do que sua imaginação. (N)

**JANE**-Por mais que a tristeza lhe envada, que os problemas aumentem, que a barra pese, haverá sempre a cada manhã a renovação de uma esperança imortal em nossos corações. (sua amiga Izolete)

**RODRIGO ASCARI**-Cumprimentamos por mais uma data em sua vida, desejamos toda a felicidade e realização, pois sua vida é importante a nós. (Papai Vlamor, Mamã Irene e Mana Rozana)

**ALGUÉM**- Uma boa DESCULPA é o melhor meio para pôr um ponto final. (Gringa)

tes.

O "Thenis" era composto em papel almaço, em duas colunas largas. Media 31 centímetros de altura por 21 centímetros de largura. Deixou de circular em Junho de 1840, dois meses antes de completar seu primeiro aniversário porque a Assembleia Legislativa da Província não aprovou o orçamento do Governo da Província para a manutenção do jornal. O fato de usarem-se por divergências ocorridas entre os dois poderes.

Hoje já foram identificados no Mato Grosso nada menos do que 349 títulos de periódicos (jornais e revistas).

os microorganismos como estreptococos, pneumococos, hemófilos, vírus, meningococo, bacilo da tuberculose e outros. Em todo o mundo a meningite ocorre de forma endêmica (indica-se de doença em níveis esperados constantes e estáveis ao longo de um determinado tempo). Em alguns casos a meningite pode se manifestar de forma epidêmica (elevação dos índices de transmissão de forma explosiva, num curto período de tempo e em grandes regiões). Entre as meningites epidêmicas (meningocócicas ou por vírus) a de maior importância em saúde pública é a meningocócica cujos sorogrupos A, B e C são responsáveis por 90% dos casos.

O homem, doente ou portador, é o único agente de infecção. O meningococo se transmite diretamente através do contato íntimo (beijo) fala tosse ou espirro. Devido ao meningococo não gostar de oxigênio, em ambientes arejados ele não sobrevive mais que alguns minutos fora do organismo humano. A fragilidade do germe no meio exterior dispensa assim qualquer medida especial de desinfecção do ambiente ou interdição de estabelecimento, sendo suficiente a limpeza habitual destes locais.

Os principais

sintomas da meningite são: febre acima de 38 graus, dor de cabeça, vômitos, irritabilidade ou prostração nos bebês, rigidez na nuca que impede que se encoste no peito e falta de apetite.

O grupo de maior risco se situa principalmente nos que dromem em condições de aglomeração ou que tenham tido contato íntimo com doentes ou portadores.

Há vacinas de comprovada eficácia para os meningococos A e C no Brasil, a FLOCRUZ produz as duas vacinas, sendo que para menores de dois anos a vacina contra o sorogrupos A necessita de uma segunda dose para dar proteção e a do sorogrupos C não apresenta resposta satisfatória nesta faixa etária. Ambas tem duração de imunidade de um a dois anos.

O meningococo possui características diferentes, que tornam difícil a obtenção da vacina específica. Há dois anos, no entanto Cuba iniciou testes de uma vacina contra meningite B que, segundo especialistas, consegue imunizar até 85% da população.

Diante de casos de meningite notificados no Rio de Janeiro, porque ainda não se indicou a vacinação? Veja no próximo número.

**Colaboração:**  
Telma S.T. Buchala  
Médica

## SAÚDE

### O que é a meningite?

Se o momento não é de vacinação em massa na grande maioria dos estados, é importante que a população esteja bem informada e vigilante em relação à meningite.

A meningite é uma doença que se deriva da inflamação das meninges (membrana que envolve o cérebro e a medula espinhal) e pode ser causada por vári-

## MECÂNICA TAMIOZZO

REFORMA DE MOTORES, DIESEL, GASOLINA E ALCOOL, SERVIÇOS DE SOLDA, POSTO DE MOLAS E SERVIÇOS EM GERAL.

Av. Rio Grande do Sul 1 em frente ao Armazém D. DAVJOI  
Lucas do Rio Verde - MT

## AUTO ELÉTRICA



# NISSEI

WAPSA



WAPSA

RUA 23 - LUCAS DO RIO VERDE - MT.

# Folha Verde no ESPORTE

Campeonato municipal de futebol de campo.

## CAMPEONATO MUNICIPAL DE SORRISO

Copacel está chegando ao final a fase de classificação já quase de finido as equipes que vão passar para a outra fase.

Após a 3ª rodada dá para ver que o bom nível do Campeonato e também dos times melhorou. Isto porque o campo é gramado e cercado dando condições e segurança. Para a próxima fase, com times como posto Rio Verde, Clube Atlético Rio Verde, Planalto Fute

O time está por um jogo para disputar as finais em Sorriso. Queremos convidar a torcida para dar aquela força para nossa equipe do domingo dia 24/09 jogaremos pela manhã e sairemos às 7:00hs de Lucas, vamos juntos lutar por este título.

### C.M.D

Conselho Municipal de Desporto foi criado mas está um tanto inat

## CAMPEONATO DE FUTEBOL DE SALÃO

Deve realizar-se nesta quinta-feira, dia 21, o sorteio das chaves entre as equipes que participaram do campeonato municipal de futebol de salão, que será realizado no pavilhão da Igreja Nossa Senhora de Fátima

O início do campeonato está previsto para a próxima segunda-feira, dia 25 de setembro.

LEJA, ASSINE ANUNCIE, DIVULGUE ESTE JORNAL!

## Prefeitura Municipal de Lucas do Rio Verde

LEI Nº 020/89  
04 DE MAIO DE 1.989

ABRE CRÉDITO ADICIONAL SUPLEMENTAR E DA OUTRAS PROVIDÊNCIAS.....

WERNER HAROLDO KOTHRADÉ, Prefeito Municipal de Lucas do Rio Verde, Estado de Mato Grosso. FAZ SABER, que a Câmara Municipal aprovou e eu sanciono a seguinte Lei:

Art. 1º- Fica aberto um crédito adicional suplementar na ordem de NCz\$150.000,00 (cento e cinquenta mil cruzados novos), para atender a seguinte dotação orçamentária:

- 4.0.0.0. DESPESAS DE CAPITAL
- 4.1.0.0. INVESTIMENTOS
- 4.1.2.0. Equipamento e material permanente

ÓRGÃO: Deptº de Viação, Obras e Serviços públicos.

Art. 2º- O crédito aberto no artigo anterior destina-se ao atendimento da Lei Municipal nº009/89 que autoriza o Chefe do Executivo a adquirir veículos e equipamentos de transporte e dá outras providências.

Parágrafo Único: O crédito aberto no artigo anterior será adicionado ao aberto no Art. 4º da Lei 009/89.

Art. 3º - Esta Lei entra em vigor na data de sua publicação.

Gabinete do Prefeito, 04 de Maio de 1.989.

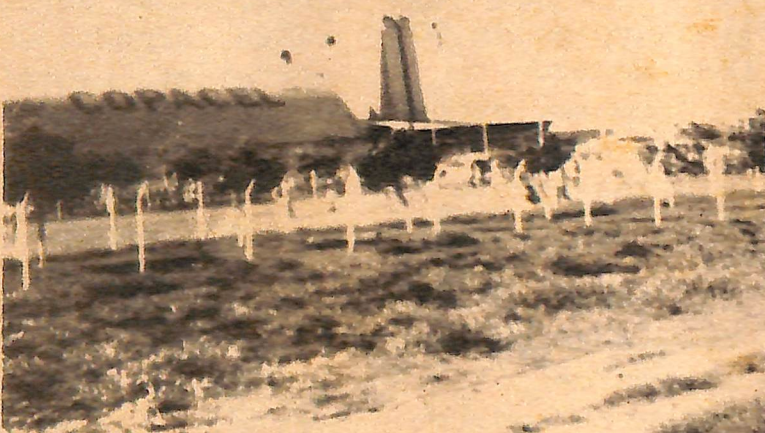

bol clube e Cidade Nova, as outras vagas ainda falta definição e serão conhecidas nas próximas rodadas.

### SALONISMO

Vai começar o campeonato de Futebol de salão, já sabemos que tem um time que vai disputar a final, ou seja Posto Rio Verde, pois ainda não temos atletas para formar uma equipe para ganhar do Posto.

Precisamos fazer um trabalho de base para mudar este panorama fazer bons jogadores novos.

vo pois não houve nenhuma reunião, nem para se organizar.

Só para lembrar da desorganização, foi feito em convite para jogar em Tapurah ninguém ficou sabendo, só o presidente e ele decidiu tudo sem consultar o resto do pessoal do esportivo para em prestar o uniforme para esta equipe que se deslocou para Tapurah, mas não para fazer parte desta equipe.

WALDEMAR WERNER

### Legislativo Municipal

## Ampliação do fornecimento de energia

O Vereador Sebastião Garcia Costa entrou com uma indicação na Câmara Municipal solicitando a ampliação do fornecimento de energia aos sábados, domingos e feriados.

O Vereador entende que por serem estes dias de alzer o fornecimento de energia viria beneficiar a população que poderia assistir a jogos e programas na televisão.

**LUCSAL**  
PRODUTOS AGROPECUÁRIOS

Dr. Danilo Guedes Junqueira  
médico veterinário  
Av. Rio Grande do Sul - L.R.Verde-MT

Ele solicita que o Prefeito mantenha contatos oficiais com o gerente da Cemate visando este benefício que, segundo o vereador, "poucos gastos trará ao grupo gerador".

O horário solicitado pelo vereador é o seguinte:  
Sábado: 17:30 à 1:00 hora da madrugada.  
Domingo e Feriado: 7:00 à 1:00 hora da madrugada.

## Agradecimento aos Professores

A Câmara Municipal de Lucas do Rio Verde, representando o pensamento do Povo Luquense, vêm através desta, prestar seu agradecimento aos Professores Estaduais por entenderem a situação dos alunos, não entrando em greve.

A nobre atitude adotada, pelos nossos Professores, mesmo em prejuízo próprio, mas acima de tudo, com o pensamento voltado para o aprendizado dos alunos, não prejudicando o ano letivo.

Sabedores da atual situação que atravessa os nossos professores, não poderíamos deixar o nosso apoio de solidariedade com esta classe tão batalhadora que forma a sociedade do futuro do amanhã.

O agradecimento da Câmara de Vereadores, que deixa suas portas a disposição para suas reivindicações juntos aos Edis dessa Casa, que representa o povo Luquense, pela atitude tomada pelos professores, não aderindo a greve, que é instrumento justo de reivindicação, mas continuando a ensinar suas aulas, pois sabemos que o professor é uma vocação pessoal.

### CAMPO MUNICIPAL

Só gostaria de lembrar aos novos administradores que falta terminar os trabalhos de terra plana - gens no Campo de futebol, isto se quisermos ter um campo gramado para o próximo ano e fazer um cam-

**Lumaq**  
PECAS PARA TRATORES

AGROFERTIL S.A.  
ADUBOS  
AGENTE - LUCAS DO RIO VERDE - MT