

# FOLHA VERDE

LUCAS DO RIO VERDE

10 de agosto de 1989

Circulação em Lucas do Rio Verde. Nova Mutum e Tapurah.

**ANO IV**

Nº 60

Tiragem: 500 exemplares



## FESTA

A Comunidade de Nossa Senhora da Salete do Setor 6 convida para sua festa no dia 27 de agosto, com santa missa, torneios, churrasco. As duas primeiras equipes que entrarem no campo uniformizadas não pagarão inscrição para o torneio.

## KOTHRADE DECRETA ESTADO DE EMERGÊNCIA

O prefeito Municipal de Lucas do Rio Verde, Werner H. Kothrade, decretou, no último dia oito, estado de emergência no município devido à situação vivida pelos agricultores, provocado pelos preços insuficientes que estão sendo pagos pelos produtos agrícolas, principalmente a soja, que é o produto predominante da região.

O estado de emergência permanecerá em vigor enquanto não forem solucionados os problemas de preços dos produtos agrícolas e dos juros exorbitantes cobrados pelos agentes financeiros, pondo em risco até mesmo a propriedade do produtor rural.

## AGRICULTORES

Embora houvessem decidido não realizar mais protestos e sim lutar pelo não pagamento dos juros bancários, na semana seguinte a da assembleia que tomara tal decisão, os agricultores de Lucas do Rio Verde e Sorriso resolveram trançar pontes e rodovias, impedindo a passagem de qualquer veículo. A manifestação se repetiu por dois dias seguidos.

## LRV TEM ASSOCIAÇÃO COMERCIAL E INDUSTRIAL

VEJA NA PÁGINA 03

## ÁGUA: PROBLEMAS SERÃO SANADOS - GARANTE DIRETOR DO SAAE

Apesar da insatisfação existente por parte de muitos moradores de Lucas do Rio Verde por repetidos problemas de falta de água na parte mais alta da cidade - insatisfações até certo ponto justificáveis - dá para perceber que alguma coisa está sendo feita. O poder público responsável por isso não está de braços cruzados. Só neste ano a Fundação SESP já aplicou trezentos e trinta mil cruzados novos em Lucas do Rio Verde, com perfuração de poço, compra de bombas, geradores, reservatórios, rede, manutenção de ligações domiciliares, etc.

E o engenheiro Joeli - diretor do SAAE - promete que com a conclusão da caixa d'água - em 90 dias - o problema de falta de água em Lucas do Rio Verde estará definitivamente resolvido.

VEJA NA PÁGINA 03

## FOLHA VERDE ESCLARECE

Aos seus leitores, assinantes e anunciantes os motivos do atraso da última edição deste jornal, que trouxe o número 59 e data de 12 de julho, mas na verdade circulou no dia 29 de julho.

Através de um acordo firmado com a Secretaria Comunicação Social do Estado de Mato Grosso, o Governo Estadual subsidiava a impressão do Folha Verde, assim como fazia com muitos outros jornais do interior do Estado. No mês de julho o Governo decidiu cortar esta ajuda que vinha dando aos meios de comunicação e nossa edição nº 59 ficou mais de vinte dias parada na gráfica - em Várzea Grande - esperando pela impressão, que a partir de agora terá que ser totalmente paga com nossos próprios recursos.

Felizmente contamos com o apoio do Prefeito Werner Kothrade e com a compreensão dos nossos anunciantes e assinantes para mantermos vivo e em circulação o nosso jornal FOLHA VERDE que vem, há três anos e meio acompanhando passo a passo o desenvolvimento de Lucas do Rio Verde.

A partir de agora pretendemos normalizar a circulação do jornal e contamos com você.

OS DIRETORES

## TUDO SOBRE A 1ª EXPOLUCAS

DIAS: 4 - 5 E 6 DE AGOSTO - 89

1º ANIVERSÁRIO DE LUCAS DO RIO VERDE - MT.

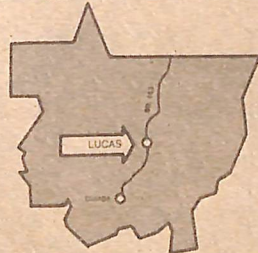
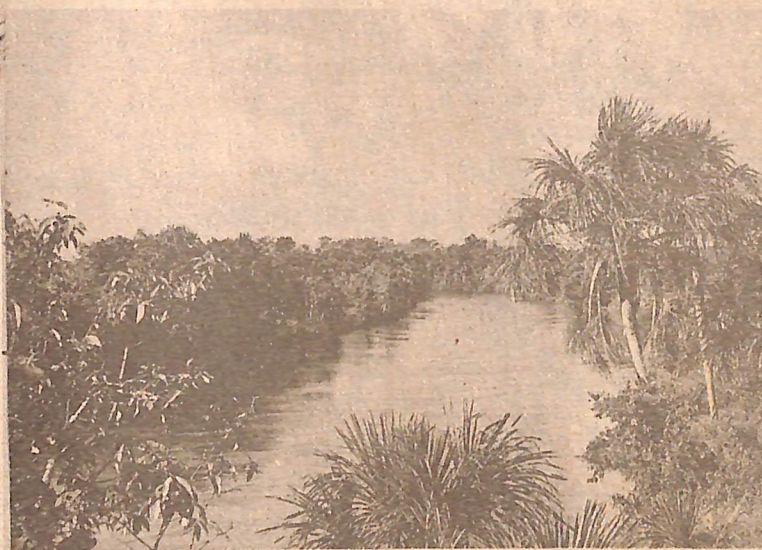

• EXPOSIÇÃO • RODEIO • SHOWS ARTÍSTICOS • LEILÃO DE ANIMAIS  
• CORRIDA DE CAVALO • GINCANA ESTUDANTIL • JOGOS ESPORTIVOS  
• BAILÃO POPULAR

"LUCAS CERTEZA DE PROGRESSO"

VEJA SUPLEMENTO ESPECIAL



**XANADU** AUTO ELÉTRICA

AGORA COM BATERIAS NOVAS E REFORMADAS, ALÉM DE TODO O SERVIÇO QUE VOCÊ ESTAVA HABITUADO A RECEBER.

J. STRAGLIOTO e Cia Ltda.

BR 163 - AO LADO DA MARABÁ

# EDITORIAL

## "LUCAS CERTEZA DE PROGRESSO"

Este é o lema escolhido para o município de Lucas do Rio Verde no início da Administração de Werner Haroldo Kothrade. E o progresso tem realmente se manifestado em Lucas do Rio Verde. São não vê isto quem não quer. A 1ª Ex-polucas também deu prova disto.

Precisamos acreditar no progresso de nosso município. Mas temos também que investir neste progresso.

Um dos maiores problemas que Lucas ainda enfrenta é o de ser uma reação essencialmente agrícola e esta agricultura está calcada ainda na monocultura soja, que neste ano, embora tendo apresentado uma produção excelente, o preço levou muitos agricultores a quase falência. Quando a agricultura vai mal, o município todo pode se desestruturar. Esperamos e confiamos que isto não venha a ocorrer com Lucas do Rio Verde e que ele continue crescendo no mesmo ritmo que vem mantendo desde sua fundação, há exatamente sete anos.

# EDUCAÇÃO

## Educação

### Mudança

O título acima dá nome a um livro de Paulo Freire, mas não é dele que vamos falar e sim da situação que vive a grande maioria do povo brasileiro e do papel que a educação desempenha dentro deste panorama de miséria.

A análise pode iniciar pela situação do próprio educador, que em

muitas localidades brasileiras chega ao absurdo de receber quinze cruzados novos como salário mensal sendo que o salário mínimo hoje é de NCz\$192,88, o que já é uma miséria se comparado aos aumentos diários de que os consumidores são vítimas, tanto na alimentação, vestuário, transportes, combustíveis etc, só para citar alguns.

Resultado da insatisfação, os trabalhadores são obrigados a parar fazer greve e nesta categoria incluem-se também os professores.

Em praticamente todos os estados brasileiros, este ano, os educadores fizeram greve, inclusive no Mato Grosso. Num assembleia realizada em Cuiabá no dia 1º de setembro os profissionais da educação pública de Mato Grosso decidiram pelo "estado de greve"; caso as reivindicações não sejam atendidas os professores podem parar outra vez, para não voltar mais às aulas este ano o que certamente

não agradará a ninguém e, muito pelo contrário, acarretará prejuízos muito maiores à educação.

Aí podemos nos fazer a pergunta: a quem interessa

esse tipo de educação em que pais alunos e professores vivem insatisfeitos?

Certamente interessa a alguém. Àqueles que matêm o domínio da situação e a quem absolutamente não interessa um povo crítico e esclarecido, capaz de discernir o jogo de interesses que envolve a garantia do "poder". E quando o povo não é devidamente esclarecido fica relativamente fácil a um candidato, por exemplo, com um discurso belamente demagógico, enganar a milhões de eleitores e assim garantir a sua ascensão...

Tudo é um problema de educação e é pela educação que precisamos começar a mudar.

É preciso que estes movimentos reivindicatórios que vem sendo desencadeados sirvam também para desenvolver nos jovens e adolescentes uma visão mais crítica da realidade em que vivem, para que eles também se sintam responsáveis em lutar para que ocorram as mudanças

**AGRADECIMENTO**  
Joel Aleixo de Castro agradece a todos os professores da E.E. de 1º e 2º Graus Dom Bosco, onde cursou meio ano do 2º Colegial, com o objetivo de prestar vestibular para o Curso de Administração de Empresas em Diamantino, tendo sido aprovado. Com alegria Joel quer compartilhar esta vitória com o competente corpo docente da Dom Bosco.

**LEJA, ASSINE ANUNCIE, DIVULGUE ESTE JORNAL!**

tão necessárias para que este país saia do atoleiro em que as administrações corruptas e incompetentes o enterraram. Vera Terezinha Faccin Carpenedo Especialista em Educação Popular

## Estudantes visitam Chapada dos Guimarães

Os estudantes da 8ª série no turno da E.E. de 1º e 2º Graus "Dom Bosco" visitaram, nos dias 28, 29 e 30 de julho, a cidade de Chapada dos Guimarães, a 60 quilômetros de Cuiabá.

Chapada dos Guimarães, além de ser uma cidade de histórica, reúne alguns dos mais belos atrativos turísticos do Mato Grosso.

A excursão dos formandos da 8ª série, pelo que fomos informados, foi um sucesso. Parabéns a vocês.

## ADMINISTRAÇÃO Estratégia Empresarial

Em termos empresariais, a estratégia pode ser definida como "A mobilização de todos os recursos da empresa no âmbito global, visando a atingir objetivos a longo prazo".

Uma estratégia, é um conjunto de objetivos e de políticas principais capazes de guiar e orientar o comportamento da empresa, consiste em guiar as decisões quanto a produtos/mercados, as direções nas quais a empresa procura crescer e mudar, as forças que ela deve procurar explorar e, inversamente, as fraquezas que ela procurará evitar.

Toda empresa consciente ou inconscientemente, tem a sua estratégia para lidar com as oportunidades e ameaças ambientais e melhor aplicar suas forças e potencialidades.

A estratégia empresarial é tarefa do nível institucional da empresa, e busca a conjugação Produto/mercado e essa conjugação indica a "vantagem competitiva" da empresa, em termos de seus pontos fortes.

Toda empresa racional, deve ser flexível para mudar de estratégia e alterar o planejamento inicialmente traçado, face a qualquer mudança no mercado como por exemplo: Alteração do produto face as novas tecnologias existentes, produtos ou serviços prestados pela concorrência, que podem afetar seriamente a situação financeira da empresa esses fatores ou outros alheios, devem pressionar o empresário a ser flexível e ter a capacidade de mudar os rumos da empresa para que ela sobreviva, portanto a estratégia da empresa, pode ser mudada a qualquer acontecimento no civo à empresas, não previsto pelo empresário.

NEI LUIZ FERRI  
Especialista Em Administração  
CRA Nº 5894

## FOLHA VERDE

Uma publicação da Organização Jornalística Integração Ltda. - CGC - 24763666/0001 - 60

### DIRETORES:

- Vera T. Faccin Carpenedo (jornalista Responsável RPNº5399/RS)

- Valmor Carpenedo (Comercial)

### COLABORADORES:

**Arte** - Mário Silvestrini;

**Saúde** - Dra. Telma S.T. Buchalla;

**Esporte** - Waldeimar Werner;

**Agropecuária** - EMATER;

**Assinaturas** - Marisa Tabile

\* Matérias e artigos assinados são de inteira responsabilidade da pessoa que assina.

### ENDEREÇO:

Rua 17 - quadra 27 lote 14 - próximo à agência do Bradesco.

## SUPERMERCADO E LOJA ECONÔMICA



ECONOMIZE COMPRANDO NOS SUPERMERCADOS E LOJA ECONÔMICA.

AV. PRINCIPAL, S/N - LUCAS DO RIO VERDE - MT.

## ARQUITETURA E URBANISMO

DENISE C. ZOTTIS  
ARQUITETA

## PROJETO E EXECUÇÃO

RUA 10 S/N  
LUCAS DO RIO VERDE - MT

## MATERIAIS DE CONSTRUÇÃO

AV. RIO GRANDE DO SUL, 1922 - CEP 78867  
LUCAS DO RIO VERDE - MT

ESCRITÓRIO DE COMPRA: FONE (065) 361-1005  
AV. CARMINDO DE CAMPOS, 179 COXIPÓ - CUIABÁ - MT

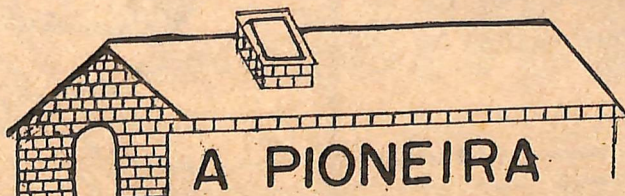

## CIDADE

## Água: Sesp constrói outro reservatório

Em 17 de julho teve início a construção do reservatório elevado de 100.00 litros na parte mais alta da cidade. O reservatório está localizado em terreno com baixa resistência houve necessidade de se lançar mão de fundações profundas (estacas pré-moldadas de concreto, que atingiram profundidades de 22 metros).

A obra do reservatório estará concluída em meados de outubro e custará NCz\$ 102.000,00. Com a sua conclusão serão finalmente solucionados os problemas de insuficiência de pressão na rede distribuidora de água na extremidade mais alta da cidade (rede instalada mais recentemente).

A obra está sendo executada com recursos oriundos do Ministério da Saúde, através da Fundação SESP, órgão que administra e opera o sistema de abastecimento local, em convênio com a Prefeitura.

A FSESP, atendendo solicitação do Chefe Executivo Municipal, instalou e equipamentos de bombeamento no poço tubular do parque de exposição, que fornecerá água ao reservatório em distribuição que está sendo montado no referido recinto. Como se trata de bomba de pequena capacidade será retirada logo após o encerramento da exposição. Logo em seguida será instalada um equipamento mais potente para reforçar o suprimento de água na rede distribuidora na parte mais alta da cidade.

O Engenheiro da FSESP informou entre tanto, que essa providência (a ser tomada logo após o encerramento da exposição), ainda não será a solução definitiva, pois apenas amenizará o problema de falta de pressão na rede. Tal problema será definitivamente resolvido no final de outubro com a conclusão do reservatório.

A FSESP iniciou, em 25 de julho, o serviço de assentamento da rede distribuidora do Bairro Cidade Nova. Está previsto, na primeira etapa, o assentamento de 10.000 metros de tubulação. Para a abertura e reaterro dos valos, a FSESP fornecerá a máquina e a Prefeitura cederá o óleo diesel. O serviço levará também 90 dias para ser concluído. Toda a tubulação (mais material para 200 ligações domiciliares) já se encontram adquiridas.

A água para o abastecimento da Cidade Nova será captada no poço artesi-

## Associação Comercial e Industrial

Reunidos na Igreja Matriz de Lucas do Rio Verde no dia 19 de julho, representantes do Comércio e Indústria local aprovaram os estatutos da Associação Comercial e Industrial de Lucas do Rio Verde - ACIL - e elegeram a primeira diretoria da recém criada entidade. Foi eleito presidente o sócio deste Jor-

nal e proprietário do Cartório de Registro Civil de Lucas do Rio Verde, Jaime Seiti Fujii. A diretoria está trabalhando na inscrição dos sócios.

ano nº 5 (perfurado recentemente pela FSESP). Nele será instalado bomba com capacidade para 38.000 litros/hora (equipamento já adquirido, a um custo aproximado de NCz\$ 9.000,00). Só a construção do poço nº 5 NCz\$ 40.000,00

O sistema de abastecimento de água do bairro Cidade Nova será um sistema independente (como se tratasse de uma outra cidade), e a sua operacionalização terá início somente no final de outubro, sendo que a construção do reservatório elevado (do bairro Cidade Nova) será executada em fevereiro ou março do próximo ano.

Joely Leite De Barros - Eng. FSESP  
Diretor do SAAE

## DOCUMENTOS PERDIDOS

Édson Gonçalves Pinheiro perdeu, há mais de trinta dias, todos os seus documentos: carteira de identidade, CPF e carteira de habilitação. Pede à pessoa que tiver encontrado, favor entregar na Paraná Materiais para Construção, que será bem recompensada.

## Legislativo Municipal

ESCOLA PARA A LINHA 11 proximaadamente 05 (cinco) quilômetros.

O vereador João J. Callai apresentou indicação, na última sessão da Câmara, para que seja construída uma escola na comunidade de linhall setor 03, com capacidade para aproximadamente 50 alunos.

## SINALIZAÇÃO DAS AVENIDAS

A indicação é do vereador Walmenir Cândido da Silva, que pede e apresenta a necessidade de sinalizar as avenidas Rio Grande do Sul e Paraná, para controlar a velocidade dos veículos.

## MUNICIPALIZAÇÃO DE ESTRADA

Também o vereador Walmenir Cândido da Silva indica ao Prefeito Municipal a necessidade de municipalizar a estrada que liga a Agrovila Goslândia com Eldorado, num percurso de a-

## CRICONILDO

**EXPOLUCAS** - Para quem não acreditava, a Comissão Organizadora deu mostra de que é possível programar uma grande festa embora com pouco tempo e quem está de parabéns com isto é Lucas do Rio Verde.

**MONOPÓLIO** - Parece que não é só o Globo que monopoliza a "comunicação"... Por aí tem gente querendo engrenar pelo mesmo caminho...

**ASFALTO** - Sai? Não Sai? De momento parece que não sai. Pelo menos o resultado das reuniões entre Executivo e Legislativo Municipal foi o engavetamento do projeto... pelo menos por enquanto...

**SEDE DE LUCRO** - Foi solicitado aos comerciantes (principalmente donos de bares e lanchonetes), que prestigiassem a Expolucas e, por isto, não abrissem as portas durante a exposição, para levar as pessoas ao Parque... Mas teve gente que não atendeu...

**SOLIDÃO** - é o que anda rondando as gomas pessoas... Os mais chegados parecem estar querendo se desligar também...

tos de todos os funcionários e professores. projeto de Lei de clarando de prioridade absoluta o meio ambiente e definindo os espaços territoriais a serem preservados.

**MEIO AMBIENTE**  
O vereador João J. Callai encaminhou requerimento ao Prefeito Municipal solicitando cópia da Folha de pagamento

O DEPARTAMENTO MUNICIPAL DE EDUCAÇÃO E CULTURA ESTÁ LANÇANDO O CONCURSO DOS SÍMBOLOS MUNICIPAIS; CONHEÇA OS DETALHES NA PRÓXIMA EDIÇÃO.

## Dr. JEAN J. MACHADO

CIRURGIÃO DENTISTA - CRO-MT 1346

CLÍNICA — PRÓTESE — RAIOS X

TRABALHOS EM PORCELANA

HORÁRIO DE ATENDIMENTO: DE SEGUNDA A SÁBADO DAS 07:00 ÀS 12:00  
13:30 ÀS 21:00

CONSULTÓRIO: RUA 10, S/N — CX. POSTAL 94

ELETROMÓVEIS  
MARTINELLO

TUDO EM MÓVEIS E ELETRODOMÉSTICOS

- GELADEIRAS, CONGELADORES, CONJUNTOS ESTOFADOS, COZINHAS COMPONÍVEIS EM MADEIRA, ESTANTES, DORMITÓRIOS, CAMAS E BERÇOS, COLCHÕES; COZINHAS AMERICANAS, MESAS, CADEIRAS, FOGÕES A GÁS E A LENHA, LIQUIDIFICADORES, MÁQUINAS DE LAVAR ROUPA, MÓVEIS PARA ESCRITÓRIO, ROUPEIROS TELEVISORES E VENTILADORES.

OS MELHORES PREÇOS DA PRAÇA

COMPROVE:

Av. Rio Grande do Sul - (a duas quadras da rodoviária) - próximo ao Chaminski.  
CEP: 78.867 - Lucas do Rio Verde Mato Grosso

# PARANÁ

ONDE VOCÊ CONSTRÓI ECONOMIZANDO

AV. PRINCIPAL S/N EM FRENTE AO B. DO BRASIL.

MATERIAIS  
DE  
CONSTRUÇÃO

# Prefeitura Municipal de Lucas do Rio Verde

LEI Nº 028/89  
 DATA: 13/06/89  
 "AUTORIZA O PODER EXECUTIVO MUNICIPAL A FIRMAR ACORDO COM O BANCO DO ESTADO DE MATO GROSSO - BEMAT- PARA INSTALAÇÃO DE UM POSTO DE ATENDIMENTO BANCÁRIO NESTA CIDADE".....  
 WERNER HAROLDO KOTTRADE, Prefeito Municipal de Lucas do Rio Verde, Estado de Mato Grosso.

so.

FAZ SABER, que a Câmara Municipal aprovou e eu saciono e promulgo a seguinte Lei:

Art. 1º- Fica o Poder Executivo Municipal autorizado a firmar acordo com o Banco do Estado de Mato Grosso - BEMAT - para instalação nesta cidade de um Posto de Atendimento Bancário.

Art. 2º- O Termo de Compromisso a ser firmado, será conforme minuta em anexo e que fica fazendo parte integrante desta Lei.

Art. 3º- Esta Lei entra em vigor na data de sua publicação, revogadas as disposições em contrário.

Gabinete do Prefeito, 13 de

junho de 1.989.

"MINUTA DO TERMO DE ACORDO"  
 PROJETO DE LEI Nº 028/89

ACORDO QUE ENTRE SI FAZEM O BANCO DO ESTADO DE MATO GROSSO S/A E A PREFEITURA MUNICIPAL DE LUCAS DO RIO VERDE PARA INSTALAÇÃO NO MUNICÍPIO DE LUCAS DO RIO VERDE DE UMA AGÊNCIA BANCÁRIA OU UM POSTO DE ATENDIMENTO BANCARIO.

Termo de acordo que entre si celebram BANCO DO ESTADO DE MATO GROSSO S/A - BEMAT - com sede na cidade de Cuiabá à Av. Getúlio Vargas, 247, inscrito no Cadastro Geral de Contribuintes sob o nº 03.468.907-0001/78, por seus representantes legais adiante designados BEMAT e a PREFEITURA MUNICIPAL DE LUCAS DO RIO VERDE com sede à Av. Rio Grande do Sul, 80, inscrita no Cadastro Geral de Contribuintes sob nº 24.772.246/0001-40, neste ato representado pelo Prefeito Municipal, WERNER HAROLDO KOTTRADE, doravante denominada de PREFEITURA, fica acordado o seguinte:

CLÁUSULA PRIMEIRA:- O BEMAT, participando do esforço do Governo do Estado, seu acionista majoritário, em promover a integração e o desenvolvimento de todos os Municípios Matogrossenses, instalará uma Unidade Bancária nesta localidade, conforme autorização do Banco Central do Brasil, devendo esta unidade manter um saldo médio mínimo de depósitos à Vista como condição indispensável para a manutenção da Unidade Bancária.

PARÁGRAFO ÚNICO:- O prazo de duração do presente acordo é de 06 (seis) meses a partir da assinatura do presente e após, será promovida a avaliação dessa Unidade Bancária e não tendo sido alcançado o saldo médio de Depósitos à Vista fixado, a Unidade passará por adequação do corrente do desempenho apurado, conforme a seguir:

- a) Saldo médio de depósito à vista, igual ou superior a 9.000 (nove mil) OTNs - Agência Bancária.
- b) Saldo médio de depósitos à vista, igual ou superior a 6.000 (seis mil) OTNs - Posto de Atendimento Bancário.
- c) Abaixo do saldo médio de depósito à vista mínimo fixado, a Unidade Bancária será desativada.

CLÁUSULA SEGUNDA:- É de inteira responsabilidade da Coorporação sem ônus para o BEMAT, a entrega de loja ou local a ser instalada a Unidade Bancária cabendo à PREFEITURA as despesas de conservação e limpeza, um vigilante, uma zeladora e um estagiário.

CLÁUSULA TERCEIRA:- Compromete-se a PREFEITURA a realizar Operações Financeiras relativas ao ICMS, utilizando-se sempre dos serviços da Unidade Bancária que o BEMAT instalar, inclusive quando se tratar de recolhimento de impostos e taxas devidas por seus contribuintes e por ela própria.

CLAUSULA QUARTA:- Compromete-se ainda a PREFEITURA a empreender demarches junto ao comércio, indústria, associações de classe e pessoas jurídicas em geral bem como junto a clientes em potencial objetivando um maior incremento dos negócios da Unidade a ser instalado pelo BEMAT.

PARÁGRAFO ÚNICO:- Em decorrência dos trabalhos desenvolvidos pela PREFEITURA, esta se compromete pelo fornecimento ao BEMAT de relação discriminativa dos maiores depositantes para efeito de movimentação de suas contas correntes exclusivamente na Unidade Bancária do BEMAT

CLAUSULA QUINTA:- A formalização do presente acordo para instalação da Unidade Bancária será respaldada por legislação específica aprovada pela Câmara Municipal, tendo em vista que os serviços bancários contribuirão para um maior desenvolvimento desta localidade, proporcionando sua definitiva integração ao contexto estadual e a expansão de sua atividade econômica.

E, por se charem justos e acordados, firmam o presente em 3 (três) vias de igual teor.

LEI Nº 029/89  
 DATA: 20/06/89

"PROÍBE O LANÇAMENTO DE RESÍDUOS POLUENTES EM CURSO D'AGUA QUE BANHAM O MUNICÍPIO".

WERNER HAROLDO KOTTRADE, Prefeito Municipal de Lucas do Rio Verde, Estado de Mato Grosso.

FAZ SABER, que a Câmara Municipal aprovou e eu saciono e promulgo a seguinte Lei:

Art. 1º- Por força desta Lei fica proibido à pessoa física e jurídicas de lançar resíduos poluentes de qualquer espécie em cursos d'água que banham o Município o cumprimento desta Lei.

Art. 2º- Fica o Poder Público Municipal autorizado a exigir a população e empresas que venham-se instalar neste Município o cumprimento desta Lei.

§ 1º- A Prefeitura Municipal multará em 15 (quinze) salários de referência a pessoa física ou jurídica que transgredir esta Lei.

§ 2º- Os infratores que reincidirem na infração pagarão a multa em dobro.

§ 3º- Em novas reincidências a Prefeitura Municipal determinará a suspensão das atividades da empresa por 120 (cento e vinte) dias.

§ 4º- Na quarta falta haverá a cessação das atividades com o cancelamento do alvará.

§ 5º- O pagamento das multas previstas nos parágrafos anteriores não isenta o infrator da responsabilidade por perdas e danos.

Art. 3º- Esta Lei entrará em vigor na data de sua publicação, revogadas as disposições em contrário.

Lucas do Rio Verde, 20 de Junho de 1.989.

E

## CONSTRUFER

ENGENHARIA E CONSTRUTORA

Orçamentos	Projetos	Execução
RESP. TÁC.: Enge JAIME L. FREDDO - CREA 67845		
RESP. EXEC.: AMÉLIO FÉRST		
<b>Administração</b>	<b>Incorporação</b>	<b>Fiscalização</b>
RUA 10 S/Nº	LUCAS DO RIO VERDE - MT	

# MEDICER

## LEVANTAMENTOS TOPOGRÁFICOS

RESPONSÁVEL TÉCNICO: MÁRIO A. SILVESTRINI  
 TECNÓLOGO EM EST. E TOPOGRAFIA  
 CREA - 2328 MT.

PRÓXIMO AO BRADUÇO - CX. POSTAL 109 - L.R.V.

A.B.

## ADVOGADOS

Dr. HUMBERTO NONATO DOS SANTOS  
 Dr. RAFAEL SANCHES

ESCRITÓRIO: RUA 10 - LUCAS DO RIO VERDE - MT

NÃO FAÇA NADA ERRADO. PROCURE SEU ADVOGADO."

**SOCIAIS**

**ANIVERSÁRIOS**

**JULHO:**

- 22 - Guimorvam Pinto
- 25 - Caroline Martinello
- 25 - Lucinda Vigolo Venturini
- 25 - Marlene Bervig
- 25 - Tânia M. Falk Cortezia
- 26 - Marisa Tabili
- 28 - Anton Huber
- 31 - Flávio Henrique Ficgna

**AGOSTO:**

- 01 - Henrique De David
- 01 - Ivanir Ganzer
- 02 - Odete Piccini
- 03 - Lúcia A.S. Werner
- 03 - Dionete Barbieri
- 03 - Jane Maria Hartmann
- 04 - Cleudes Bressan Valiati
- 04 - Wladimir Bandeira
- 05 - Wilson Barbieri
- 06 - Tarcizo Hung
- 07 - Margarete Pinto Scheimer
- 10 - Alex Romio
- 10 - Valdir Cândido da Silva

**Seriema: quais os planos da atual diretoria**

**A PALAVRA É DE NELSON ZANCANELLA**

1- Em que situação o Sr. recebeu o Clube?

Recebemos a Presidência da S.E.R.C. Seriema em situação normal, todos sabem, que o Clube possui um valioso patrimônio, totalmente pago, e que será um ótimo local para o lazer e a tranquilidade de seus 165 associados. Entre os associados, 110 deles estão em situação regular, e 55 a serem regularizados. Todo material para a construção das piscinas foi totalmente comprado e pago pela diretoria anterior com exceção dos equipamentos de filtragem e limpeza d'água.

2- Quais os planos da nova diretoria com relação ao Clube?

Os planos da nova Diretoria são: dar continuidade as obras que estavam sendo efetuadas, aos campos de esportes, iniciar a arborização eo cercado da área do Clube para darmos privacidade total aos seus associados.

3- E quanto à piscina, a previsão é de que fique pronta até quando?

Não podemos precisar a prazo de entrega das piscinas. O que nós podemos prometer é que não vamos parar as obras. Estão à venda mais 50 títulos com três planos de pagamento pagas em até seis parcelas.

Precisamos agora é que cada sócio colabore na parte que lhe cabe. Provavelmente até o Natal tenhamos tudo concluído.

4- Existe algum plano da nova diretoria para movimentar mais o Clube e levar os sócios a participarem mais?

Sabemos que todos estão ansiosos em desfrutar os resultados de todos os esforços.

Promoveremos jantares - jogos entre os associados e muita amizade.

**Destques FOLHA VERDE**



Anderson Cesar Pivetta comemorou o seu primeiro aninho no dia 23 de julho.



O presidente do Rotary, Jaime Fujii e sua esposa, com o Governador Regional do Rotary, quando de sua visita a LRV

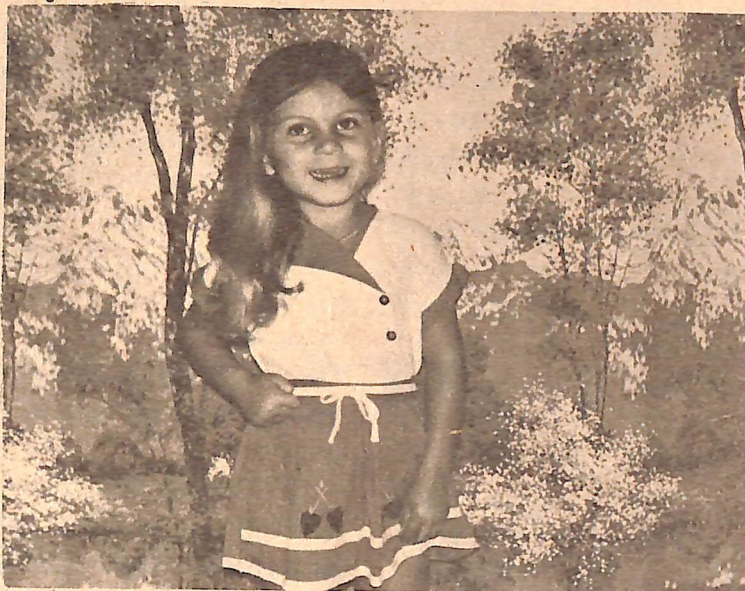

Geovana T. Fátima dos Santos completou oito anos no dia dois de agosto. Ela é filha de Adão F. Santos e Maria Santos.



No dia 16 de julho o CTG Centinela da Tradição realizou uma Missa Crioula, celebrada pelo Pe. Lauro.



No dia 27 de julho Rafaela Regina Carpenedo completou seu primeiro mês de vida.



No dia 22 de julho Elizete Dinis e Suiberto Lessa celebraram seu sonho de amor.

**DE REGISTRO CIVIL E TABELIONATO**

**JAIMÉ SEITI FUJII**  
TABELIAO

**ROSA ASSAKO NOMOTO FUJII**  
TABELIAO SUBSTITUTA

**PROCLAMAS:** Faço saber que pretendem casar-se:  
" Calixto Deolindo Martins e Maria Nogueira Jorge ";  
" Angelin Ottoni Gugel e Maria Terezinha Barzan ";  
Se alguém souber de algum impedimento, oponha-o na forma da Lei.



**Supermercado PATO BRANCO**

**PARA MELHOR SERVIR A SUA FAMÍLIA**  
**VERDURAS DIRETO DO CEASA**  
**O MELHOR ATENDIMENTO**  
**O MELHOR PREÇO E TAMBÉM**  
**PANIFICADORA E CONFEITARIA**

AV. RIO GRANDE DO SUL — LUCAS DO RIO VERDE

# AGROPECUÁRIA

## Apoio ao médio produtor

Argumentando que a Comissão de Financiamento da Produção "foi criada para ajudar principalmente os lavradores, facilitando-lhes a aquisição de insumos, inclusive aqueles destinados à mercantilização dos diversos produtos agropecuários" o deputado federal Osvaldo Sobrinho (PTB-MT), defendeu na Câmara dos Deputados, a redução do preço da sacarina em junho, por um cruzado novo e vinte e quatro centavos. A mesma sacarina é entregue 30 dias depois, por noventa e três centavos, num prejuízo evidente para o produtor.

## Cupim: um ladrão de húmus

O cupim de montículo ou de monte é aquele que se alimenta somente de matéria orgânica (húmus), empobrecendo os solos prejudicando as plantas.

Agora já é possível controlar o cupim de montículo através de um inseticida natural, desenvolvido pela Universidade Federal de Viçosa, em Minas Gerais.

Trata-se de uma substância produzido por microorganismos (fungos e bactérias).

O preparo do novo defensivo consiste em dissolver a substância em óleo de soja, em seguida a substância é aplicada em bagaço de laranja em forma de farelo, ficando desse modo impregnado.

Finalmente o produto é prensado em máquina e vendido no comércio em forma de iscas granuladas.

A grande vantagem do novo inseticida é que ele destrói os ninhos de cupins em cerca de uma semana, enquanto que nas outras técnicas, espera-se chega a dois meses. Além disso o produto não é prejudicial ao meio ambiente e às pessoas. Ref.: Revista Manchete Rural Col. EMATER/MT/LUCAS DO RIO VERDE-MT

## Agricultores

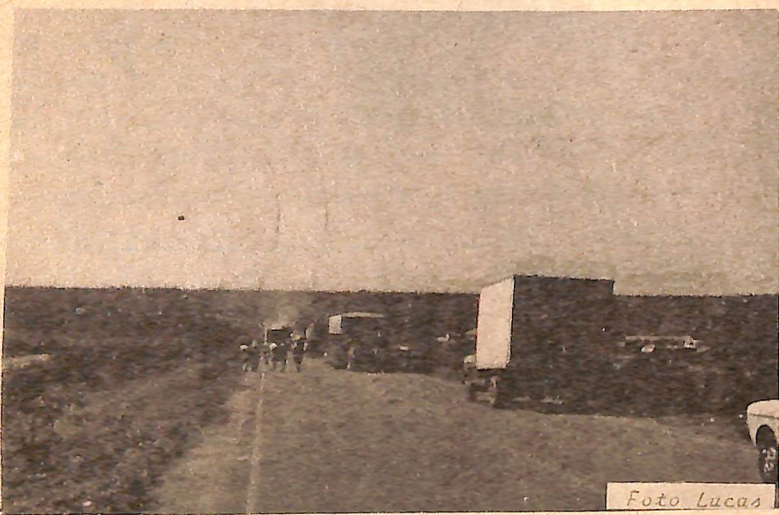

Nem o movimento pacífico, nem a ida a Brasília e, nem mesmo os protestos e atitudes mais extremas dos agricultores, como trancar pontes e rodovias, serviram para sensibilizar o Governo Federal para o problema dos agricultores. Com isso, muitos produtores rurais estão fadados à falência

# SAÚDE

## Emater constrói filtro de areia

Foi realizada a construção de um filtro de areia para a escola Eça de Queiróz, no Bairro Cidade Nova, nos dias 26, 27 e 28 com o objetivo de levar aos mais de 120 alunos da escola uma água de boa qualidade, evitando assim problemas de diarreias, verminose e outras doenças que a água sem filtrar pode causar.

O filtro de areia tem a vantagem de ter grande capacidade de filtragem de maneira ininterrupta e os materiais necessários à sua construção existem na própria região (areia grossa e fina, cascalho grosso e médio dispostos em camadas).

Este filtro foi construído através da EMATER/MT, SESP e PREFEITURA MUNICIPAL de Lucas do Rio Verde. A EMATER-MT construiu, SESP doando parte dos materiais e mão de obra e a PREFEITURA doou a manilha e tijolos.

Está prevista a construção de mais 06 filtros de areia para Lucas, para escolas e entidades beneficiando principalmente as escolas de nosso Município.

BEBA ÁGUA FILTRADA E TENHA SAÚDE; Colab. EMATER/MT

## Moscas

VOCÊ SABIA QUE: A mosca se reproduz de 10 em 10

dias, botando mais de cem ovos cada vez.

Em menos de 10 dias cada ovo se transforma em mosca adulta.

A mosca se reproduz na sujeira e principalmente no esterco.

A mosca transmite várias doenças, como:

- \*VERMINOSE
- \*CÓLERA
- \*TIFO
- \*TRACOMA
- \*TUBERCULOSE

## MANEIRA DE CONTROLAR AS MOSCAS

TENHA EM CASA: \*Privada higiênica \*Esgoto para água usadas de cozinha, de instalação sanitária, de tanque de lavar roupa.

\*Local certo para colocar lixo, (esterqueira, fossa, enterrando, queimando)

\*Uma armadilha para as moscas no quintal.

LEIA NA PRÓXIMA EDIÇÃO COMO FAZER UMA ARMADILHA PARA MOSCAS;

Colab. EMATER-MT CONSTRUINDO FILTRO DE AREIA EM LUCAS DO RIO VERDE

## Doenças diarreicas

As doenças diarreicas agudas se apresentam entre as principais causas de morbidade e mortalidade infantil em países em desenvolvimento e constituem um dos fatores que mais agravam o estado nutricional da criança. No Brasil em 1980, ocorreram cerca de 80.000 óbitos por doenças diarreicas, em crianças diante do 1º ano de vida, representando quase 30% do total das mortes nesta faixa etária. Nas regiões Norte e Nordeste, onde o problema assume maior gravidade, essa proporção chega a

ultrapassar 40%. A partir da década de 70, alguns novos conceitos foram adquiridos como por exemplo, a identificação da maioria dos agentes causadores da diarreia e de como eles atuam no organismo humano, evitando que a diarreia infecciosa aguda é um processo autolimitado e que não necessita, na maioria dos casos, de qualquer tratamento medicamentoso se a criança sobreviver à desidratação resultante. Desenvolveu-se, então, um método de reidratar por via oral com uma composição de sais necessários à manutenção do equilíbrio orgânico enquanto a doença segue o seu curso, que dura de 3 a 7 dias. Os estudos experimentais e a larga utilização de reidratação oral (TRO) em vários países do mundo tem demonstrado sua eficácia e vem ressaltando suas inúmeras vantagens com relação à reidratação por via endovenosa. Trata-se de um método seguro, de fácil administração, não-traumático, educativo. Em outras palavras, a TRO é, sem dúvida, a terapêutica de escolha para a maioria dos casos de desidratação por diarreia enquanto a reidratação dovenosa deve estar reservada àqueles casos em que esteja absolutamente bem indicada.

No Brasil, a partir de 1.982, o Ministério da Saúde adotou a Terapia de Reidratação Oral (TRO) como estratégia central de controle das doenças diarreicas e o trabalho junto às Secretarias Estaduais de Saúde tem comprovado que aplicada amplamente em todos os serviços de saúde, é a intervenção mais apropriada e simples no combate à mortalidade das crianças por diarreia e desidratação.

Frente a qualquer caso de diarreia, inicie o soro oral caseiro: 1 litro de água fervida 1 colher chá (rasa) sal 2 colher sopa de açúcar. Ofereça à criança + 30ml /Kg por hora, de soro, a temperatura ambiente, nunca gelado, em pequenas quantidades, até que a criança tenha duas micções com urina clara. Depois ofereça soro após cada evacuação de acor-do com a tabela abaixo: 6 meses= até 50ml após cada evacuação; 6 meses- 12 meses= até 100ml após cada evacuação; 12 a 18 meses= até 150ml após cada evacuação; 18 a 24 meses= até 200ml após cada evacuação; 2 anos= até 250ml após cada evacuação.

Se não obtiver melhora procure serviço médico mais próximo para que possa ser avaliado o caso. De soro oral, pois ele é "vida" nos casos de doenças Diarreicas. Colaboração: Telma S.T. Buchala Médica

# COPACEL

MERCANTIL E INDUSTRIAL DE CEREAIS LT.D.A.

COMPRA E VENDA DE CEREAIS, SEMENTES DE SOJA, ARROZ E MILHO. VENDA: DEFENSIVOS, SEMENTES, FERTILIZANTES E CALCÁRIO.

POSSUI AVIAÇÃO AGRÍCOLA

TRADIÇÃO NA COMERCIALIZAÇÃO AGRÍCOLA DA REGIÃO

"O ANO TODO JUNTO COM O PRODUTOR"



SORRISO - CARAVÁGIO - LUCAS DO RIO VERDE - MUTÚM - PRIMAVERA MATRIZ - AV. BEIRA RIO, 1004 FONES: 361 2121; 361 2085; 361 2008 GUIABÁ MT

# VARIEDADES

## C"U"L"l"N"Á"R"l"A

### ROCOMBOLE DE MINUTO

**Ingredientes:** 4 colheres (sopa) de farinha de trigo; 9 colheres (sopa) de açúcar; 5 claras em neve; 7 gemas; 1/2 litro de leite; 200 gramas de ameixa em calda picada; 1 xícara (chá), de Karo.

### Modo de Preparar:

Faça um creme levando ao fogo o leite com 2 colheres de maisena, 2 de açúcar e 2 gemas, mexendo sempre até engrossar. Espalhe as ameixas na assadeira untada com o karo e cubra com este creme. À parte, misture bem as claras com os ingredientes restantes. Coloque sobre o creme e leve ao forno para assar. Vire, ainda quente, sobre um pano úmido e enrole o recombine.

### AGENDA COMEMORATIVA

#### A'G'O'S'T'O:

- 01- Dia do Selo
- 05- Dia do Carteiro
- 05- Dia Nacional da Saúde
- 05- Aniversário de Lucas do Rio Verde
- 08- Dia do Pároco
- 13- Dia dos Pais
- 13- Dia do Econo - mista
- 14- Dia da Unidade Humana
- 15- Dia
- 15- Ascensão de Nossa Senhora

### LITERATURA

Tomás Antonio Gonzaga é considerado um dos maiores poetas brasileiros do século XVIII. Foi ele quem conseguiu superar todos os conflitos entre o classicismo e o barroco. Seu poema "Marília de Dirceu" celebra apaixonadamente seu amor por Maria Dorotéia Seixas Brandão. Mas o poeta foi também um dos participantes da inconfidência Mineira e por isso passou três anos na prisão e foi degredado para Moçambique.

## R\*I\*C\*A\*S

Para retirar a pele dos pimentões flambe-os: espete o pimentão em um garfo e leve-o à chama do gás por um minuto, virando-o. Deixe esfriar e retire a pele. Isto evitará que o pimentão fique indigesto.

O mesmo processo pode ser usado também para retirar a pele dos tomates.

### CURIOSIDADES

**FLAMINGO:** Ave pernalta que habita as regiões do Rio Grande do Sul, mi-grando da Argentina e do Chile durante os meses de inverno. Também pode ser encontrado no litoral Pacífico da América do Sul, no Peru, Bolívia, Chile, Argentina e Uruguai. Alimenta-se de pequenos animais aquáticos, como larvas de moscas, moluscos e pequenos crustáceos e também algas, pescando com o pescoço curvado para baixo, confundindo-o com as longas pernas. Faz ninhos em colônias, construindo um pequenos cone de lama com uma cavidade no topo. Coloca apenas 1 ovo, que choca durante aproximadamente um mês. É um dos maiores peraltas da avifauna brasileira e uma das aves mais espetaculares do mundo.

## "H'OR'Í'Ô'S'Ç'Í'O'P'Í'O"

**ÁRIES-** A revolta não leva a nada. Use a inteligência contra os que querem te anular.

**TOURO-** Sua luta não deve ser com armas mas, com argumentos e ações.

**GÊMEOS-** Seja você mesmo e pouca importância terá o que os outros comentam.

**CÂNCER-** A vingança é uma tolice e muitas vezes causa frustração.

**LEÃO-** Relacionar-se é tarefa difícil, mas as coisas são facilitadas quando cada um sabe ceder um pouco.

**VIRGEM-** Não confunda amor com paixão desenfreada. O verdadeiro amor ameniza a paixão.

**LIBRA-** Seu ciúme incontrolável o deixa em situação difícil frente as pessoas que cercam.

**ESCORPIÃO-** Vença a insegurança e verá que é capaz de realizar muitas coisas boas.

**SAGITÁRIO-** Esqueça os dissabores e de silusões e parta para outra.

**CAPRICÓRNIO-** Aborrecimentos são normais. O que você não pode é se deixar abater por eles.

**AQUÁRIO -** Não leve a vida na brincadeira, porque ela pode querer brincar com você...

**PEIXES -** Revise seus esquemas. Eles parecem não estar funcionando como você gostaria.

## "R\*E\*C\*A\*D\*I\*N\*H\*O\*S"

**DARIANE-** Há este teu narizinho arribadinho... Há este teu andar...Vê se te enxerga Guria.

**JANETE (POSTO)-** Você é uma "GATONA".

**MIGUEL (BOMBAS DIESEL):-** Vê se esquece essa sua paixão e dá uma olhadinha para os lados tem gente te curtindo de montão. Se liga Gato!

**DORIANA C.-** Pare de ser convencida!

**RÔGÊRIO GONDOLO-** Sei que você não é Rede Globo, mas tem cem por cento de minha audiência. Te Curto Gato.

**SANDRA (IMOBILIÁRIA) LOIRA-** Se correr o bicho pega se ficar o bicho come.

**LAURO-** Te cuida com estas garotas, elas são perigosas. Quem avisa amigo é De sua grande amiga S.M.V.

**SANDRO-** Não tem jeito, quando você começa a ser o Sandro que era, o convên-cimento te ataca.

**AGNALDO TAVARES-** Já tentei fiz de tudo pra te esquecer... (José Augusto).

Mariza

## Festival da Música Sertaneja

Vem aí o 1º festival "valores de Nossa Terra", um festival de música sertaneja aberto a duplas, trios e cantores que queiram participar.

O festival abrange todo norte matogrossense e prevê a realização de eliminatórias em 12 cidades, sendo que a abertura será em Sinop no dia 30 de julho.

Em Lucas do Rio Verde a eliminatória será no dia 26 de agosto, com classificação de 50% dos inscritos para as finais que serão realizadas também em Sinop nos dias 30 de setembro (semi-final) e 1º de outubro (grande final).

Os vencedores do 1º ao 5º lugar terão duas faixas de um LP pagas.

As inscrições são gratuitas e em Lucas do Rio Verde poderão ser feitas na Elétromóveis Rio Verde. A eliminatória será no sábado Paroquial e após haverá baile. Participe mostre seus dons e divulgue os valores de nossa terra!

## P O E S I A:

### PENSAR

Há um momento em que é preciso parar. É preciso parar para pensar. Pensar e se elevar... Elevar-se além do ruído, da confusão, do anúncio, da publicidade... Buscar o silêncio e procurar as raízes da vida... E agora, mais do que nunca, é preciso pensar e recolher-se, É preciso crescer e melhorar. Crescer além dos limites estreitos do cotidiano e do óbvio. Crescer para atingir os limites da espiritualidade para encontrar dentro do próprio EU os fundamentos da personalidade... É preciso melhorar para tomar consciência de si mesmo, Para tomar consciência das próprias limitações e da própria capacidade... Para dominar-se e, assim, melhorar o mundo... Pensar, elevar-se, crescer e melhorar, fazer parte de um esquema de Educação. Da Educação do homem consciente, do homem espiritual, do homem que é capaz de perseguir um Ideal... Colaboração: Heron J. Bastian

## REFRIGERAÇÃO BRANDILAR

COMÉRCIO VAREGISTA DE PEÇAS PARA REFRIGERAÇÃO E CONSERVO DE :

FRIZZER — GELADEIRAS — MÁQUINAS DE LAVAR ROUPAS — FOGÕES A GÁS — FERRO ELÉTRICO — ETC.

## AUTO ELÉTRICA

# NISSEI



WAPSA



WAPSA

RUA 23 — LUCAS DO RIO VERDE — MT.

Folha Verde no  
**ESPORTE**

**FUTEBOL FEMENINO**

Na edição passada o leitor do Folha Verde conheceu um pouco a respeito da equipe feminina de futebol de salão, que existe desde maio deste ano. Nesta edição uma das participantes da equipe apresenta algumas dificuldades que a equipe feminina vem enfrentando, principalmente com relação aos horários para treinar.

É preciso muito esforço a cada treino para manter a equipe, pois o que está dificultando um melhor treinamento das jogadoras é a falta de horário disponível na quadra da igreja, que é a única iluminada. O melhor horário para reunir todas as jogadoras é das 17h às 19h (intervalo entre o trabalho e o estudo, já que todas as meninas têm ambas os compromissos). Neste horário todas poderiam jogar despreocupadamente, mas é justamente nesta hora que a quadra é mais procurada e está sempre preenchida por outras equipes.

Nós acreditamos no bom senso e na compreensão dos dirigentes da quadra para que esse problema seja amenizado e a equipe feminina possa realizar seus treinos. Se todos ajudarem um pouco, certamente o incentivo ao esporte será maior e surgirão novas modalidades neste setor.

A cada dia que passa mais garotas mostram interesse e querem jogar, tanto que já estão formados dois times feminino "A" e "B" ambos levando o nome de IMOBILIÁRIA NUNES. Na equipe "A" jogam: Verônica, Cristiane, Rosely, Cida, Ana, Liziane e Margarida. Na equipe "B" jogam: Justina, He-

liandre, Marisa, Adriane, Eliziane Simom, SANDRA e Valquiria.

Com a grande procura pelo futebol de salão feminino surge a perspectiva de formar a equipe "C". Também já se fala no surgimento de novos times na cidade faltando apenas a iniciativa do comércio para patrocinar tais equipes pois assim que surgirem mais times pretende-se organizar um campeonato entre as cidades de Nova Mutum, Tapurah, Primavera e Sorriso.

É isso aí, pessoal. Vamos nos unir e desenvolver o esporte em nossa cidade e dar chance àquelas que querem aprender um pouco mais sobre futebol, porque as gatinhas estão, aí e estão com tudo!

Colaboração:  
SANDRA BERENICE VAGNER.

**CAMPEONATO**

O time municipal de Lucas que está disputando o campeonato de Sorriso pode não ser o melhor, mas também não é o pior. Mas se quisermos disputar as finais teremos que começar a somar pontos. Tivemos três jogos pesados e agora começaremos pegar os times mais fracos. Com quatro jogos somamos quatro pontos; mas quem tem mais está com seis pontos.

**AGRADECIMENTO**

Aqui vai o agradecimento ao comércio que está auxiliando no transporte dos atletas até Sorriso. Nós da comissão, que estamos empenhados em levar o nome do futebol de Lucas para outras cidades fazemos questão de derelacionar os comerciantes que acataram nossa apelo de auxiliar todo o domingo com NCz\$5,00: Posto Ciriema, Posto Rio

Verde, Paraná Mat. Para Construção, Pioneira Mat. de Construção, Eletro Móveis Rio Verde, Kontax, Panificadora Luqueli, Liz Lanchonete, Churrascaria Marabá, Loja HS, Lumaq, Supermercado Pato Branco, Supermercado Loja Econômica, Auto Elétrica Nissei, Auto Car, Distribuidora de Bilhetes Colibri, Mil Modas, Astorga Mat. Construção, Ovetril, Copacel, Depósito de Madeira Ideal, Açogue Portão do Rio Grande e Prefeitura Municipal com 40 litros de óleo.

**TORNEIO**

Foi um pouco distorcida a finalidade deste torneio que tinha o objetivo de inaugurar o campo municipal de Lucas do Rio Verde. Mas devemos entender que não foi possível acabar o trabalho de terraplanagem do campo, pois ficou muito em cima da hora e agora depois dos festejos, devemos voltar ao trabalho de mesmo para acabar antes do início das chuvas, para ainda poder plantar grama.

Quanto ao torneio que foi levado para o Parque de Exposições, apesar do local pequeno, serviu para mostrar que tem muitos desportistas que precisam começar do BABÁ.

**FUTEBOL SUÍÇO**

Vem aí o campeonato de futebol suíço ou sete do Clube Seriema que foi transferido para a Copacel com a responsabilidade de a Copacel organizar o

campeonato, pondo em disputa a taça giratória do Clube Seriema.

Particularmente achamos que todos vão ganhar com esta decisão, atletas por jogar em campo gramado, público por ser mais próximo do centro da cidade e melhor espetáculo e o Clube Seriema por tirar de dentro do clube um campeonato que estava gerando polêmica entre os associados e ferindo o Estatuto do mesmo.

Vamos torcer e aqui nos colocar à disposição para melhorar ainda mais este campeonato.

WALDEMAR WERNER

**POLITICA**

Outro dia acompanhei, por acaso um comentário a respeito de política e de candidatos, mais precisamente aos candidatos à Presidência da República, já que vivemos em plena era de sucessão presidencial.

O comentário girava em torno da "ideologia política dos candida-

tos e das pessoas que os apóiam". A conclusão a que chegaram as pessoas que discutiram o assunto foi a de que hoje, no Brasil, a amioria dos nossos políticos não possuem uma ideologia e ficam pulando de galho em galho buscando unica e exclusivamente os próprios interesses. A conclusão não não deica de ser grave e muito séria. Mas é a mais pura realidade. Basta olharmos o "cenário" da sucessão presidencial para comprovarmos isto. Quem ontem conclamou a democracia nos parlances junto com Ulisses, por exemplo, brigando contra o regime militar, hoje só pensa em "Collorir", porque, afinal, o Collor é quem está na frente do acordo com as pesquisas e, então, "eu preciso estar ao lado de quem está ganhando"...

Onde fica a fidelidade partidária? Onde está a ideologia partidária dos nossos homens públicos?

Existem partidos e candidatos onde as posições ideológicas parecem estendendo mantidas...

**POLICIA**

Ao entrevistar o Dr. Godoy ele nos informou que:

No mês de julho tivemos dois furtos noturnos em duas oficinas, a do seu Tabile e a do Chiquinho na mesma noite, e duas tentativas de furtos as quais não se concretizou graças ao trabalho desta policia de rondas noturnas, sendo este em uma outra oficina da cidade e no Kikão Lanche, sendo que esta ronda irá melhorar após o dia com a inaugura-

ção da Delegacia pois vamos trazer mais policiais e teremos um plantão de 24 horas para melhor atender a população e novamente fazemos o apelo para quem não contribuiu para a construção da Nova Delegacia pois a mesma se encontra em fase de acabamento e tem vários materiais a serem pagos ainda.

Quanto ao movimento de Inquérito foi restaurado somente um inquérito por esbulho processório.



**LUCSAL**  
PRODUTOS AGROPECUÁRIOS

Dr. Danilo Guedes Junqueira  
médico veterinário  
Av. Rio Grande do Sul - L.R.Verde-MT



**Lumaq**  
PEGAS PARA TRATORES

LUCAS DO RIO VERDE - MT

AGROPERTIL S.A.  
ADUBOS  
AGENTE - LUMAQ