

# FOLHA VERDE

LUCAS DO RIO VERDE

15 de fevereiro de 1989

Circulação em Lucas do Rio Verde, Nova Mutum e Tapurah.

ANO III

Nº 51

Tiragem: 500 exemplares

**CONTABILIZA**

**DESPACHANTE - CONTRATOS - REQUERIMENTOS - OFÍCIOS -**

RUA 17 - QUADRA 27 - LOTE 14 - FUNDOS DO BAMERINDOS

## TODOS BRINCAM NO CARNAVAL



Foto: Lucas

## FOLHA VERDE ENTRA EM NOVA MUTUM E TAPURAH

### MONOPÓLIO E PRECARIEDADE NO TRANSPORTE COLETIVO DE LRV

Lucas

Você, que é morador de Lucas do Rio Verde já dependeu de ônibus para deslocar-se para fora de Lucas do Rio Verde? Certamente que sim, já que grande parcela da população lucense depende deste tipo de transporte quando precisa ir, até Cuiabá, Diamantino, Sinop etc.

Sendo assim, Você também, como eu, com toda certeza, já precisou enfrentar horas a fio de espera na rodoviária ou mesmo à beira do asfalto, esperando por um ônibus cujo motorista apresente boa vontade de parar para levá-lo, enfim, ao seu destino.

Parece mentira que uma cidade localizada à beira da BR, como a nossa, com um dos terminais rodoviários melhor localizados do interior do Estado, tenha um atendimento tão precário ao tratar-se de transporte coletivo começa já.

Quando se quer obter uma informação com relação a horários de ônibus: Nunca se sabe ao certo. Informam um horário, mas o ônibus entra na rodoviária se o motorista assim o quiser, já que a empresa que monopoliza o setor, não tem qualquer compromisso em atender a população do município. Ou se tem algum, não o respeita.

Ocorre que a rodoviária de Lucas do Rio Verde, na verdade não está registrada nem co-



Foto: Lucas

no ponto de ônibus, nem como parada e muito menos como rodoviária. Isso faz com que os donos de empresa de ônibus não tenham qualquer obrigação de entrar ou parar em Lucas do Rio Verde.

Além do mais, a própria rodoviária apresenta certas deficiências nas condições de atendimento ao público o que piora ainda mais a situação.

À noite, após às 23:30 horas, quando a CEMAT desliga as luzes, tudo fica escuro e as portas fechadas. Não importa que ali existam passageiros esperando o ônibus que passará à meia-noite, que esperam no escuro, ou então que se posicionem à beira da estrada. Se estiver chovendo? Dos dois riscos os passageiros têm que escolher um: ou flocam na rodoviária para proteger-se da chuva e perdem o ônibus; ou vão para o asfalto, sem importar-se com a chuva, para pegar o ônibus.

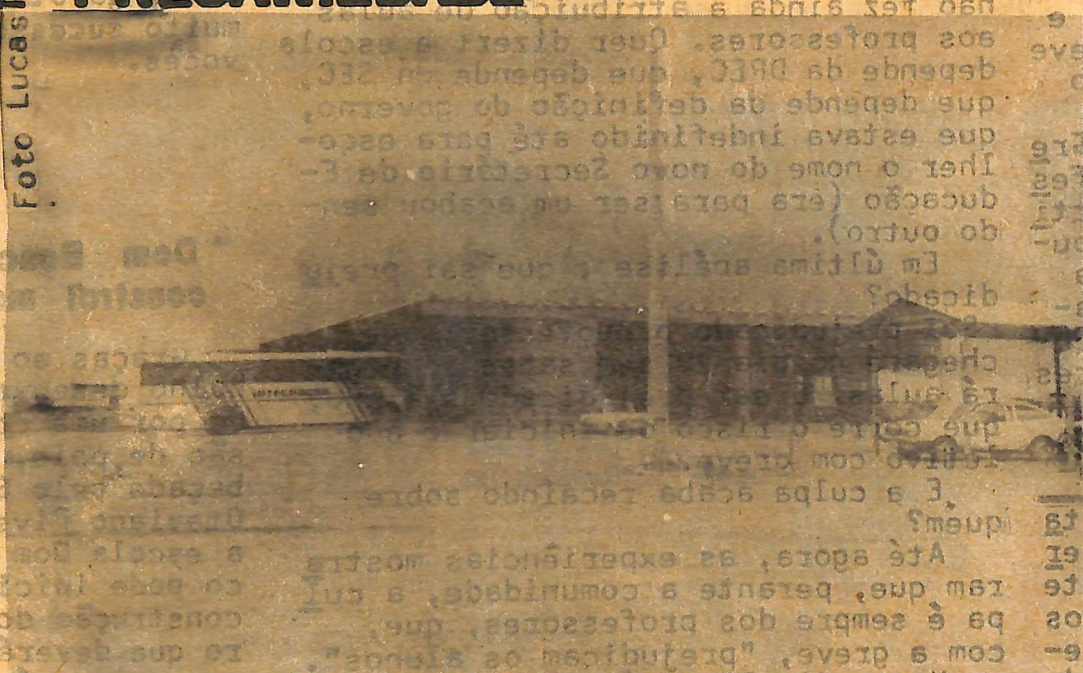
A situação é realmente crítica, mas parece que o Executivo Municipal está tomando as medidas necessárias e providenciando para que a rodoviária seja registrada junto DER-MAT. Só depois disso, será possível, através de projeto de Lei a ser votado pela Câmara, abrir concessões às empresas interessadas e, então, normalizar as linhas e horários.

Quem sabe, com isso, a população possa receber um pouco mais de respeito.

### BEMAT ESTA PRESENTE EM LRV

ENERGIA E TELEFONE: MELHORIAS NECESSÁRIAS

PROFESSORES: AMEAÇA DE GREVE

NOVEMBRO	
OUTUBRO	
SETEMBRO	
AGOSTO	
JULHO	
JUNHO	
MARÇO	
FEVEREIRO	
JANEIRO	
DEZEMBRO	

# EDITORIAL

## FALANDO A MESMA LÍNGUA

Sabemos bem o momento crítico por que passa toda a nação brasileira. Maiores, são as dificuldades dos municípios novos, principalmente neste primeiro ano de existência, em que, além de todos os problemas inerentes à condição de municípios novos, as Administrações municipais terão que administrar em meio à crise do Estado e do País.

Entendemos que, se unir, somar forças, é importante - sempre, muito mais importante e necessário se faz na hora das dificuldades.

Assim, consideramos extremamente válida e louvável a decisão dos administradores dos municípios desmembrados de Diamantino (Campo Novo do Parecis, Lucas do Rio Verde, Nova Mutum e Tapurah), de se unirem e falarem todos a mesma língua junto ao governo Estadual.

O "Folha Verde", que acompanha as lutas do povo de Lucas do Rio Verde desde 1986, quer não apenas aplaudir essa atitude, mas colocar-se junto nesta luta que é de todos.

Por isso, estamos já estudando uma forma de fazermos nosso jornal chegar também aos municípios vizinhos de Nova Mutum e Tapurah.

Temos certeza que, estando nós identificados com a população luquense já há três anos, haveremos de nos identificar também com essas duas comunidades, já que todas enfrentam problemas da mesma ordem e lutam por causas comuns.

## EDUCAÇÃO

### Professores ameaçam greve geral

O XXII congresso da CPB, realizado em Campinas-SP, entre os dias sete e doze de janeiro último, aprovou greve geral dos professores para o início do ano letivo.

Segundo o professor Arlindo J. Gregório, presidente do Núcleo de Professores de Lucas do Rio Verde, que participou do Congresso juntamente com outros 72 delegados do Mato Grosso, a situação dos professores a nível nacional não difere muito do que se conhece da problemática dos professores de Mato Grosso.

No congresso da CPB ficou provado, mais uma vez, que a educação no Bra-

sil vai de mal a pior enquanto o des caso das autoridades para com o assunto continua o mesmo, ou até maior...

No Mato Grosso, a própria SEC está indecisa quanto ao início das aulas que, inicialmente, estava previsto para o dia 13 de fevereiro. Agora já se fala no dia 20. Ocorre porém, que as DRECS - é o caso da DREC Diamantino - não fez ainda a atribuição de aulas aos professores. Quer dizer: a escola depende da DREC, que depende da SEC, que depende da definição do governo, que estava indefinido até para escolher o nome do novo Secretário de Educação (era para ser um acabou sendo outro).

Em última análise, quem sai prejudicado?

Sai prejudicado o professor, que chegará no dia 20 sem saber se pegará aulas. E sai prejudicado o aluno, que corre o risco de iniciar o ano letivo com greve.

E a culpa acaba recaíndo sobre quem?

Até agora, as experiências mostram que, perante a comunidade, a culpa é sempre dos professores, que, com a greve, "prejudicam os alunos".

Neste dia 15 está acontecendo uma Assembléia Geral da AMPE, com a seguinte pauta: Questão salarial; Lei 5076, Horas Atividade e definição quanto à greve geral na próxima semana.

\*IPC: Índice de Preços ao Consumidor (Inflação Oficial)

1988 MESES	PISO SALARIAL RECEBIDO	REAJUSTES QUE TIVEMOS	*IPC MENSAL
JANEIRO	9 180,00	17 64%	16 51
FEVEREIRO	10 800,00	18 00%	17 96
MARÇO	12 744,00	16 10%	16 01
ABRIL	14 796,00	19 99%	19 28
MAIO	17 754,00	18 01%	17 78
JUNHO	20 952,00	19 93%	19 53
JULHO	25 128,00	24 92%	24 04
AGOSTO	31 392,00	21 38%	20 66
SETEMBRO	38 106,00	24 04%	24 04
OUTUBRO	47 268,00	CONGELADO	27 25
NOVEMBRO	47 268,00	CONGELADO	26 92
DEZEMBRO	47 268,00	CONGELADO	28 79

Dados calculados pelo DIEESE - MT

## crônica

Acordei cedo. Era domingo de sol. Destes que te deixam mais alegre, depois de uma semana inteira de chuva. Vesti um "short", calcei tênis. Peguei minha filha pela mão e saímos em direção à praça. Domingo. Falgo semanal. E sol. Nada melhor do que aproveitar o tempo dedicando-me um pouco a minha pequena - sempre tão só - Seria uma satisfação imensa vê-la brincando entre os canteiros gramados. Pulando no parquinho. Roubando uma florzinha para trazê-la para mim. Há muito

### Sonho colorido

não a via tão contente.

De repente... que decepção! Os canteiros gramados e floridos transformaram-se em matagal... Minha filha perdia-se no meio dele... Gritei por ela, assustada. Acordei. Caf na realidade. No berço, minha filha dormia... O domingo na praça não passara de um sonho colorido... A realidade é um pesadelo, que envergonha o centro da cidade.

### VESTIBULANDOS

Muitos ex-alunos da "Dom Bosco" prestaram vestibular nesse início de 1989, alguns saindo-se muito bem. É o caso de Cristina Belló e Doriane Bastian. Ambas foram classificadas no vestibular da Universidade de Uberaba-MG. Para bônus, garotas, e muito sucesso a vocês.

### "Dom Bosco" constrói muro

Graças ao trabalho desenvolvido por uma comissão de pais, encabeçada pelo Sr. Otaviano Pivetta, a escola Dom Bosco pode iniciar a construção do muro que deverá cercar toda a área da escola. O material foi arrecadado no comércio e junto a pais de alunos. Mas a campanha continua, já que o material arrecadado ainda não é suficiente para conclusão do muro.

Você que ainda não prestou colaboração, não esqueça de passar pela escola e ver o que está faltando. Afinal, nós todos somos responsáveis pela educação e pelas boas condições de nossas escolas.

### Encontro de Professores Municipais

Aconteceu no dia 13 de fevereiro, no Departamento de Educação e Cultura da Prefeitura, um encontro de planejamento com todos os professores municipais.

O município conta este ano com 26 escolas em funcionamento, atendendo crianças da 1ª a 4ª séries. As aulas estão previstas para iniciar no próximo dia 20.



### Transporte escolar

A Kombi da Comunidade Kolping, de Itambiquara, que vem fazendo o transporte de estudantes duas vezes por dia, já há cinco anos, não comporta mais o número de estudantes dos 45 quilômetros da Linha 1, que vem sendo beneficiados.

Por isso os moradores da Linha 1 procuraram a Prefeitura para ver a possibilidade de esta vir a ajudar na solução do problema. Desde o início a Prefeitura se mostrou muito interessada, o que tranquilizou muito a população.

As empresas locais de ônibus, porém, não mostram interesse em fazer a linha e o que vinha sendo encarado com certa tranquilidade pelos administradores, tornou-se cada vez mais difícil de ser solucionado. Todos estão torcendo para que a Administração Pública consiga este ônibus, já que mais de 35 alunos aguardam este benefício.

## Folha Verde

Uma publicação da Organização Jornalística Integridade Ltda. - CEC - 24763666/0001-60.

### Diretores:

- Vera T. Paccin Carpenedo (Jorn.)

EP nº 5399/89)

- Valmor Carpenedo (Comercial).

### Colaboradores:

Arte - Mário Silvestrini,

Baldé - Dra. Telma S.T. Buchalla

Esporte - Valdeimar Nemer.

Agropecuária -

SAITE

Matérias e artigos assinados são de inteira responsabilidade da pessoa que assina.

ENDEREÇO: Rua 17 - quadra 27 - lote 14 - próximo da nova agência do Bradesco.



# SUPERMERCADO PATO BRANCO

TRABALHAMOS EM FAMÍLIA PARA SERVIR A SUA.

Cidade

Água: troca de convênio

O sistema de abastecimento de água existente em Lucas do Rio Verde foi implantado pela fundação SESP, em conjunto com a Associação Comunitária, que administrou o SAAC durante alguns meses. Foi então implantado o SAAE - Sistema de Abastecimento de Água e Esgoto, num convênio com a fundação SESP e Prefeitura de Diamantino.

Agora, com a instituição da Prefeitura de Lucas do Rio Verde, o convênio existente com Diamantino será extinto e firmado um novo convênio entre a SESP e a Prefeitura de Lucas do Rio Verde.

Três poços já foram abertos pela SESP. Um deles não apresentou vazão suficiente e a SESP já tem projeto para abertura de um outro poço, depois do que a rede de água deverá ser estendida ao restante da cidade.

Também está sendo estudada a extensão da rede até o hospital, na cidade nova, com colocação de um bebedouro público.

Na SESP o Prefeito e o Presidente da Câmara de L.R. Verde com o diretor, Dr. Milton



Na SESP o Prefeito e o Presidente da Câmara de L.R. Verde com o diretor, Dr. Milton

Telefones: inscrições abertas

No próximo dia 17 de fevereiro a TELEMAT realizará concorrência para definir a empreitada que deverá executar a obra de implantação dos telefones em Lucas do Rio Verde e demais municípios constantes no Programa PROCOMTE, que está sendo desenvolvido pela TELEMAT.

A empresa colocará a venda em LRV um número mínimo de 300 terminais telefônicos, que serão comercializados pela própria empreiteira que executar a obra.

As inscrições para os interessados em adquirir seu telefone estão abertas na prefeitura, desde o dia 8 de fevereiro e deverão permanecer até a data assinatura do Convênio Prefeitura-Telemat-Empreiteira, que deverá ocorrer no início de março.

Os preços dos terminais telefônicos variam, hoje de setecentos e cinquenta cru-

dos novos (residenciais), e hum mil e duzentos cruzados novos (comerciais). O pagamento poderá ser parcelado em até seis vezes.

Imagens da Centro América em LRV

Noticiamos na edição anterior que a Centro América, de Cuiabá, em convênio com a CODEMAT, está instalando uma torre retransmissora em Sinop, o que possibilitaria a população de Lucas do Rio Verde captar imagens do Estado e não mais da TV Manaus, como ocorre agora.

Parece, no entanto, que pairam dúvidas com relação a como se dará tal captação de imagens - O equipamento hoje existente em LRV continuará sendo necessário? Terá que ser adaptado? Serão necessários novos gastos?

Não temos condições de informar no momento, nem um dado técnico a respeito do as-

sunto. Mas em conversa com pessoas que estão acompanhando o problema "TV" mais de perto afirmam que com a instalação da torre em Sinop será possível captar imagem e som, apenas com as antenas dos aparelhos. Quer dizer, o equipamento existente não se faria mais necessário.

Uma equipe de reportagem da TV Centro América que esteve em Lucas do Rio Verde no último dia 11, nos informou que a TV está ampliando sua torre em Cuiabá e com isso terá condições de jogar imagens a um raio bem maior do atual.

Combustíveis estão mais caros

Entrou em vigor no dia 10 de fevereiro a lei municipal que autoriza um acréscimo de 3% nos preços dos combustíveis, inclusive gás de cozinha. Os 3% de aumento equivalem ao imposto sobre a Venda de Combustíveis autorizado pela Nova Constituição.

DISCRIMINAÇÃO - Me contaram (não sei se é ou não é), que algumas quadras, como as da conhecida "Vila do INCRA", nunca ficam sem energia... Eu nunca vi, mas, e a igualdade?...

CAUSO DE MINEIRO - Dizem que o gaucho é que gosta de contar causos, mas eu soube de um, contado por um mineiro em Cuiabá, que foi de matar de tanto

rir... Parece que tinha cachorro na estória...

DISPUTADA - Promete ser a eleição para a nova diretoria da Cooperacas... Ou será que ainda pode dar composição? Vamos esperar pra ver o que as lideranças decidem...

INCOMPATÍVEIS - Parece ser os genios de "cartas" pessoas da administração... de um lado há quem brinque de

mais, de outro, há quem suporte de menos... sem radicalizar...

LOGO DURO - Fizeram algumas pessoas, mas alguém que ainda alimentava certas esperanças...

IDENTIDADE IDOLÓGICA - Muita gente fica na dúvida e se pergunta: Ser de esquerda, ou direita? Ou, quem sabe, de centro... Não, companheiro, você já se definiu?...

Energia: motor depende de CEMAT



Na Casa Civil, com o Deputado Lacerda e seu assessor Basso.

Em audiência mantida com o Chefe da Casa Civil do Governador Carlos Bezerra no dia primeiro de fevereiro, o Prefeito Municipal de L.R.V. foi informado de que o governador já determinou a CEMAT que esta encaminhe o grupo gerador prometido a população luquense des-

de as eleições. Isto equivale dizer que a pressão agora deverá ser junto a CEMAT, para que o motor seja entregue o quanto antes. No último dia 14 o Prefeito deslocou-se novamente a Cuiabá, onde tratou do problema "energia", juntamente com os prefeitos dos novos municí-

plos e dos municípios de Sorriso e Sinop. Preocupação dos prefeitos tem sido a de agilizar a vinda do linhão, trazendo energia hidrelétrica até Sinop.

CONSTRUTORA FERST

PROJETOS - CÁLCULOS - ORÇAMENTOS - AVALIAÇÕES CONSTRUÇÃO CIVIL

AV. RIO GRANDE DO SUL - EM FRENTE A PREFEITURA

Dr. JEAN J. MACHADO CIRURGIÃO DENTISTA - CRO-MT 11.16

CLÍNICA - PRÓTESE - RAIOS X TRABALHOS EM PORCELANA

HORÁRIO DE ATENDIMENTO: DE SEGUNDA A SÁBADO DAS 07:00 ÀS 12:00 13:30 ÀS 21:00

CONSULTÓRIO: RUA 10, 9/N - CX. POSTAL 94

**Geral**

**Executivo Municipal**

LEI Nº 001/89  
DE 13 DE JANEIRO DE 1989

Estima a receita e fixa a despesa do Município de Lucas do Rio Verde, para o exercício financeiro de 1989.

A Câmara Municipal de Lucas do Rio Verde, Estado do Mato Grosso, aprovou e, eu sanciono a seguinte Lei:

Artigo 1º- O Orçamento Financeiro do Município para o Exercício financeiro de 1.989, discriminado pelos anexos integrantes desta Lei, estima a receita em Crz\$ 500.000.000,00 (quinhentos milhões de cruzados), e fixa a despesa em igual importância.

Artigo 2º- A receita será realizada mediante arrecadação de tributos, rendas e outras receitas correntes e de capital, na forma de legislação vigente e de acordo com o seguinte desdobramento:

01. RECEITAS CORRENTES.....	Crz\$ 250.000.000,00
1.1 Receita Tributária....	Crz\$ 44.000.000,00
1.7. Transferências correntes...	200.000.000,00
1.9. Outras Receitas Correntes.....	Crz\$ 6.000.000,00
02. RECEITAS DE CAPITAL;.....	Crz\$ 250.000.000,00
2.4. Transferências de capital.....	Crz\$ 250.000.000,00
TOTAL DA RECEITA.....	Crz\$ 500.000.000,00

Artigo 3º- A despesa será realizada segundo as categorias econômicas, que apresentam o seguinte desdobramento por elemento:

3.1.3.1. Pessoal Civil.....	Crz\$ 154.000.000,00
3.1.1.3. Obrigações Patronais.....	Crz\$ 36.000.000,00
3.1.2.0. Material de consumo.....	Crz\$ 71.800.000,00
3.1.3.1. Remunerações de serviços pessoais.....	Crz\$ 56.300.000,00
3.1.3.2. Outros serviços e encargos.....	Crz\$ 21.100.000,00
3.2.5.3. Salário de família.....	Crz\$ 3.000.000,00
3.2.5.5. Assistência Médico e hospitalar.....	Crz\$ 2.000.000,00
3.2.8.0. PASEP.....	Crz\$ 5.000.000,00
4.1.1.0. Obras e Instalações.....	Crz\$ 44.000.000,00
4.1.2.0. Equipamentos e Material Permanente.....	Crz\$ 106.000.000,00
TOTAL DAS DESPESAS.....	Crz\$ 500.000.000,00

Artigo 4º - Fica o poder Executivo Municipal, autorizado a realizar Operações de Crédito por antecipação de RECEITA até o limite de 25%. (vinte e cinco por cento) da Receita estimada, de acordo com o artigo 67, da Emenda Constitucional nº 01 de 17 de outubro de 1.969.

Artigo 5º - Fica o Poder Executivo Municipal, autorizado a abrir Créditos Suplementares até o limite de 50% (cinquenta por cento) da despesa, nos termos do artigo 7º da lei nº 4.320/64 e servindo como recurso constante do artigo 43.

Artigo 6º - Esta Lei, entrará em vigor no dia 13 (treze) de janeiro de 1.989, revogadas as disposições em contrário.

LEI Nº 005/89

DATA: 09 de fevereiro de 1989.

SÚMULA: Autoriza o Chefe do Executivo Municipal a receber em doação onerosa, o perímetro urbano do município de Lucas do Rio Verde.

WERNER HAROLDO KOTHADE, Prefeito Municipal de Lucas do Rio Verde, Estado de Mato Grosso;

FAZ SABER, que a Câmara Municipal aprovou e ele sanciona a seguinte Lei:

Art. 1º - Fica autorizado o Chefe do Executivo Municipal a receber do Ministério da Reforma e Desenvolvimento Agrário (MIRAD) a título de doação onerosa o perí-

metro urbano Município de Lucas do Rio Verde conforme projeto de urbanização elaborado em 13 de maio de 1986, contendo a área de 1.106,9073 ha.

Art. 2º - Esta Lei entrará em vigor na data de sua publicação.

Art. 3º - Revogam-se as disposições em contrário.

Gabinete do Prefeito Municipal de Lucas do Rio Verde, em nove de fevereiro de 1989.

**Legislativo Municipal**

A Câmara Municipal reuniu-se extraordinariamente no dia primeiro de fevereiro e aprovou três projetos de Lei encaminhados pelo Executivo: Projeto-Lei nº 2 - "Institui os feriados municipais"; - Projeto-Lei nº 04 "Dispõe sobre a organização administrativa da Prefeitura Municipal de Lucas do Rio Verde"; - Projeto-Lei nº 5 - "Autoriza o Chefe do Executivo Municipal a receber em doação onerosa o perímetro urbano do município de LRV".

O Projeto-Lei nº 06, também do executivo, que "Autoriza o Prefeito Municipal a firmar convênio com a Fundação SESP para administração do serviço autônomo de água e esgoto", está em estudo pelo Legislativo.

**STR cria comissão provisória**

Aconteceu no dia cinco de fevereiro uma reunião do Sindicato dos Trabalhadores Rurais (Delegacia Sindical de Diamantino).

O objetivo da reunião era formar a comissão para fundação do STR de Lucas do Rio Verde. Foi eleito para presidente da comissão Hélio Dalagnol. Nos próximos dias o presidente da FETAG/MT deverá vir a LRV para fundar oficialmente o STR.

**Bemat aplica recursos no região**

O Banco do Estado de Mato Grosso - BEMAT - existe há 25 anos e, no decorrer deste período tem apoiado diversas obras, nos vários setores produtivos do Estado.

No setor agrícola, o projeto mais importante apoiado pelo BEMAT nos últimos anos é o programa PRODECER II, que atende, só em Lucas do Rio Verde, 39 produtores com suas famílias e empregados.

Neste projeto, implantado em 1986, o BEMAT financiou toda a infra-estrutura nas 39 propriedades, desde a aquisição da terra, desmate, preparo do solo, calagem, adubo, sementes, financiamentos de tratores, colheitadeiras, residências e armazéns.

O PRODECERII - Projeto Piúva - conta hoje com 9.000ha cultivados. Todo o custeio destas lavouras foi feito através do BEMAT. A previsão de safra este ano no projeto Piúva é de 320 mil sacas, cerca de 20 mil toneladas de grãos o que dá uma produtividade média de 35 a 40 sacas por hectare.

Além do PRODECERII, o BEMAT está financiando, em Lucas do Rio Verde, a unidade de secagem e armazenagem de grãos da OVETRIL, com capacidade para 24 mil toneladas.

O diretor de desenvolvimento do BEMAT, José Longo de Araújo, que esteve em Lucas do Rio Verde no último dia 11 explicou que o BEMAT, por ser um banco de desenvolvimento, é capaz de financiar todo e qualquer tipo de projeto, desde que seja provada sua viabilidade técnica, econômica e financeira.

**54 AGÊNCIAS PARA SERVIR**

O BEMAT conta, atualmente, com 54 agências, sendo sete em Cuiabá e Várzea Grande e uma em São Paulo. As demais estão todas distribuídas pelo interior do Mato Grosso.

Em 1987 o BEMAT enfrentou alguns problemas financeiros e sofreu intervenção do Banco Central. Graças ao trabalho sério, honesto e dedicado da diretoria do banco, ele está totalmente saneado, afirma José Longo. Com isso, a intervenção acaba no dia 24 de fevereiro.

**ESTUDOS PARA NOVAS AGÊNCIAS**

O BEMAT realizou levantamento em 82 municípios para verificar a viabilidade de implantação de novas agências no interior do Estado. Lucas do Rio Verde ficou em 26º lugar.

O Diretor de Desenvolvimento do BEMAT admite, no entanto, que há interesse por parte da direção em instalar uma agência neste município, por ser uma região muito produtiva, ter boa arrecadação, solo fértil, topografia plana e, principalmente, porque o banco desenvolve aqui programas de importância do PRODECERII.

Todas essas razões, diz José Longo poderão fazer com que LRV seja beneficiado com uma agência do BEMAT em breve.

A direção tem interesse e boa vontade em que isso aconteça, finalizou José Longo de Araújo.

TAPEÇARIA E ESTOFARIA

**ESTOFACAR**

ACREDITANDO EM LUCAS DO RIO VERDE

RUA 14 - LUCAS DO RIO VERDE - MT.

**SUPERMERCADOS E LOJA ECONOMICA**

ECONOMIZE COMPRANDO NOS SUPERMERCADOS E LOJA ECONOMICA

AV. PRINCIPAL, S/N - LUCAS DO RIO VERDE - MT

# Sociais

## ANIVERSÁRIOS

### Poesia:

#### LIVRE

Somos livres para amar  
Sempre que nós quisermos  
Somos livres para crer  
Sempre que nós amamos.

Presisamos ser livres  
Sempre que pretendemos.  
Só assim somos felizes  
Fazendo o que queremos.

Mesmo não tendo nada  
Queremos liberdade.  
Nossa vida não é um nada  
Também não é eternidade.



Vocês não vão reparar  
Se a velinha não apagar  
Pois é a primeira vez  
E ainda não sei assoprar

MARCELO

Marcelo é filho de Elaine Morandini, funcionária do Bco. do Brasil. Completou seu primeiro aninho no dia três de fevereiro.

### FEVEREIRO:

- 01 - Maria G. Bess
- 02 - Neide (salão Paranaense).
- 03 - João Prestes de Oliveira.
- 03 - Pedro Pegorini.
- 03 - Antonio Claudio Sobrinho.
- 07 - Maura Andreia Eisele.
- 14 - José Schneider.
- 16 - Darci Cittadella.
- 16 - Terezinha Frizo.

Elizete Lurdes Diniz, estudante da 8ª série, tem 19 anos, 1m59 de altura. Nasceu em Santa Rosa-RS e reside há nove meses em Lucas do Rio Verde, onde trabalha como comerciária. Elizete diz gostar de Lucas e gosta também do que faz, assim como gosta de estudar, passear, dançar e praticar esportes. Considera grandes qualidades do ser humano, a simplicidade e a igualdade.

Elizete acredita que Lucas do Rio Verde oferece oportunidades aos jovens e é um lugar de futuro. Mas acredita também na necessidade dos jovens se organizar e aproveitar as oportunidades e a liberdade que tem para tentar fazer coisas boas, positivas. Ela acredita ainda, que unidos os jovens tem condições de contribuir para promover mudanças na sociedade.



Foto Lucas



Foto Lucas



Destacamos o casamento de Delei Martinelli e Edilamar Marizete Cagliari e de Adair Boito e Ivanete Maria Verardi, no dia 04.



### Casamentos



Foto Lucas

Destacamos também o aniversário de Ana Paula Rodrigues, da Groslândia e da gerotinha Silvana Matter, que completou cinco aninhos dia 16 último. A todos os aniversariantes, PARABÉNS!



Foto Lucas

No Clube e na Associação, os foliões fizeram a festa.



Foto Lucas

### CARTÓRIO

DE REGISTRO CIVIL E TABELIONATO

JAIME SEITI FUJII

TABELIÃO

ROSA ASSAKO NOMOTO FUJII

TABELIÃ SUBSTITUTA

PROCLAMAS: Faço saber que pretendem casar-se:  
"José Luiz Mantovani e Maria do Socorro Pereira dos Santos";  
"Gilseu dos Santos Franco e Roseli Ines Ratzlaff";  
"Egídio Antonio Fabrizio e Maura Andréia Eisele";  
"Alonso Luiz Machado e Orfiria Giequelim";  
Se alguém souber de algum impedimento, opunha-o na forma da lei.



A MODA QUE MELHOR VESTE A CIDADE.  
MENSALMENTE COM NOVIDADES. CERTIFIQUE-SE.

RUA 19, Nº 35 - LUCAS DO RIO VERDE - MT

# Agronegócio

## Dia de Campo no Progresso

A Fazenda Progresso, a poucos quilômetros de Lucas do Rio Verde, no município de Sorriso, realizou no dia 14 de fevereiro, um dia de campo, com grande participação de produtores e técnicos.

Estiveram presentes o Presidente do Centro Nacional de Pesquisas de arroz e feijão, o Superintendente do Banco do Brasil do Estado de Mato Grosso, Adroaldo Gatto - presidente da Organização das Cooperativas do Estado; o presidente da EMPA, Ulivar Favareto Serafim Cianelo, da APROSMAT, os pesquisadores Legui e Abílio, da EMBRAPA e um grupo de pesquisadores franceses do IRAT, entre muitas outras personalidades do Estado e do Brasil.

Impressionou o resultado obtido em poucos anos de pesquisa na Fazenda Progresso. Ficou claramente demonstrada a importância do manejo de solo adequado, a rotação de culturas, a seleção genética, a adubação adequada e o combate à erosão. A aração profunda com o arado de aiveca deve ser dada destaque, que, conjuntamente com a intercalação de culturas de ciclo precoce, para possibilitar a adubação orgânica num mesmo ano. Mostra um enorme benefício para o aumento da produção.

Após o almoço, oferecido pelo proprietário da Fazenda, Munefumi Matsubara, pela Copacel e Cooperlucas, o superintendente do Bco. do Brasil, José Fernando Gueiroy, deu importante esclarecimento aos agricultores com relação aos contratos de custeio e investimento, após as medidas do plano verão. Segundo José Fernando, o mutuário somente pagará os juros firmados e constantes na cédula de custeio, sem qualquer forma de correção. A diferença de juros de captação da popança e aplicação na agricultura devem ser absorvidos em forma de negociação entre Banco e Governo.

A liberação da 3ª parcela de custeio deverá ocorrer normalmente.

### RETIFICAÇÃO

Na edição anterior (nº 50, de 31 de janeiro de 1989), na nota intitulada "GOVERNO EXTINGUE EMATER", informamos que o correto é: "Governo Extingue EMBRATER".

Informamos, por outro lado, que a EMATER-MT permanece existindo, e deverá continuar realizando suas atividades de Extensão Rural, já dentro de uma nova sistemática, com a participação do Estado, Município e entidades, objetivando continuar prestando à Comunidade Rural esse serviço.

Equipe Local de Lucas Rio Verde.

EMATER-MT

## Eleições na Cooperlucas

Acontecerá no próximo dia 25 a Assembleia Geral para eleição da nova diretoria da COOPERLUCAS.

O assunto vem mobilizando cerca de 160 produtores (associados da Cooperativa), que se questionam se Anton Huber fica na direção definitiva ou se haverá mudanças.

As alas são bem distintas e os posicionamentos divididos: de um lado os cooperativados mais antigos (que participaram da fundação da cooperativa), e defendem a permanência de Huber (com algumas exceções); e de outro lado os produtores do PRODECER (que formam a Associação dos Produtores da Piuva), apoiados por antigos opositores de Huber, defendendo mudanças.

Nos próximos dias o assunto ainda deverá aquecer os ânimos dos associados e de outras pessoas interessadas, com certeza.

No dia 11 a reunião fez uma reunião, da qual já saíram alguns nomes, liderados por Anton Huber. A oposição define esta semana suas estratégias. A Associação dos Produtores da Piuva, presidida por Mário Eugênio Gioto realize uma reunião neste dia 15, tendo como assunto principal as eleições na Cooperativa.

Conforme o Estatuto da Entidade, até cinco dias antes da Assembleia será aceita a inscrição de chapas. Enquanto isso os produtores debatem e decidem se lançam duas ou fazem uma "composição".

tercer Assembleia...  
vol...  
desen...  
demo...  
que ven...  
resses...  
dos...  
inte...  
ria...  
ativados.

## Comportamento

### O jovem e a sociedade

Abrimos este espaço para que os jovens possam expressar suas idéias e opiniões e, também, obter esclarecimentos sobre possíveis dúvidas e questionamentos próprios desta fase da vida.

A seguir, publicamos depoimentos de três jovens de nossa comunidade, seguidos de comentários.

"O jovem luquense é muito parado e desligado demais. Deveria interessar-se mais pelas coisas que acontecem e procurar se organizar, se unir mais a fim de conseguir as coisas que quer. A maioria dos jovens se queixa que não tem opções de lazer aqui, mas até agora vi poucos se preocupar em fazer alguma coisa para melhorar." (E.D.)

"O jovem é bastante alienado. Costuma reclamar de tudo, mas só espera dos outros, não procura fazer nada por si. Vejo que teria condições de mudar a partir do momento que o jovem passasse a se organizar. A maioria é estudante. A mobilização para maior integração poderia se dar dentro da própria escola, através do Grêmio Estudantil". (R.G.)

"Vejo que o jovem só quer saber de festas, não se preocupa mais com Igreja, nem com o sentimento patriótico. É desinteressado e não pensa no futuro. Para mudar esta realidade depende da educação, do apoio da família e de orientação para que o jovem saiba encontrar um equilíbrio, buscando liberdade com responsabilidade". (S.J.)

### COMENTARIO:

Andei xeretando pelos assuntos que seriam publicados por "FOLHA VERDE" nesta edição e me deparei com os depoimentos de três jovens. Tenho que reconhecer que fiquei impressionado pelo alto nível de conscientização deles. Acho muito positivo o jovem reconhecer suas próprias limitações e aceitar que precisa de orientação. As propostas de se organi-

zarem, se unirem, de se interessar pelas coisas que acontecem são muito importantes. A alienação, o ficar desligado e despreocupado com a realidade e com sentimentos importantes, é muito comum entre os jovens e é justamente no combate a essas fraquezas "gostosas" que consiste o amadurecimento que leva o jovem a ser responsável e equilibrado, compreendendo, assim, me-

lhor os limites de sua liberdade.

Pelos depoimentos feitos pelos jovens E.D., R.G., e S.J., vejo que a solução pode estar, em parte, entre os próprios jovens, que, muitas vezes, enfrentam problemas semelhantes, têm as queixas parecidas mas cada um está numa fase de desenvolvimento diferente, portanto experiências de vida diferentes. Poderiam reunir-se, trocar idéias e procurar soluções. As reuniões seriam apenas ordenadas por jovens adultos.

colhidas pelos próprios jovens. Na ocasião para apoiar o movimento geral. Em certas ocasiões convocariam pessoas da sociedade para prestar esclarecimentos e discutir soluções para os problemas comuns a todos. Professor...

Se o jovem é...  
de frente...  
audando...  
como tesouro...  
e presente de Deus...  
Se o jovem é...  
o entusiasmo...  
a esperança...  
a cada volta do mundo...  
a cada amanhecer.



## ADVOGADOS

Dr. HUMBERTO NONATO DOS SANTOS  
Dr. RAFAEL SANCHES.

ESCRITÓRIO: RUA IO - LUCAS DO RIO VERDE - MT

"NÃO FAÇA NADA ERRADO. PROCURE SEU ADVOGADO"

## MATERIAIS DE CONSTRUÇÃO

AV. RIO GRANDE DO SUL, 1922 - CEP 78867  
LUCAS DO RIO VERDE - MT

ESCRITÓRIO DE COMPRA: FONE (065) 361-1005  
AV. CARMINDO DE CAMPOS, 179 COXIPÓ - CUIABÁ - MT

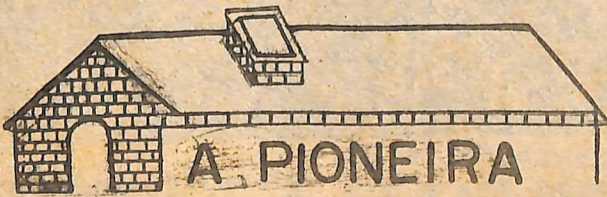

## COPACEL

MERCANTIL E INDUSTRIAL DE CEREJAS LTDA

COMPRA E VENDA DE CEREJAS, SEMENTES DE SOJA, ARROZ E MILHO

VENDA: DEPENSIVOS, SEMENTES, FERTILIZANTES E CALÁRIO.  
POSSUI AVIAÇÃO AGRÍCOLA

TRADIÇÃO NA COMERCIALIZAÇÃO AGRÍCOLA DA REGIÃO  
"O ANO TODO JUNTO COM O PRODUTOR"

SORRISO - CABAÇANGU - LUCAS DO RIO VERDE - MUTUM - PRIMAVERA  
MATRIZ - AV. BEIRA RIO, 1004

CUIABÁ - MT

# Variedades

## RECEITAS

### FRANGO COM LARANJA

**Ingrediente:** 1 frango cortado em pedaços (ou 1 quilo de pedaços de sua preferência); 4 colheres de caldo de galinha granulado; 1 colher de manteiga; 1 xícara de caldo de laranjas

#### MODO DE FAZER:

Arrume os pedaços de frango em uma forma refratária. Faça uma pasta com o caldo de galinha e a manteiga e passe sobre os pedaços de frango. Regue com o caldo de laranja e cubra a forma com papel alumínio. Leve ao forno médio por uma hora. Retire o papel e deixe dourar mais um pouco. Sirva com arroz branco e batata frita.

#### DICAS

Para tirar mancha de tinta esferográfica, esfregue com um pouco de álcool canforado. Sempre que for retirar uma mancha, coloque antes um pano seco bem embaixo da mancha para chupar o líquido, facilitando, assim, a sua retirada.

Foi o químico alemão André Margraf, que no século XVIII descobriu que do vegetal beterraba poderia se extrair açúcar. Sua descoberta, porém ficou no esquecimento até que em 1866, o bloquéio decretado por Napoleão Bonaparte levou os povos da Europa a libertar-se da cana, incrementando-se o cultivo da beterraba. Na Europa, atualmente cerca de 90% do açúcar é extraído deste vegetal.

## AGENDA

### COMEMORATIVA

- 02- Purificação de Nossa Senhora
- 02- Dia de Nossa Senhora dos Navegantes.
- 06- Santa Dorotéia.
- 07- Carnaval
- 08- Cinzas.
- 11- São Lázaro.
- 14- São Valentin.
- 21- Conquista de Monte Castelo (1949).

### CURIOSIDADES

#### PULSO

O coração de uma criança de 1 a 2 anos de idade, bate de 90 a 100 vezes por minuto, o de um adulto, de 70 a 80 vezes. O coração de uma aranha é bem mais rápido: de 130 a 135 batidas por minuto.

#### CAMELO

O camelo tem em cada corcova de 50kg uma reserva de água de aproximadamente 53

## LITERATURA

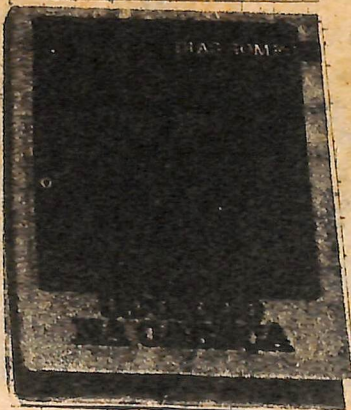

litros, por isso ele pode ficar até 8 dias sem tomar água. Para "reabastecer" vai rápido: em 10 minutos ele pode tomar 135 litros.

#### REAÇÃO

Em média o ser humano leva 19 centésimos de segundos para reagir a um estímulo óptico. A comparação desta reação com o louva-a-deus é algo impressionante. Este inseto leva desde o reconhecimento até a captura de sua vítima, apenas 3 centésimos de segundos.

## WORDSWORD

- ARIES** - Deixe-se guiar pelo bom senso e suas decisões serão acertadas.
- TOURO** - Reconhecer o erro é o primeiro passo para quem quer acertar.
- GÊMEOS** - Convém ser paciente, mas nem sempre devemos aceitar tudo que nos é imposto.
- CÂNCER** - Não seja obstinado. A inflexibilidade, às vezes, se torna prejudicial.
- LEÃO** - Pare com essa mania de tumultuar ambiente; assim você acaba incitando a desordem.
- VIRGEM** - Esta sua vontade de ser superior e tirar vantagem, acaba por fazê-lo inferior...
- LIBRA** - Tudo bem que você queira ser vidente, mas cuidado com certas profecias...
- ESCORPIÃO** - Sua extraordinária capacidade readaptar-se parece inacreditável.
- SAGITÁRIO** - Acertada sua resolução de olhar a vida de frente.
- CAPRICÓRNIO** - Consulte sua consciência para ver se ela o orienta a mudar de rumo.
- AQUÁRIO** - As atuais circunstâncias indicam uma fase não muito favorável, mas lutar é preciso.
- PEIXES** - As promessas, muitas vezes, enganam; outras, ajudam a manter vida e esperança.

## ENIGMA

**Desinformação:**  
 — Você viu que troxeram o STROSSNER pro Brasil?  
 — Mas quem é ele: o rei de "Avlan" o novo personagem do "Salvador da Pátria"?

Dias Gomes, um dos mais consagrados autores de telenovelas, autor de "O Bem Amado", escreveu "Odorico na Cabeça". Um livro de crônicas que reúne em 214 páginas, sete histórias satíricas com os personagens que conquistaram o Brasil pela TV.

## Religião

### Campanha da Fraternidade 89

A CNBB - Conferência Nacional de Bispos do Brasil, lançou na quarta-feira de cinzas, dia oito de fevereiro, a campanha da fraternidade 1989, que traz como tema "comunicação para a verdade e a paz".

Em sua mensagem, gravada especialmente para o povo brasileiro para o lançamento da Campanha da Fraternidade, o Papa João Paulo II defendeu a democratização dos meios de Comunicação Social e o seu uso para promoção da justiça e da paz.

Os meios de Comunicação Social (rádio, jornal, televisão, cinema e etc), manipulados por pequenos grupos que detêm o poder político e econômico, têm servido, no geral, para reproduzir o sistema dominante que massacra a maioria do povo. Com isso os MCS promovem a violência, o consumo, a destruição da família e a destruição dos valores morais.

A igreja, através, principalmente, das suas organizações de Base, vem, há muito, batendo nisso. Com batem não os MCS como tal, mas a manipulação que existe por trás deles e os torna prejudiciais, quando poderiam exercer papel im-

portante na promoção da paz, da justiça, da fraternidade e dos valores todos pregados por Jesus Cristo à humanidade.

A Campanha da Fraternidade deste ano propõe exatamente isso: democratizar os meios de comunicação para que não apenas uns poucos tenham "voz" e "vez", mas para que possam servir à promoção do bem estar social.

### PRECE A SANTA

#### CLARA

Agradeço a Santa Clara e Nossa Senhora Aparecida por uma graça alcançada.

J.M.C.

## Saúde

### Posto de Saúde na Cidade Nova

A fundação Serviços de Saúde - SESP, atende a população de Lucas do Rio Verde desde a implantação do projeto, em 1982. São inúmeras as pessoas que procuram, diariamente, a Unidade Sanitária, procurando atendimento médico ou ambulatorial. Mas a cidade cresceu e as pessoas ressentem-se da necessidade de uma assistência, mais próxima de suas casas. É o caso da população da cidade nova.

Tendo em vista o atendimento desta parcela de população, a Prefeitura Municipal e a Fundação SESP estão estudando a possibilidade de construir um mini posto de saúde na cidade nova. O prédio seria construído pela Prefeitura e a manutenção e atendimento feito pela SESP.

## Raiva

A raiva representa um problema importante de saúde pública no Brasil, existindo para seu controle o Programa Nacional de Profilaxia da Raiva, que reúne os ministérios da saúde, da agricultura e a Organização Pan-Americana da Saúde (OPAS/OMS).

A raiva é uma doença infecciosa causada por um vírus existente na saliva de animais raivosos, transmitida principalmente, pela mordedura. É uma doença fatal, causando sempre a morte em pessoas e animais.

O maior transmissor da raiva é o cão e, em segundo lugar, o gato. No meio silvestre, os principais envolvidos são: macaco, raposa, lobo e morcego.

Embora haja serviços, em nosso país, com a finalidade de diminuir ou acabar os casos de raiva, como os canis, as unidades de saúde e outros, esse trabalho necessita ser feito em conjunto por profissionais de todas as instituições e a população para atingir seus objetivos.

Para isso é necessário que haja maior divulgação possível sobre a doença e sobre as ações individuais e coletivas, que devem ser realizadas para o seu controle.

É necessária, sobretudo, a mobilização da população para que ela participe das ações.

Na próxima edição publicaremos algumas formas de controle da raiva para que você conheça, divulgue e participe do combate a essa doença.

Telma S.T. Buchalla médica

## RESTAURANTE RIOVERDENSE

A SUA COMIDA CASEIRA

AV. PARANÁ - ESQ. C/ RUA 12

## AUTO ELÉTRICA

# NISSEI



RUA 23 - LUCAS DO RIO VERDE - MT

# político

## O PMDB e a Conjuntura Política

Realizou-se no Centro de Treinamentos da EMATER, em Várzea Grande, nos dias 28 e 29 de janeiro, o Encontro Regional das Lideranças do PMDB.

O partido sentiu a necessidade de definir-se em relação à política atual, tanto no âmbito estadual como federal.

Dentre as questões discutidas no encontro, as lideranças peemedebistas concluíram o seguinte:

1º - Declarar independência no relacionamento com o governo Sarney, porque entendem as lideranças que não podem assumir responsabilidade política por um governo que fugiu da ideologia do partido.

2º - O programa do partido no Mato Grosso só deve ter as seguintes questões:

- 1 - Moralidade Administrativa.
- 2 - Dívida Externa.
- 3 - Déficit Público.
- 4 - Inflação.
- 5 - Habitação.
- 6 - Reforma Agrária.
- 7 - Educação e Cultura.
- 8 - Segurança.

Todas estas questões foram consideradas prioritárias para o programa do partido.

3º - A ideologia do partido é de Centro-Esquerda. Porque Centro-Esquerda?

Na revolução francesa, em 1789 há dois séculos, era costume sentar-se, nos tribunais, os nobres e à direita, enquanto os revolucionários, à esquerda.

A burguesia se caracterizava, e caracteriza-se ainda, pela defesa do capital sobre o trabalho. Os revolucionários, por sua vez, defendiam o trabalhador, habitação digna, bem-estar social.

A ideologia de centro-esquerda propõe-se a dar apoio à indústria, ao capital, mas também proporcionar melhores condições de vida aos assalariados.

Dentro desta ideologia, na Convenção do PMDB do Mato Grosso deverá sair uma chapa com linha progressista.

Nery B. Prestes  
Pres. do PMDB de LRV.

# POLÍCIA

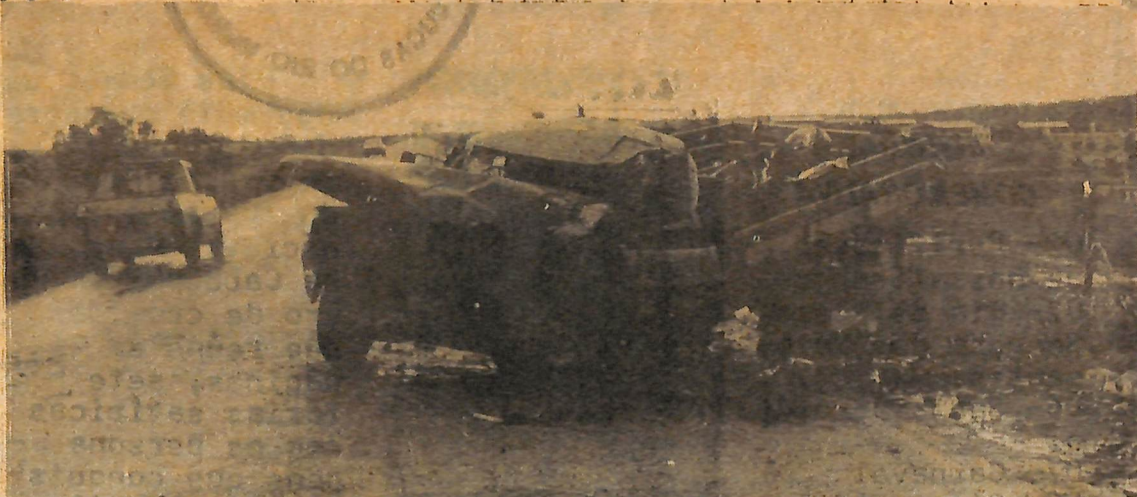

## Furtos

Conforme informações do delegado do Godoy, três furtos aconteceram no último mês em LRV.

Um deles aconteceu na loja Pictura Modas, no dia 29 de janeiro, sendo que os ladrões foram pegos em flagrante e a mercadoria devolvida à loja. Os ladrões estão detidos na Comarca de Diamantino, aguardando julgamento.

Os outros dois furtos estão sendo investigados, assim como os furtos de tratores que aconteceram nas fazendas da redondeza.

## Folha Verde no Esporte

### Seriema no noticiário esportivo

A Sociedade Esportiva, Recreativa, Cultural SERIEMA promove grande torneio de futebol em sua quadra, no dia 19 de fevereiro, com inauguração da mesma e entrega dos troféus aos vencedores do campeonato passado. As inscrições vão até o dia 18, com o Jean ou Márcio (no consultório ou na Prefeitura).

Fomos informados de que o SERIEMA estaria fazendo um grande esforço para gramar os campos de futebol sete para o próximo campeonato, que terá algumas inovações no regulamento, para evitar os vexames do campeonato passado.

Já que estamos falando em Clube SERIEMA, seria importante os associados observarem que na diretoria atual existe um grupo de jovens que realmente trabalha e que tem bons propósitos para as próximas eleições e com eles o Clube realmente estaria em boas mãos. Para promoções e crescimento do Clube e dos associados, vamos apoiar esta chapa. Com o intuito de trazer melhorias para o esporte e coletividade.

### AMISTOSOS

No último dia sete jogaram, amistosamente, as equipes da Cidade Nova X Setor 5. A Cidade Nova venceu pelo escore mínimo. À tarde se defrontaram Fazenda Mutum X Clube Atlético Rio Verde. Venceu o Clube Atlético por 3x0 (aspirantes); Os titulares empataram em dois gols.

Foram duas grandes partidas de futebol com um bom público. O pessoal indo ao campo, vendo um bom jogo e saindo satisfeito. O Clube Atlético Rio Verde está se propondo a fazer grandes jogos, se preparando e sonhando para disputar o próximo campeonato de Sinop. Com o mesmo empenho vai eleger sua diretoria no próximo dia primeiro de março, às 20h, no Salão Paroquial. Para isso convida o povo e desportistas de Lucas para se fazerem presentes, pois é de suma importância a presença do povo.

### CONVITE:

O Clube Atlético Rio Verde convida todos os times da região de Lucas e cidades vizinhas para o grande torneio que realizará no Campo da Cidade Nova no dia 30 de abril. Maiores informações com o Werner.

Estamos trabalhando para o crescimento do esporte de Lucas do Rio Verde.

Colaboração: Waldemar Werner

### Acidente na BR-163 causa morte

O acidente aconteceu por volta das 17h do dia três de fevereiro entre uma caonete F100 e um caminhão, causando a morte de Ariberto Franchini, de 25 anos, residente

no projeto São Manoel. Segundo o delegado Louriberto Godoy já foram tomadas as providências para apurar as responsabilidades do acidente.

### Carnaval

### CAMPANHA

O delegado Godoy parabeniza a população de Lucas do Rio Verde pelo carnaval tranquilo, sem qualquer ocorrência grave.

Continua a campanha de arrecadação de material para construção da delegacia. O apelo estende-se a todos que queiram colaborar.

### A foto do mês



Foto Lucas

Admirável a simplicidade e descontração do Primeiro e da Primeira dama em sua estréia no Carnaval 89 ...

# MEDICER

## LEVANTAMENTOS TOPOGRÁFICOS

RESPONSÁVEL TÉCNICO:

WALDEMAR WERNER  
TÉCNICO DE 2ª. E 3ª. CATEGORIA  
CREA - 0220 MT.

AO LADO DO BRANCO — BX. POSTAL 100 — L.R.V.

# Lumaq

## PEÇAS PARA TRATORES

LUCAS DO RIO VERDE - MT

PROPRIETÁRIO S.A.

ADUBOS

AGENTE - LUMAQ